

Arts and Museum Events in New Taipei City

新北市藝遊

2026
1-2月號



2025.11.28 起 9:30-17:00

府中15 (新北市板橋區府中路15號2F)



福氣滿載

馬力全開

2026 新北文化走春

- 2026 馬年文化走春《馬力全開 福氣滿載》
- 《角色Action！片廠見習中》— 來府中15，拍一部屬於你的電影！
- 自然的永續之境—陶博館駐村藝術家





1/22(四)-2/22(日)



春



馬馬賺歸你
2026

435 藝術聚落 新北市板橋區
ART ZONE · NEW TAIPEI CITY 中正路435號

主辦單位 新北市政府 新北市政府 文化 廣告

市長的話

Words from the Mayor

新春伊始，瑞氣盈門，萬物皆蘊新機。帶著更沉穩、堅定的步伐，新的旅程，正在腳下展開。告別 2025 的精彩與挑戰，新北將迎向新的曙光，並照亮每一個角落。2026 的第一個月，新北以全新的能量啟程——帶著去年的累積、今年的期盼，為下一段美好故事點燃開端。

「馬力全開·福氣滿載——2026 馬年文化走春」將於春節期間串聯六館一園與五條美學廊帶，以展覽、互動與任務開啟新年旅程。春節前夕完成指定社群留言可兌換限量徽章；初二至初六走進館內尋找「馬」元素或消費滿額，獲得扭蛋代幣轉出馬年好禮；各館推出親子表演、手作與市集等限定活動，讓文化與年味交織成節慶風景。元宵前蒐集三款不同色系吊飾並參與線上活動，可抽「美學廊帶福袋大禮包」，讓馬年好運伴您一整年。

《角色 Action！片廠見習中》——即日起在府中 15 影像實驗室登場，以專為孩子設計、親子共遊的迷你片廠為核心，打造五大體驗區，讓導演、化妝、拍攝、剪接到放映一次玩透。從工作桌組合角色，到化妝室自由創作，再走進微縮攝影棚與錯視小屋，探索影像語言的奇妙效果。完成拍攝後，觀眾可在剪接室拼接故事，最後於放映廳欣賞屬於自己的電影。展覽設計角色共享機制，讓彼此的創作交織成共同編織的視覺遊戲。

《自然的永續之境——陶博館駐村藝術家作品典藏展》即日起至 2 月 8 日於新北市立鶯歌陶瓷博物館展出，精選歷年駐村藝術家的代表創作，以陶土為核心，串連土地、礦物與植物等自然元素，探討生態、記憶與文化的交織。卡蒙莎奴·潘維德《我的第一個春天》以駐村時的心情記錄創作出動感作品，佐藤雅之《殼之巢—臺北》則以殼象徵包裹與承載，凝縮在地感受。展覽回應「與自然共存」的時代命題，邀請觀者在陶土的溫度中，重新感受生命與環境的共鳴。

在新年的序章裡，新北以文化走春的熱鬧、府中 15 的影像體驗、陶博館的自然思索，共同編織藝術、親子與永續的多元景致。邀請大家走訪新北，感受文化在生活中持續綻放的力量，迎來新春的光彩與祝福，開啟嶄新的一年。

新北市長

所有活動資料以各活動
場館網站上之公告為主，
敬請隨時關注、洽詢。

CONTENTS



市長的話

藝遊熱點

- 04 2026 馬年文化走春《馬力全開 福氣滿載》
- 06 《角色 Action！片廠見習中》— 來府中 15，
拍一部屬於你的電影！
- 08 自然的永續之境—陶博館駐村藝術家作品典藏展

趣活動

- 10 2026 台北國際書展 閱讀泰精彩
- 14 2026 林園新春開園活動
- 15 板橋 435 藝文特區新春活動《馬尼馬尼賺歸你》

展覽視界

- 16 如果這都不算 Ai，我有什麼好 Bi？
- 18 花心—宜德思·盧信+尤佑倍苓創作展
- 20 愛×死×反叛者：日本新浪潮群像
- 22 第 28 屆「愛在畫中」身心障礙者巡迴畫展暨
藝術創作展
- 24 「說石話—石頭的身世與故事」特展



- 26 「透視礦山」常設展
- 28 夢的演繹—五人聯展

藝文生活圈

- 30 活動徵件
- 36 課程講座
- 36 藝文展覽

閱讀書籤

- 40 新北市立圖書館·1月主題書展
- 48 新北市立圖書館·2月主題書展

影友會

- 56 府中 15—1-2月主題：行旅光年
- 58 府中 15—1月主題片單
- 60 府中 15—2月主題片單
- 62 新北市 1月影片放映
- 68 新北市 2月影片放映

跨界遊藝

- 74 北臺縣市藝文資訊

藝賞雙北

- 76 新北市藝文館舍活動資訊
- 89 臺北市藝文館舍活動資訊

歡迎使用手機、平板、電腦，下載
《新北市藝遊》、關注《新北市藝
遊》，及時參與各項藝文活動。



新北市文化局臉書粉絲團



新北市藝遊臉書粉絲團



新北市藝遊線上問號

2026 馬年文化走春 《馬力全開 福氣滿載》

● 資料提供 / 新北市政府文化局

新北博物館文化走春，從年前一路玩到元宵

馬年到來，新北邀你以文化開啟新年的第一趟旅程！新北市政府文化局延續深受市民與遊客喜愛的「文化走春」，於今年春節推出「馬力全開·福氣滿載」新北博物館文化走春系列活動，結合新北市藝文場館、五條美學廊帶與周邊景點，規劃從年前暖身、春節走春到元宵壓軸的三段段活動，讓民眾一路玩、一路收集、一路把好運帶回家。

新北幅員遼闊，從山海地景、歷史古蹟到當代藝術與產業文化，各區皆有獨特魅力。本次文化走春以「五條美學廊帶」出發，邀請大家走進博物館、走進城市街區，透過展覽、體驗與任務互動，串起一趟兼具文化深度與節慶樂趣的春節旅程。



↑ 戲曲表演，增添春節喜慶氣氛

春遊暖身·年前開跑

春節腳步將近，走春暖身活動率先登場！民眾於春節前夕走訪新北市指定藝文場館，包括十三行博物館、淡水古蹟博物館、黃金博物館、鶯歌陶瓷博物館、新北市美術館、坪林茶業博物館及林本源園邸等六館一園，只要於社群平台完成春節指定留言，即可至服務臺兌換限量新北博徽章。在新年來臨前，先為自己的春節行程留下文化紀念。

馬力全開·福氣滿載

除夕與初一團圓後，初二開始正是出遊好時機。初二至初六期間，新北博物館全面啟動走春模式，邀請民眾走進六館一園「轉出好運」，只要在館內消費滿 500 元，即可獲得扭蛋代幣一枚，轉動扭蛋機，轉出專屬馬年的新春好禮。獎項包含馬年造型壓克力吊飾、馬年限定手提袋等，兼具實用性與收藏價值。

馬年走春·從新北博物館出發

春節期間，新北市各藝文場館也紛紛推出豐富多元的限定活動，適合全家大小一同參與。十三行博物館規劃連續多日的親子互動表演，讓文化與掌聲在歡笑中展開；黃金博物館推出新春限定印章製作，邀請民眾觀看精彩演出過新年；淡水古蹟博物館推出新春限定小物與春聯等手作活動，邀請民眾親手製作專屬的新年祝福；鶯歌

陶瓷博物館則規劃一系列春節體驗及 DIY 課程，讓捏陶的溫度成為新年最珍貴的回憶；新北市美術館連續三天帶來街頭表演與在地市集，打造藝術與生活交織的新春場景；坪林茶業博物館推出新春電影院、馬將實果及賽馬遊戲，讓民眾在茶山美景中，輕鬆享受熱鬧又富童趣的馬年新春體驗；林本源園邸則準備了春聯揮毫、舞獅及戲曲表演，讓傳統年節氛圍在古蹟園邸熱鬧上演。2026 馬年新春，就到新北博物館走春，感受文化與年味交織的美好時光。

好運延燒·抽福袋到元宵

文化走春精彩熱度一路延續至元宵節，民眾只要在春節期間蒐集不同廊帶色系的馬年壓克力吊飾，並於指定期間參加文化局指定任務，就有機會抽中價值千元的「美學廊帶福袋大禮包」，將專屬各美學廊帶的博物館紀念商品帶回家，為馬年的春節回憶畫下幸福句點，活動詳情請關注文化局粉絲專頁。

2026 馬年文化走春系列活動，邀請市民

闔家馬力全開走進新北博物館，從城市到山海、從歷史到當代，用文化串起旅行，用一顆扭蛋轉動好運氣，福氣滿載的新年旅程就從新北開始！



↑ 親子互動表演，和大家喜迎新年



Info

02/18-02/22

- 新北市立各博物館及藝文場館
- 02-2960-3456#4609 劉小姐
- www.culture.ntpc.gov.tw
- 更多活動詳情請上官網或電洽查詢



↑ 書法家揮毫，致贈春聯



↑ 財神爺發送象徵財運與好運的金幣巧克力



↑ 台北國際書展每年都吸引超過 50 萬人次參觀

2026 台北國際書展 閱讀泰精彩

● 資料提供 / 財團法人台北書展基金會

2026 年閱讀「泰」精彩！第 34 屆台北國際書展，由文化部主辦、台北書展基金會承辦，臺北市府、新北市政府、基隆市政府共同協辦，於 2026 年 2 月 3 日至 2 月 8 日在台北世貿一館舉行，以「閱讀泰精彩 Reading is Amazing」為主題，打造一場融合閱讀、文化與科技的全方位感官體驗。

今年書展的主題國為泰國，除了將帶來優秀的文學作家，一同呈現豐富的泰國當代出版能量，近年備受年輕世代喜愛的泰國影視、BL 與 GL 文創內容也將以多元形式亮相。泰國出版界也將透過市場分享的交流茶會，深化泰臺文化輸出的能量。文化體驗部分，更將以泰拳示範、泰式按摩體驗與泰國廚藝料理為亮點，讓民眾近距離感受泰國文化的生命力。

童書主題館 一場創意的採買旅行

2026 台北國際書展童書主題館將呈現以「菜市場」為靈感的兒童主題展，「驚奇市場 - 一場創意的採買旅行」透過六項主題攤位，帶領孩子走入一座色彩鮮明的驚奇市場，在心靈有機屋、情緒廚房、知識能量站、創意魔法坊、情感小舖、文化市集等主題攤位間自在穿梭，還能組成屬於自己的「閱讀套餐」，在輕鬆愉快的過程中提升閱讀體驗。

童書館特別融入泰國節慶與神話元素，小朋友在逛市場的過程中，不僅能認識市場文化，也能透過象徵性的泰國視覺元素探索異國的神話世界。使市場空間更具生命力與想像力。

數位主題館與 AI 共創閱讀的數位奇境

在數位主題館方面，以「來自我與書本

的聲音 Voices from the Pages」為題，以「聲音」為核心，邀請讀者以朗讀、吟頌或聊天的方式，讓個人的聲線化為情感與記憶的延伸。展覽結合 AI 語音與影像生成技術，將參與者的聲音閱讀轉譯為獨特可視的圖像內容，如同一棵由語句與感受成長出的「智慧之樹」，透過科技，讓閱讀成為一場沉浸式、可「看見」的創造旅程，完成一場以聲音與 AI 共創閱讀的數位奇境。

書展兩大主題館 2026 邀您更上一層樓

2026 年台北國際書展，首度將兩大主題館「數位主題館」及「書展大賞館」移至世貿一館的二樓 A2 會議室共同展出，並將黃沙龍移至 A+ 會議室，以雙主題館結合活動區的方式，打造世貿一樓及二樓展區的不同亮點，邀請讀者穿梭體驗、更上一層樓。

城市在閱讀 12 月起串連全臺

台北國際書展「城市在閱讀」首波自 12 月起串連全臺熱鬧起跑。新北市立圖書館



↑ 閱讀魅力無法擋



↑ 18 歲以下讀者憑證可免費入場

各分館自 2026 年 1 月 24 日至 2 月 22 日以泰國主題舉辦多場主題書展、展覽、講座、說故事、電影欣賞及親子共讀與朗讀活動。展覽部分有「泰泰泰好讀」、「泰 Fun 閱讀·微笑之國的故事旅行」、「白象之國 - 古老神秘的熱情國度」、「泰國電子書展」及「舌尖上的泰國」等主題書展，帶領讀者從閱讀中發現泰國人的生活，感受到泰國的溫度與故事。

主題工作坊部分，有總館的「泰國十二生肖 - 泰國傳統摺疊手工書製作」、「泰扇情 - 手工扇設計製作」、「Q 版暹羅貓羊毛氈」、中和分館「泰美麗：普吉島海風日光 - 貝殼石英砂畫」、石碇分館「聞得見的泰國 - 香氛」、深坑分館「吃得到的泰國 - 美食」、坪林分館「玩得瘋的泰國 - 旅遊」及三芝分館「泰國鬼臉節 - 臺北最獨特的面具慶典與黏土圖騰柱」等等；講座部分有淡水分館「味覺裡的泰國地圖」、新店分館「泰國泰好玩」、鶯歌分館「燈火映城：清邁天燈節奇幻夜」等，各活動有臨櫃、電話或網路報名等方式。

最受歡迎的說故事活動，也陸續登場如：

新店分館「故事 Show Time」、新莊中港分館「彩虹故事屋：潑水過新年」、萬里分館「大象我愛你」、金山分館「小洋蔥討厭下雨」，以及蘆洲分館的一系列說故事活動等。以泰國為主題的電影欣賞活動，像「模犯生」、「再見流浪犬」、「我的泰國新娘」、「暹羅廚房」等，皆歡迎自由參加。

廣受師生及校園團體喜愛的「寒假趣書展」活動，結合闖關活動啟發探索、體驗書展七大主題館，亦吸引全臺師生及家長熱烈響應。2026 年寒假閱讀節「閱讀學習護照」，以「泰國」為主題，也準備了很多有趣又具挑戰的問題，只要填寫完成，除了可至北北基桃合作圖書館換取禮品，還可至台北國際書展現場再兌換書展閱讀好禮。今年書展期間提供桃園（含）以南及宜花東讀者持臺鐵高鐵票根免費入場，18 歲以下讀者憑證免費入場等優惠措施，2/3-2/8 歡迎大家在新的一年共同走進「閱讀泰精彩」的多彩世界！



↑台北國際書展是適合親子共遊的書香活動



Info

- 02/03-02/08
- 台北世貿中心一館
(臺北市信義路五段 5 號)
- 02-2767-1268 服務臺
- www.tibe.org.tw
- 更多活動詳情請上官網或電洽查詢



↑每年書展是愛書人邂逅好書的好時機

2026

TAIPEI
INTERNATIONAL
BOOK
EXHIBITION

台北國際書展

2.3-2.8

台北世貿一館

Guest of Honor

Thailand

主題國：泰國



閱讀泰精彩

主辦 | 文化部
MINISTRY OF CULTURE承辦 | 財團法人台北市展基金會
Taipei Book Fair Foundation協辦 | TAIPEI 臺北市政府
新北市政府TIBELUNG
台北國際書展

Facebook



官方網站

READING IS
AMAZING

2026 林園新春開園活動

●資料提供 / 國定古蹟林本源園邸

春暖迎新，歷經 3 年的修復後，國定古蹟林本源園邸二期修復工程竣工，得以全新面貌迎接春節來訪的遊客。今年度的林園新春開園活動以「花藝 × 創意」為核心，將傳統節慶文化與細膩的園林美學串連起來，帶領民眾重返百年園林的真實風華，感受一場穿越古今的春日之旅。

活動訂於 115 年 2 月 8 日至 3 月 14 日登場，規劃一系列適合全年齡參與的節慶活動，包括揮毫寫春、舞獅迎春、音樂表演與多款傳藝體驗；讓遊客在古色古香的園林裡，用最具有年味的的方式開啟新的一年。為營造濃厚的新春氛圍，在古蹟閣樓、花園、迴廊，以精心的創意，設計具有年節意象與繽紛花卉的美景，徜徉在幸福與歡樂的氛圍裡，留下可拍照打卡的美好身影與回憶。

配合園邸重新開放，本次也精心安排觀稼樓主題展；從歷史脈絡、家族故事、園

林美學到古蹟修復過程，遊覽林本源家族文化發展的歷程。展覽將整合老照片、文獻記錄與園邸相關文物，透過兼具歷史敘事與視覺美感的展示方式，邀請民眾以全新的角度重新認識這座百年古蹟。

2026 林園新春開園活動，不僅是一場節慶盛會，更是一場屬於林園的回歸與重生。歡迎在新的一年，攜家帶眷走入古園，一起迎春、賞花、品文化，在傳統與創新交織的氛圍中，開啟充滿希望的嶄新一年。



Info

02/08-03/14

- 國定古蹟林本源園邸
(板橋區西門街 9 號)
- 02-2965-3061#23 服務臺
- www.linfamily.ntpc.gov.tw
- 更多活動詳情請上官網或電洽查詢



↑初二將邀請「宋坤傳藝」舞獅迎春熱鬧開園



↑ 02/08 (日) 工於書法的志工將現場揮毫致贈限量春聯

板橋 435 藝文特區新春活動 《馬尼馬尼賺歸你》

●資料提供 / 板橋 435 藝文特區

好運馬上來，一起在 435 開箱新春驚喜！

在馬年新春到來的前夕，「板橋 435 藝文特區」悄悄亮起了一道溫暖又神秘的光芒。園區人氣吉祥物——活潑可愛的「馬卡龍兄妹」意外發現了一個只在新春時節才會現身的傳說寶物——「好運馬上來寶箱」。相傳，寶箱中收藏著滿滿的金銀財寶與新年祝福，只要在春節期間開啟，便能為來訪的大小朋友帶來一整年的好運與幸福。

然而，就在寶箱即將開啟的前一晚，調皮又愛惡作劇的「新春亂風」施下了魔法，寶箱外突然出現了一道緊緊纏繞的神祕鎖鏈，象徵財運與祝福的金幣全數被封印其中。更奇妙的是，鎖鏈上浮現出特殊的符號，而這些符號竟分散在園區的各個角落。馬卡龍兄妹發現：唯有集合大家的力量，依循線索、解開謎題，找回黃金數字，寶箱才有機會再次開啟！

於是，「板橋 435 藝文特區」在新春期間精心規劃一系列充滿趣味與祝福的活動，邀請大家一同加入這場溫馨又刺激的新春尋寶行動。

線上線下好康不錯過

《馬年呷甜，馬上五吉》01/22-02/22

至粉絲專業留言，就有機會抽中「435 限定馬年生肖法式手工限量甜點禮盒」

02/18 (初二) 至 02/22 (初六)，至 Google map 留下五星好評，可兌換每日

限量的「435 法式手工餅乾」。

《未來明信片》01/31-05/03

寫下一段心願，讓時間替你珍藏這份新春祝福，投入「435 時空膠囊」，年末寄回民眾手中。

《陳錦木大師揮毫領春聯》02/01 (日)
14:00-16:00

現場感受書法筆墨溫度，把喜氣滿滿的春聯帶回家。

《馬尼馬尼賺歸你》02/18 (初二) 至
02/20 (初四) 02/20, 13:00-17:00

結合闖關遊戲與藝術家工作坊，邀請大小朋友化身「435 小小尋寶勇士」一起破解謎題、解開封印，將好運與笑聲滿載而歸。

邀請您，一起開啟馬年好運

這個春節，「板橋 435 藝文特區」不只是走春的好去處，更是一座充滿故事、藝術與祝福的尋寶樂園。誠摯邀請您攜家帶眷，一同走進 435，在歡笑與探索中，把「好運財運馬上來」的祝福帶回家。

Info

01/22-02/22

- 板橋 435 藝文特區
(板橋區中正路 435 號)
- 02-2969-0366#63 江先生
- 更多活動詳情請上官網或電洽查詢

如果這都不算 Ai，我有什麼好 Bi?

●資料提供 / 新北市美術館

如果這都不算 Ai，我有什麼好 Bi?

If this ain't Ai, don't make me Bi.

本展由藝術團體「其實你不懂我的心」提出展覽計畫，展覽標題改寫自大眾朗朗上口的歌詞「如果這都不算愛，我有什麼好悲哀。」相對於「Ai」指涉的人工智慧(A.I.)，藝術家則以「Bi」反問何謂人工智慧；在發音上，前者對應了中文裡的「愛」；後者則連結臺語中的「悲哀」(pi-ai)。藝術家以有如冷笑話、惡趣味的語言遊戲，讓作品的意義在展覽中持續地產生可被誤讀的空間，並以不同的觀看視角賦予新的理解方式。

展覽從宣傳上容易混用的兩個地名——臺灣的北海岸與日本的北海道做為出發點，在對照個人記憶與集體經驗裡，探討實際走訪兩地所產生的認知差異。他們以影像、空間與聲音裝置，呈現旅途拍攝的家庭影像與街頭訪問等素材，以及個別議題在不同角度下的解讀空間；亦以裝置與繪畫的

現地製作，轉化社群媒體中推播的商品，反思觀光與形象包裝的再現問題；並透過紀念品與療癒小物等現成物，拆解打卡景點與觀者間的情感聯繫。

此次參與展出的邱子晏、倪祥、馮志銘、簡志峰等藝術家，在口語對話的過程中，從單一主題向外延伸出各自的創作，回應如科技／人工、盜版／山寨、觀光／消費、勞動／藝術等議題。藝術家透過影像、燈光與聲音等元素，重新安排展覽作品與空間的關係，並邀請觀眾在多重敘事的影像景觀裡，思考介於真實與虛構的身體經驗。



Info

01/17-04/12

- 新北市美術館 (鶯歌區館前路 300 號)
- 02-2679-6088 服務臺
- www.ntcart.museum
- 更多活動詳情請上官網或電洽查詢



↑《潮汐裝置》部分影像作品畫面



↑《潮汐裝置》部分影像作品畫面

如果這都不算 Ai，我有什麼好 Bi?

If this ain't Ai, don't make me Bi.

展期
Date: 2026/1/17 星期六 Sat 至 4/12 星期日 Sun

地點
Venue: 新北市美術館
NTCAM Gallery 4A

其實你不懂我的心
You Don't Know Me At All

藝術家
Artists: 邱子晏·簡志峰·倪祥·馮志銘
Ni Hsiang, Feng Chih-ming

指導單位
Supervisor: 新北市政府

主辦單位
Organizer: NTCAM

NTCAM
新北市政府
新北藝文中心

花心一宜德思・盧信+尤佑倍苓創作展

●資料提供 / 新北市美術館

「花心」聚焦於兩位來自不同世代的原住民女性藝術家——母親尤佑倍苓 (Yuyoh Peilin) 與女兒宜德思・盧信 (Idas Losin) 的創作。兩人以編織作為共同語彙，透過織物、繪畫與裝置的並置與共創，探討「身分」如何在「技藝」的勞動過程中被傳承、形塑與轉化。

在原住民文化中，編織承載著族群的記憶，並象徵身分的傳承和母系知識的流動，使得這項技藝在原住民的創作中別具細緻而深遠的意義。而將編織與繪畫結合，則是這對母女二人之間展開對話的方式，這樣的共創不僅象徵圖騰文化與編織技藝的傳承，也展現跨世代女性在創作中互相回應與情感扣連。

展名「花心」以「心臟」貫穿全場——尤佑倍苓的編織技藝與女兒宜德思・盧信的繪畫及裝置創作交織一體，如同心臟的搏動，為作品注入能量，也延續文化與生命的脈動，呈現母女兩代藝術家以創作對



↑宜德思・盧信透過創作與母親的作品對話

話，揉雜彼此的文化記憶，也回應「技藝」作為情感與身分建構的載體。展場中交織的織線與筆觸，既是生命經驗的痕跡，亦是對母系知識與女性勞動的回望與詮釋，試圖探討當代女性藝術家如何在文化與世代之間編織出屬於自身的創作語言，並親密地縫合個體經驗與族群記憶。



Info

- 即日起至 03/15
- 新北市美術館 / 探索基地 L3 (鶯歌區館前路 300 號)
- 02-2679-6088 服務臺
- <https://reurl.cc/xK3mKb>
- 更多活動詳情請上官網或電洽查詢



↑宜德思・盧信《織心》(Woven Heart)

F l o w e r n H e a r t

++
花

心

宜德思・盧信+尤佑倍苓
創作展

2025
12.27

2026
03.15



新北市美術館
探索基地 L3
New Taipei City Art Museum
The Wonder Base L3

Idas Losin and Yuyoh Peilin
Duo Exhibition

指導單位
Supervisor

新北市政府

主辦單位
Organizer

NTCA
新北美術館

主辦

愛 × 死 × 反叛者：日本新浪潮群像

● 資料提供 / 國家電影及視聽文化中心

1960年代日本新浪潮經常以張狂的「愛欲和死亡」為題一性愛是虛無中感受自身存在的唯一途徑，死亡是絕望中表彰自我意志的激烈宣言。增村保造率先在女性通俗劇中注入個人主義式的主動情慾，《妻之告白》、《赤色天使》各以不倫情感和殘虐戰火引發的毀滅，直撼道德邊界；松本俊夫的《薔薇的葬禮》、吉田喜重的《水書物語》和《情慾+虐殺》亦刻劃亂倫和多角關係的禁忌慾望，以古今交錯、虛實重疊的實驗性語言，展開多重維度的影像辯證。

以關注「社會底層及人類下半身」聞名的今村昌平，在《諸神的慾望》中轉向日本創世神話與母系社會遺緒，以原始島民的亂倫糾葛，對比現代社會規訓形成劇烈張力；新藤兼人《裸之島》、勅使河原宏《砂丘之女》及《他人之顏》以相似的孤島寓言，思索日常勞動的異化、個人身份被集體社會吞噬的困境；篠田正浩《蒼白之花》與鈴木清順的兩部黑幫電影則勾勒反英雄人物，用華麗的視聽語言改寫類型公式，黑社會成為「家國體制」崩壞的隱喻，忠誠無用、義理瓦解的年代，個人終將被組織背叛，在暴力與無常間漂流。

這一波波愛欲、毀滅、歷史交織激盪的影像浪潮，以及這群導演對權力與僵化體制的無畏批判，在保守政治結構未曾鬆動、時局依然動盪的今日，仍擲地有聲。本主題單元精選 15 部作品，邀請您重返那個電影人面對巨浪仍逆風而行的反抗年代——看

他們用情慾與暴力在時代桎梏中撐出裂縫，啟發後世創作者持續挑戰現況，破浪而出。



↑ 《薔薇的葬禮》劇照，1969



↑ 《妻之告白》劇照，1961



- Info
- 01/03-02/22
 - 國家電影及視聽文化中心 (新莊區文藝路 2 號)
 - 02-8522-8000 服務臺
 - www.tfai.org.tw
 - 更多活動詳情請上官網或電洽查詢

TFAI

2026
01.03 — 02.22

日本新浪潮群像

愛 × 死 × 反叛者

Love, Death & Rebels:
The Japanese New Wave
1960s

△ 瘋狂的果實 △ 青春殘酷物語 △ 裸之島 △ 砂丘之女 △ 他人之顏 △ 蒼白之花 △ 諸神的慾望 △ 水書物語 △ 情慾+虐殺(導演版) △ 妻之告白 △ 赤色天使 △ 東京流浪者 △ 殺手烙印 △ 為了受傷的右眼 △ 薔薇的葬禮 △

Crazed Fruit
Cruel Story of Youth
The Island
Woman in the Dunes
The Face of Another
Pale Flower
Profound Desires of the Gods
A Story Written with Water
Eros + Massacre
The Wife's Confession
The Red Angel
Tokyo Drifter
Branded to Kill
For the Damaged Right Eye
Funeral Parade of Roses

JAPAN FOUNDATION
國際交流基金會

中華民國
日本台灣交流協會
Japan-Taiwan Exchange Association

放映地點 國家電影及視聽文化中心 新北市新莊區文藝路2號

國家電影及視聽文化中心

第 28 屆「愛在畫中」 身心障礙者巡迴畫展暨藝術創作展

●資料提供 / 新北市政府社會局

「愛在畫中」自 87 年辦理以來，鼓勵身心障礙朋友從事藝術創作，以舒展心靈與發揮創意。從一開始的為提供身心障礙朋友畫作展出的機會，到現在成為身心障礙朋友的藝術交流盛會，每年平均約 540 多幅畫作參賽，來自各年齡層、各障別，障礙等級從輕度至極重度皆有，但他們仍努力在畫布上揮灑自我，創作出一幅幅色彩生動的作品，顯示無論身心障礙朋友的身體受到何種限制，但他們的內心都充滿熱情及自由。

「愛在畫中」徵求身心障礙者之繪畫作品、甄選、表揚與舉辦巡迴畫展，藉由藝術創作展現身障朋友才藝及生命經歷，並以公開頒獎和巡迴展覽的活動方式，積極肯定身心障礙者的創作才藝，讓身心障礙者心靈中豐富的創意與才華能有具體展現的空間，期待社會可以更加認識身障朋友不同面向，並願意給予身障朋友更多的空間及機會，促進社會融合與社會互動。

另為使尊重多元差異意識從小扎根，進

而推展至社會大眾重視身心障礙者平等參與的權利，頒獎典禮將推廣衛生福利部社會及家庭署所出版「每一個都要到」、「希兒與皮帝的神奇之旅：臺灣手語版本」或「停電了，別害怕！」之繪本影片，以落實「理解隱性障礙，消除誤解歧視」之精神。

透過鼓勵身心障礙朋友繪畫創作，並響應「國際身心障礙者日」辦理巡迴展覽，「愛在畫中」持續積極肯定身心障礙者，藉由藝術創作拉近身心障礙者與一般大眾之距離。



Info

01/14-02/03

- 新北市美麗永安藝文中心
(中和區中和路 390 號 2 樓)
- 02-2960-3456#3796 林小姐
- www.yalac.ntpc.gov.tw
- 更多活動詳情請上官網或電洽查詢



↑高瑋伶《煙火綻放》



↑林奕辰《守候》

10th Joint Exhibition of Artist
from the 8 Counties in the North of Taiwan
第 10 屆北臺八縣市藝術家聯展

明日
Sites of
Tomorrow
之所

2025 11.26 @ — 12.28 @ 苗栗縣政府文化觀光局
第一展覽室

2026 01.14 @ — 02.22 @ 新竹縣政府文化局美術館
101-102展覽廳

02.26 @ — 03.15 @ 新北市藝文中心
第1、2展覽室

04.15 @ — 05.03 @ 桃園市政府文化局
第1、2展覽室

2026 05.12 @ — 05.31 @ 基隆美術館
3樓

06.18 @ — 07.06 @ 宜蘭縣中興文化創意園區
興創館

07.14 @ — 08.05 @ 新竹市文化局
文化藝廊

08.08 @ — 09.03 @ 臺北市藝文推廣處
2樓B、C展覽室

指導單位 |



主辦單位 |



協辦單位 |



「說石話—石頭的身世與故事」特展

●資料提供 / 新北市立黃金博物館

石頭不只在我們的日常生活中隨處可見，也深深影響人類的生活。為了讓民眾了解「石頭」與「岩石」在科學上的差異，並深刻感受生活中的各種小石塊都有值得探索的故事，新北市立黃金博物館舉辦「說石話—石頭的身世與故事」特展，從科學史的角度，探討不同時期人們看待石頭的方式，藉此討論「石頭是什麼」這個核心問題。

本次展覽共展出超過 120 件來自臺、日諸多單位的珍貴礦石，像是由臺灣寶石科學研究學會所提供的珍貴寶石礦物，其中包含了寶石界的四大天王：鑽石、紅寶石、藍寶石、及祖母綠；展場中還能見到來自月球的稀有隕石標本！本次展覽也特別邀請日本中央大地溝博物館，展出糸魚川市最為出名的翡翠原礦、以及糸魚川考古遺址發掘出的翡翠製勾玉等物件。

民眾也可透過語音導覽的指引，深入了解隱藏在石頭中的秘密。展覽期間也將推出各類型的教育推廣活動，歡迎有興趣的民眾至新北市立黃金博物館的官網及臉書關注最新資訊。



Info

即日起至 09/20

- 新北市立黃金博物館大地館 /3 樓特展室 (瑞芳區金光路 8 號)
- 02-2496-2800#2891 黃先生
- www.gep.ntpc.gov.tw
- 更多活動詳情請上官網或電洽查詢



↑展場展出珍貴寶石原礦



↑來自日本糸魚川的翡翠原礦

2025

10.20

2026

09.20

新北市立黃金博物館
大地館3樓特展室

說石話

THE TRUTH OF STONE

Its Origin
and Story

石頭的身世與故事



「透視礦山」常設展

● 資料提供 / 新北市立黃金博物館

「大地館」位於黃金博物館園區內參觀動線的中心點，是初到訪民眾認識水金九礦區整體印象的主要館舍之一。1 至 2 樓常設展廳以「透視礦山」為題，用讀景的思維由外而內層層剖析礦山特色，並運用攝影測量法作為展覽視覺核心，從多元視角累積資訊、交織出對礦山整體的理解。

想知道礦山的範圍多大、自己又位在礦山哪個位置？仔細欣賞 1 樓大廳佔地 4 平方公尺的立體礦山模型，將從中了解九份、金瓜石、水湳洞三聚落在礦山的相對位置、以及聚落與周邊地景的關係。緊接著走到 2 樓，礦山地景的 4 大面向——山、水、生態、聚落——鋪展開來，順著展覽單元觀看時，也不妨多加使用展場內許多趣味的多媒體裝置，能更加瞭解這座礦山的人與土地是多麼密切的互動。

水金九礦山擁有豐富多樣的地質、生態、及文化資產，需要眾人一起守護這座礦山、創造永續的人地共存環境。就如展場最後

引用的珍·古德博士的一句話：「我們人類對環境的影響如此之大，但我們又必須在這個環境生活，我們所做的每一個好的選擇，都會創造出更好的環境。」歡迎加入認識礦山大地的行列！



Info

即日起

- 新北市立黃金博物館大地館 / 1、2 樓常設展廳 (瑞芳區金光路 8 號)
- 02-2496-2800#2891 黃先生
- www.gep.ntpc.gov.tw
- 更多活動詳情請上官網或電洽查詢



↑ 透過展場的多媒體裝置，深入認識礦山



↑ 展場一隅的文字，提醒人們應有永續的思維

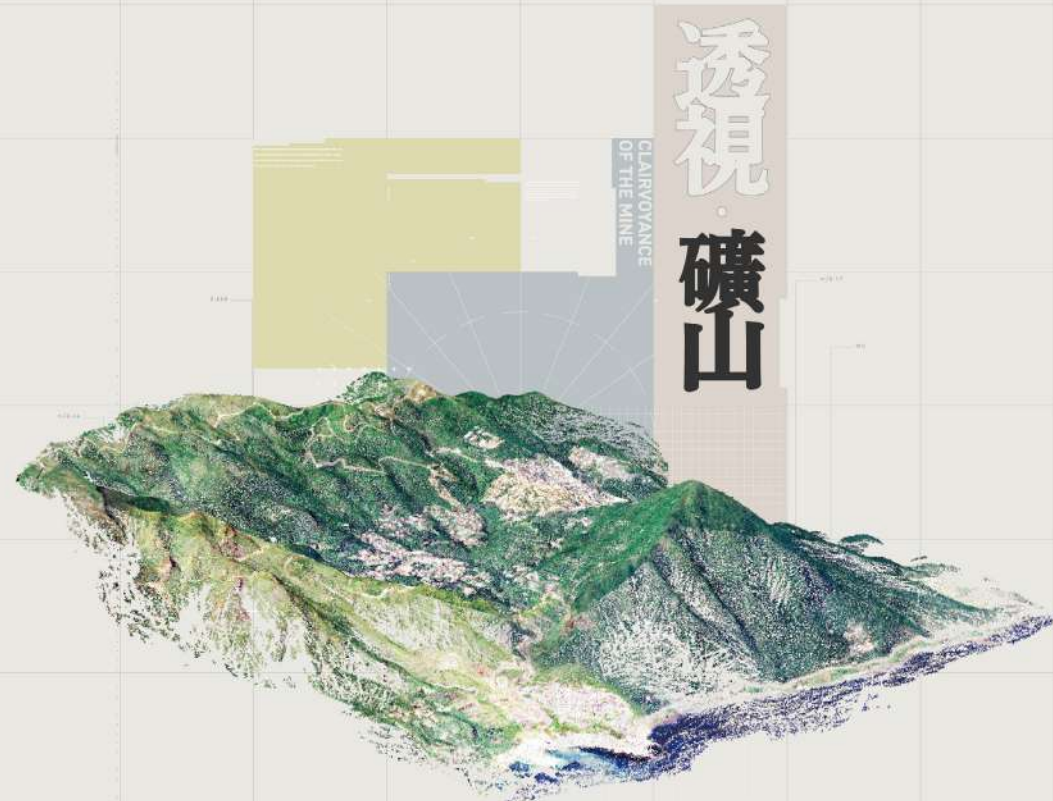

夢的演繹—五人聯展

● 資料提供 / 新北市美麗永安藝文中心

生命中與每個人的相遇與選擇，都帶我們走向不同的世界。除了我們現在所在的時空，其他的時空也發生了不同的事、產生了在這個時空沒有的生命經驗。我們是自己人生劇本的編輯，而藝術家用創作打造並且探索自己內在的心靈世界，帶來更多生活的滋潤和喜悅，在不同的生命階段與歷練中，也激盪出各種火花，衍生出不一樣作品風格。

這次《夢的演繹》是由五位志同道合，對創作充滿熱情，風格卻不同的藝術家，在偶然的機緣下一起參展，希望帶給觀眾一場豐富的藝術饗宴。

陳甯的作品透過夢境解析與心靈探索學習，創作熱情溶入各個階段的回憶，以鮮豔的顏料刻劃出每一層階梯，留下此生的旅途證明。在思維浪潮的堆疊下，框架中的世界不僅是對於過往夢境的重新詮釋，更展現出繪者於生命旅程中所經歷的蛻變。最近的創作中，也將環保的意象融入其中，以生活中製造的垃圾為媒材，創作各種藝術作品，有平面也有立體，希望能減少商

業垃圾對環境的傷害。

張安在大學畢業後開始觀察身邊的人們，發現曾經充滿笑聲與理想的朋友逐漸被現實消磨成另一種模樣。他們的談話裡多了抱怨，神情裡多了倦怠，彷彿對世界的感受只剩下厭惡與疲憊，就像是一坨「屎」——黏膩、真實、難以逃避。「屎」既是排泄物，也是情緒的沉積物；它代表了被社會機制擠壓後的殘渣與誠實。作品試圖以荒誕的視覺語言回應當代青年的精神疲勞。透過誇張卻寫實的造形，將日常的無力感具象化，使觀者在笑與嘆之間看見自己。在幽默與厭世之間，讓「屎」成為一面鏡子，映照出我們對生活的無力、對自我的諷刺，與仍想笑著活下去的微弱意志。這些畫作不僅是對社會倦怠的描摹，更是一種以污穢包裹誠實的自我療癒。

黃于倫的作品源自內心深處的情感流動，是一場深刻的自我療癒與靈魂對話。以直覺驅動色彩的選擇，透過一層又一層堆疊的筆觸，傾訴那些無法用言語表達的情緒與記憶。壓克力與酒精墨水成為情感流動



↑ 《風暴嶺》蔡幸澤



↑ 《水上教堂》陳甯



↑ 《餘光的獨白》葉健仔

的載體，營造出強烈的視覺層次與細膩的情感張力。在創作的過程中，不受具象規則拘束，只專注於捕捉當下心境的微妙變化。每一幅作品都是心靈的片段與情感的映照，是在生命歷程中真實經驗的凝結與轉化。

蔡幸澤以尋找能讓心靈平靜與增加自我認同的方法為起點，增加對生活的感受，欣賞一些平常的事物，從中找到溫暖和快樂。近期以山脈為主題，用半抽象的方式描繪心中的印象與美景。

葉健仔則著迷於奇幻古怪的插畫題材及童話魔法有關的元素。作品受象徵主義影響且以細膩線條為特點，探討並審視自身

及群體給社會結構帶來的變化，同時以豐富的色彩搭配及超現實主義的視覺元素來呈現繽紛的畫中世界。

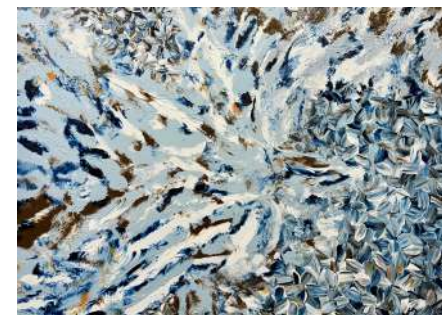

↑ 《無所畏懼的迎向風暴》黃于倫



↑ 《Everything sucks 每個人心裡都有一坨屎》張安



Info 02/06-03/04
(02/15-02/20、02/28、03/02 休館)
 • 新北市美麗永安藝文中心
(中和區中和路 390 號 2 樓)
 • 02-2929-8830 服務臺
 • www.yalac.ntpc.gov.tw
 • 更多活動詳情請上官網或電洽查詢



國家檔案館「時空管理局徵人中」體驗活動

活動徵件

- 時間 | 開館日，09:00-17:00
- 電話 | 02-8995-3613 連小姐
- 費用 | 免費
- 報名 | www.archivesgames.tw
- 地點 | 國家檔案館
- 地址 | 林口區檔案館路 1 號

你可能是冷靜的決策者、找尋線索的探險家，或好奇的小偵探！「時空管理局徵人中」結合常設展《島讀·我們的故事》與特展《重返 1987 —解嚴檔案》內容，推出親子、師生、樂齡、單人體驗活動，邀你解讀檔案、完成冒險任務。



泰山親子分館·彩虹故事屋

- 時間 | 每週六，14:00
- 電話 | 02-8531-6258 服務臺
- 費用 | 免費
- 地點 | 新北市立圖書館泰山親子圖書閱覽室
- 地址 | 泰山區楓江路 26 巷 26 號 3 樓

故事志工帶領兒童閱讀繪本，藉由豐富的肢體語言及活潑的語調結合，引導孩子沉浸於繪本故事中。伴隨著與故事志工的問答，讓孩子進一步了解繪本故事帶來的深刻含意！參加彩虹故事屋集點活動，還可以兌換精美小禮物喔！



泰山分館·彩虹故事屋

- 時間 | 每週日，14:00
- 電話 | 02-2909-1727 服務臺
- 費用 | 免費
- 地點 | 新北市立圖書館泰山分館
- 地址 | 5 樓兒童閱覽室
- 地址 | 泰山區全興路 212 號

故事志工帶領兒童閱讀繪本，藉由豐富的肢體語言及活潑的語調結合，引導孩子沉浸於繪本故事中。伴隨著與故事志工的問答，讓孩子進一步了解繪本故事帶來的深刻含意！參加彩虹故事屋集點活動，還可以兌換精美小禮物喔！



三重南區分館·彩虹故事屋

- 時間 | 01/02-02/27，每週六，14:00-15:00
- 電話 | 02-2976-8729 服務臺
- 費用 | 免費
- 地點 | 新北市立圖書館三重南區分館
- 地址 | 3 樓兒童室
- 地址 | 三重區重安街 70 號

讓孩子愛上閱讀，從聽故事分享開始！故事志工將會用生動活潑的方式講故事，讓孩子在無壓力的狀況下，了解寓意與取得新知識，培養起閱讀的好習慣，並加強語言能力。同時讓孩子對閱讀產生好奇心，主動看課外讀物，增加知識的厚度。



鶯歌分館·彩虹故事屋

- 時間 | 01/01-02/28，每週六，09:30-10:30
- 電話 | 02-2678-0219#10 服務臺
- 費用 | 免費
- 地點 | 新北市立圖書館鶯歌分館
- 地址 | B1 兒童室
- 地址 | 鶯歌區中山路 150 號

希望藉由繪本來為孩子說故事，啟發孩子的語言與學習興趣，開展孩子的想像與創造力，以及學習情緒的抒發、喜歡閱讀等，不但能在親子間建立良好的共讀習慣，也能推動更美好的書香環境！



三重分館·彩虹故事屋

- 時間 | 01/02-02/27，每週六，14:00-15:00
- 電話 | 02-2981-4887 服務臺
- 費用 | 免費
- 地點 | 新北市立圖書館三重分館
- 地址 | 兒童室
- 地址 | 三重區自強路一段 158 號

提供免費聽故事活動，故事志工以輕鬆活潑的方式引發孩童及家長們的興趣，透過親子共讀的方式讓家長協助兒童學習，營造豐富的閱讀環境，讓父母可以訓練及示範，享受閱讀，孩子也可以透過閱讀探索的過程中，開啟未來的學習之旅。



三重崇德分館·彩虹故事屋

- 時間 | 01/02-02/27，每週六，14:00-15:00
- 電話 | 02-2973-6987 服務臺
- 費用 | 免費
- 地點 | 新北市立圖書館三重崇德分館
- 地址 | 2 樓兒童室
- 地址 | 三重區仁孝街 62 號

提供免費的聽故事活動，由充滿活力的故事志工以輕鬆有趣的方式，引發孩子與家長的閱讀興趣。透過親子共讀，家長能陪伴孩子學習，營造良好的閱讀氛圍，不僅能示範與培養閱讀習慣，也能與孩子一同享受閱讀的樂趣。孩子則能在故事的世界中，開啟探索知識與未來學習的旅程。



三重田中分館·彩虹故事屋

- 時間 | 01/02-02/27，每週六，14:00-15:00
- 電話 | 02-2988-5482 服務臺
- 費用 | 免費
- 地點 | 新北市立圖書館三重田中分館
- 地址 | 2-4 樓兒童區
- 地址 | 三重區忠孝路三段 40 巷 51 號

鼓勵家長和孩子一同參與，故事志工以輕鬆有趣的方式引領大家進入閱讀的世界。不僅讓家長在輕鬆的氛圍中協助孩子學習，同時也塑造了一個充滿變化的閱讀環境，使孩子透過閱讀展開一場充滿驚奇的學習之旅。



三重培德分館·彩虹故事屋

- 時間 | 01/02-02/27, 每週六, 14:00-15:00
- 電話 | 02-2984-2179 服務臺
- 費用 | 免費
- 地點 | 新北市立圖書館三重培德分館／兒童區
- 地址 | 三重區忠孝路二段 35 號

故事志工以輕鬆有趣的聽故事活動，讓閱讀成為全家人共同的樂趣。父母能夠在輕鬆的氛圍中引導孩子學習，並示範如何享受書中的奇妙世界。這樣的閱讀經驗，不僅培養孩子的學習興趣，還為他們的未來探索旅程打下堅實的基礎。



新莊福營分館·彩虹故事屋

- 時間 | 01/03、01/10、01/17、01/24、01/31 (六), 10:00-10:40
- 電話 | 02-2203-7877#9 服務臺
- 費用 | 免費
- 地點 | 新北市立圖書館新莊福營分館／4樓兒童區
- 地址 | 新莊區四維路9號

在輕鬆、溫馨的氛圍中共讀並引導兒童揣摩角色心境、融入時空情境、賞析佈局鋪陳，讓兒童從中培養語文能力、生活能力及價值觀。透過親子共讀的方式讓家長協助兒童學習，營造豐富的閱讀環境，並增加親子互動，提升兒童人文素養，進而創造一個嶄新的書香閱讀新風。



新店分館·故事 ShowTime

- 時間 | 01/03、01/10、01/17、02/07、02/21, 14:00
- 電話 | 02-2918-3181#230 李小姐
- 費用 | 免費
- 報名 | 網路報名 <https://reurl.cc/XaLXkg>
- 地點 | 新北市立圖書館新店分館／3樓親子閱覽室
- 地址 | 新店區北新路三段 105 巷 2 號

幫助孩子養成閱讀的習慣可以從聽故事開始，故事志工用生動活潑的方式說故事，讓喜歡故事的小朋友不但喜歡聽，也啟發他們對閱讀的興趣，無論中文或英文故事，每一個繪本故事帶給孩子的不僅僅是活潑生動的內容，也是讓孩子和家長在每一個活動時間中享受故事之美。



新莊裕民分館·彩虹故事屋

- 時間 | 01/03、01/17、01/31、02/07 (六), 15:00-16:00
- 電話 | 02-2901-9047#9 服務臺
- 費用 | 免費
- 地點 | 新北市立圖書館新莊裕民分館／4樓兒童區
- 地址 | 新莊區裕民街 136 號

說故事的時光，是孩子們最充滿魔力、最期待的快樂時刻。繪本作為最常見的說故事媒介，藉由多彩的圖像與生動的情節，引領孩子踏上探索未知世界的旅程，激發豐富的想像力。透過這段愉快而自在的閱讀時光，孩子們不僅能開拓思維，也能培養專注與思考的能力。



青少年分館·彩虹故事屋

- 時間 | 01/03、01/17、01/24、02/07、02/14、02/21 (六), 15:00-16:00
- 電話 | 02-2212-8905#205 張小姐
- 費用 | 免費
- 地點 | 新北市青少年圖書館／4樓親子共讀區
- 地址 | 新店區安康路二段 151 號

歡迎家長們帶著學齡前及國小兒童一同到青少年圖書館聆聽說故事志工講故事。聽著說故事志工用著活潑的語調及豐富的肢體動作，吸引孩子目光，激發閱讀興趣，搭配故事的內容做手作、問答等活動，讓小朋友們感受過程中的樂趣，家長們跟著孩子一同體驗，增加親子間的溫馨互動。



三峽分館·彩虹故事屋

- 時間 | 01/03-01/31、02/07-02/14, 每週六, 14:00-15:00
- 電話 | 02-2673-5234#9 服務臺
- 費用 | 免費
- 地點 | 新北市立圖書館三峽分館／3樓多功能教室
- 地址 | 三峽區永安街9巷5號

故事志工藉由分享各種不同的故事，讓小朋友能從聽故事的過程中學習生活美德，吸收良好的知識進而養成好習慣，並且增加對於閱讀的興趣，讓小朋友獲得人生的啟發，是非常適合小朋友參加的活動。



新莊中港分館·彩虹故事屋

- 時間 | 01/03-02/14, 每週六, 15:00-16:00
- 電話 | 02-2991-2053#9 服務臺
- 費用 | 免費
- 地點 | 新北市立圖書館新莊中港分館／6樓兒童區
- 地址 | 新莊區中港路 350 號

透過共讀活動，引導孩子體會故事角色的心情、感受故事的時空背景與情節鋪陳，進而培養語文表達、生活理解與價值思辨的能力。親子一同參與閱讀，不僅能讓家長成為孩子學習的重要陪伴者，也能營造充滿書香與互動的閱讀環境，提升孩子的人文素養，開啟全新的閱讀風氣。



中和分館·彩虹故事屋

- 時間 | 01/07、02/04 (三), 15:00-16:00
- 電話 | 02-2949-2767#14 服務臺
- 費用 | 免費
- 地點 | 新北市立圖書館中和分館
- 地址 | 中和區南山路 236 號 8 樓

你的孩子喜歡聽故事嗎？為讓閱讀向下扎根，讓兒童培養閱讀的興趣與習慣，透過故事志工熱情互動與表演，分享各種不同的故事，讓小朋友能從聽故事的過程中學習生活美德，吸收良好的知識進而養成好習慣，並且增加對於閱讀的興趣，讓小朋友獲得人生的啟發，增進親子互動及了解零距離，共享歡樂時光。



八里分館·彩虹故事屋

- 時間 | 01/10 (六) 02/07 (六)
14:00-15:00
- 地點 | 新北市立圖書館八里分館
- 電話 | 02-2610-3385 服務臺
- 地址 | 八里區舊城路 19 號 6 樓
- 費用 | 免費

中文故事志工以輕鬆活潑的讀書會方式引發孩童及家長興趣，讓父母訓練及示範、享受閱讀，孩子也能在閱讀探索中開啟學習之旅。插圖與故事內容精彩，不僅幫助家長重溫經典童話，也能與孩子坐下來分享閱讀、玩耍與陪伴的美好時光，為孩子幼小的心靈找到溫暖的角落。



林口李科永紀念圖書館·彩虹故事屋

- 時間 | 01/10、01/17、01/24、
02/07 (六)，14:00-15:00
- 地點 | 新北市立圖書館林口李科
永紀念圖書館
- 電話 | 02-2608-5930 服務臺
- 地址 | 林口區公園路 192 號
- 費用 | 免費

中文故事志工以輕鬆讀書會引發孩童及家長興趣，讓父母訓練示範，共享閱讀樂趣。孩子透過閱讀探索，開啟學習之旅。讓家長重溫經典童話，也能和孩子分享閱讀、玩耍的美妙體驗，為孩子幼小心靈找到溫暖的地方。



林口李科永紀念圖書館·英語故事列車

- 時間 | 01/10、01/17、01/24、
02/07 (六)，10:00-11:00
- 地點 | 新北市立圖書館林口李科
永紀念圖書館
- 電話 | 02-2608-5930 服務臺
- 地址 | 林口區公園路 192 號
- 費用 | 免費

聽故事學英文，免費又有趣！為提升兒童英文能力，圖書館週末提供免費「英語故事」資源，歡迎學齡前及小學生和家長參加。故事志工透過生動的英文繪本、童謠、手指謠等，引導孩子在歡樂中接觸英文，快樂學習！



八里龍形圖書閱覽室·彩虹故事屋

- 時間 | 01/10 (六) 02/07 (六)，
14:00-15:00
- 地點 | 新北市立圖書館八里龍形
圖書閱覽室
- 電話 | 02-2618-2649 服務臺
- 地址 | 八里區龍形二街 2-2 號 4 樓
- 費用 | 免費

以輕鬆有趣的方式，激發孩童和家長的興趣，不僅讓父母能夠學習並示範閱讀技巧，還能一起享受閱讀的樂趣。精彩的插圖與故事內容，不僅能讓家長回味童年經典童話，還能與孩子共享閱讀的美好時光，透過一起遊玩與陪伴，帶給孩子溫暖和快樂，為他們幼小的心靈築造一片溫馨的天地。



林口分館·寶寶愛看書

- 時間 | 01/14 (三) 09:30-10:00
- 地點 | 新北市立林口忠孝公共托
育中心
- 電話 | 02-2609-1417#23 陳小姐
- 費用 | 免費
- 地址 | 林口區忠孝二路 55 號 1 樓
- 報名 | 網路報名

故事志工以輕鬆活潑的讀書會方式引發興趣，孩子可以透過閱讀探索的過程中，開啟未來的學習之旅。無論你的孩子是兩個月大或是一歲大，慢慢瞭解書原來是那麼有趣的東西，閱讀又是一件那樣有意思的事，進而逐漸瞭解閱讀的內容和技巧。



永和保生分館·彩虹故事屋

- 時間 | 01/14 (三)、02/11 (三)，
15:00-16:00
- 地點 | 新北市立圖書館永和保生
分館 / 6 樓活動教室
- 電話 | 02-2927-0658 服務臺
- 地址 | 永和區新生路 218 號
- 費用 | 免費

從小開始培養孩子愛上閱讀！透過故事志工的熱情互動與表演，分享各種故事，讓小朋友在聽故事中學習生活美德，吸收知識，養成好習慣，並增加對閱讀的興趣。這不僅帶給孩子人生啟發，也增進親子互動，共享歡樂時光。



中和分館·寶寶愛看書

- 時間 | 01/21 (三) 10:30-11:00
- 地點 | 新北市立圖書館中和分館
8 樓
- 電話 | 02-2949-2767#14 服務臺
- 費用 | 免費
- 地址 | 中和區南山路 236 號
- 報名 | 01/12 起電話及臨櫃報名，限額 20
組 0-3 歲親子，需持有寶寶借書證

鼓勵親子共讀，培養幼兒閱讀習慣，推動從 0 歲開始。父母透過示範，享受閱讀，寶寶則在閱讀中開啟學習之旅。共讀讓閱讀的喜悅成為孩子珍貴的記憶。內容包含親子歌謠、繪本共玩與共讀，歡迎踴躍報名，額滿為止。



走春嬉遊記～旅讀汐止借書打卡兌好禮

- 時間 | 02/14-03/20
- 地點 | 新北市立圖書館汐止分館
- 電話 | 02-2641-5308 服務臺
- 地址 | 汐止區新台五路一段 268
號 5 樓
- 費用 | 免費

歡喜迎馬年，走春借書去！讓書香陪伴你走過「水返腳」的每個角落，為新年增添知性與樂趣。活動期間，來汐止分館借閱指定數量圖書，並於相關地點完成打卡任務，即可兌換限量精美好禮。歡迎呼朋引伴，一起來展開文化走春之旅吧！



社區快樂學堂

課程講座

- 時間 | 即日起，週一～週五
- 電話 | 02-2242-9899 楊先生
- 費用 | 每堂課 100-150 元
- 報名 | 報名第二班免報名費
- 地點 | 社團法人新北市銀髮族協會
- 地址 | 中和區中山路二段 116 巷 2 號 1 樓

安排基礎瑜珈班、有氧舞蹈班、歌手養成班、印象派繪畫班、日本演歌班、英文老歌班、手機好好玩班、肌耐力班、徒手重訓班、口琴班、寶島歌王歌后等不同體驗課程，鼓勵長者多多參與社區活動、促進健康、延緩老化、生活能更加充實。歡迎年滿 55 歲身心健康、行動自由的長者踴躍報名。



行家帶你解鎖咖啡風味密碼

- 時間 | 01/13 (二) 19:00-21:00
- 電話 | 02-2260-2952#9 林小姐
- 費用 | 免費
- 地點 | 新北市立圖書館土城分館
- 地址 | 土城區中正路 18 號

本次講座邀請咖啡行家，以輕鬆有趣的方式，帶領您建立一套完整且實用的咖啡知識架構。講師將深度解析咖啡的產地密碼、烘焙密碼，以及沖煮密碼。無論您是每天都需要一杯咖啡的愛好者，或是對精品咖啡充滿好奇的入門者，都能透過這場講座，從此不再只是「喝」咖啡，而是真正「品味」咖啡，解鎖專屬於您的咖啡風味密碼！



退休理財最錢線～有錢人和你不一樣的致富紀律

- 時間 | 02/10 (二) 19:00-21:00
- 電話 | 02-2260-2952#9 林小姐
- 費用 | 免費
- 地點 | 新北市立圖書館土城分館
- 地址 | 土城區中正路 18 號

本講座將透過深入淺出的方式，解析有錢人「和你不一樣」的致富紀律與核心財商觀念。這不僅是一場退休理財的超前部署，更是一堂幫助您重塑金錢觀、建立正確理財習慣的必修課！無論您是理財新手或想精進財務管理，都將從中學到如何有效地規畫財富人生，掌握通往財務自由與富足退休生活的關鍵秘訣。



「透視礦山」常設展

藝文展覽

- 時間 | 即日起
- 電話 | 02-2496-2800#2891 黃先生
- 費用 | 免費
- 地點 | 新北市立黃金博物館大地
- 地址 | 瑞芳區金光路 8 號

大地館位於黃金博物館園區核心，以透視礦山為主題，透過立體模型與多媒體展示，引導觀眾認識九份金瓜石水湳洞三地聚落與地景關係，呈現礦山地質生態與人文互動，傳遞守護環境與永續共存的重要價值，歡迎民眾一同加入礦山世界！

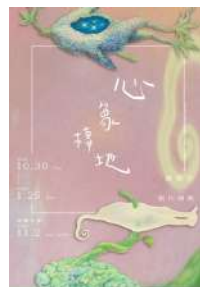

【心象棲地】董晏伶創作個展

- 時間 | 即日起至 01/25, 10:00-19:00 (每月 1、3 週之星期二休館)
- 電話 | 02-2678-6577 展覽專線
- 費用 | 免費
- 地點 | 鶯歌光點美學館 / 3 樓光點藝術中心
- 地址 | 鶯歌區陶瓷街 18 號

董晏伶透過夢境、潛意識與記憶的片段，化為模糊卻鮮活的奇異生物與符號，在畫布上孕育出一個充滿呼吸與律動的內心世界。藝術家以細膩筆觸結合現代構圖，將神話、蛇與動物意象交織為充滿隱喻的畫面。展覽如同一處自我投射的棲地，讓觀者在其中遊走並感受共鳴。



百年窯場的對話：交織兩地的火脈之歌

- 時間 | 即日起至 01/25, 10:00-19:00 (每月 1、3 週之星期二休館)
- 電話 | 02-2678-6577 展覽專線
- 費用 | 免費
- 地點 | 鶯歌光點美學館 / 3 樓光點藝術中心
- 地址 | 鶯歌區陶瓷街 18 號

《百年窯場的對話》匯聚臺灣鶯歌與日本砥部兩地的陶藝精髓，由蘇正立與池田富士夫攜手展開跨越百年的火脈交流。兩位匠人以獨具個性的器形、釉色與燒成語彙，呈現土與火的韻律，也展現臺日窯場在傳統與創新之間的深度連結。邀請觀者走入臺日陶藝文化最純粹、最深刻的技藝風景。



重返 1987 - 解嚴檔案特展

- 時間 | 即日起至 2027/08/31
- 電話 | 02-8995-3627 鄭小姐
- 費用 | 免費
- 地點 | 國家檔案館 / 特展廳
- 地址 | 林口區檔案館路 1 號

2027 適逢解嚴 40 週年，國家檔案館首檔特展以「重返 1987—解嚴檔案特展」為題，從一紙「解嚴令」出發，展開從戒嚴日常、解嚴成真到民主進化的歷史脈絡。展覽將透過電影院、學校課堂、唱片行及街頭抗議等生活場景模擬，結合禁書（歌）資料、漫畫及科技互動體驗，讓觀眾深入體會民主之路的不易與艱辛。還可以化身總統候選人，提出自己的政見。



林嘉妮銅雕創作展

- 時間 | 01/01-02/22, 10:00-19:00 (每月 1、3 週之星期二休館)
- 電話 | 02-2678-6577 展覽專線
- 費用 | 免費
- 地點 | 鶯歌光點美學館 / 3 樓光點藝術中心
- 地址 | 鶯歌區陶瓷街 18 號

林嘉妮以「胖」與「鏽」為語彙，打造出一種關於生命厚度的溫柔力量。圓潤的身形不再是枷鎖，而是能量的形狀；耐候鋼在季節更迭中留下獨有色澤，如同人生在不同階段折射出新的自我。作品隨時間呼吸、與環境共鳴，鏽蝕成為歲月的詩，記錄生命的痕跡與故事。



中國攝影學會年度會員聯展

- 時間 | 01/02-02/27, 開館時間
- 電話 | 02-2212-8905#205 張小姐
- 費用 | 免費
- 地點 | 新北市青少年圖書館 / 1樓大廳、特展室
- 地址 | 新店區安康路二段 151 號

中國攝影學會每年皆辦大型國際性攝影比賽及會員聯合展覽，以促進攝影之影藝交流，深受國內外攝影界的肯定與好評。攝影人捕捉珍貴的影像，追求的影藝藝術的心永遠不變。此次展覽中分享得獎的最佳攝影照片，透過相機鏡頭捕捉到的人文風情、世界奇觀、真、善、美，展示給愛好攝影的人觀摩學習，及欣賞藝術攝影家美麗精彩的攝影作品。



細（汐）品萬金—沿著時間的河流，看見三地的足跡

- 時間 | 01/04-01/23, 08:30-17:00
- 電話 | 02-26427323#9 王小姐
- 費用 | 免費
- 地點 | 新北市立圖書館汐止大同分館 / 陳列館
- 地址 | 汐止區公園路 2-1 號

本次展覽以金山、萬里、汐止的地政老檔案為線索，帶您踏上時光之旅。我們以生活角度重新整理舊文件、地圖與照片，透過買賣案例、地名由來與新舊地圖比對，呈現三地的山海風貌與發展。並以影片介紹汐止地政的成長與治水努力。地政檔案在此成為會說故事的城市記憶，邀請您一同細品三地的歲月縮影。



《紙上奔馳：馬年迎春摺紙展》

- 時間 | 01/12-02/27
- 電話 | 02-2622-4664#254 朱小姐
- 費用 | 免費
- 地點 | 新北市立圖書館淡水分館 / 5樓藝文迴廊
- 地址 | 淡水區文化路 65 號

邀請台灣摺紙協會於淡水分館 5 樓 EasyArt 展區展出多件以新春為主題的精緻作品，內容涵蓋春節意象、馬年主題、節慶吉祥符號與創意設計等。展覽呈現摺紙藝術的多元風貌，讓讀者在欣賞作品的同時，感受節慶文化的生命力，並從作品細節中體會手作藝術的美感。



《我愛奇怪阿嬤》繪本遊戲特展

- 時間 | 01/29-02/24, 08:30-17:00
- 電話 | 02-2642-7323#9 王小姐
- 費用 | 免費
- 地點 | 新北市立圖書館汐止大同分館 / 陳列館
- 地址 | 汐止區公園路 2-1 號

臺灣原創繪本作家信子老師，推出最新作品《我愛奇怪阿嬤》，一上市即登上暢銷榜，深受親子喜愛。故事以小兔子在路上「撿到阿嬤」為開端，展開一連串幽默逗趣的奇妙冒險。本次展覽將展出精選原畫與創作手稿，並結合故事發想設計益智遊戲，讓觀眾在閱讀之外，更能透過互動體驗走進繪本世界，感受兼具創意與寓教於樂的展覽魅力。

楊景翔演劇團

尚青 2026 培訓計畫



講師：楊景翔、潘冠宏、譚天、莊知耕、李承歡、鄭詩璇等

★ 1月21日 截止報名
3-4月 專業課程
5-7月 創作排練
7月 演出呈現



報名表單

演出地點 | 樹林藝文中心 排練室及演藝廳 | 報名詳情請掃QR code | 聯絡資訊 | yangaudition@gmail.com

新北市立圖書館·1月主題書展

· 因篇幅有限，以下提供新北市立圖書館總館及各分館書展資訊，更多詳細資料請洽新北市立圖書館各館查詢。

板橋區			
01/01-01/31	廚神小當家	板橋分館 / 1 樓展示區 (文化路一段 23 號)	02-2966-4347 #9 服務臺
01/01-01/31	① 趣味太空 (SPACE FUN) ② 情緒學習課	板橋四維分館 / 2 樓兒童閱覽室、 3 樓展示區 (陽明街 168 號)	02-2252-1933 #10 服務臺
01/01-01/31	湯鮮味美	板橋國光圖書閱覽室 / 3 樓服務臺 (中正路 375 巷 48 號)	02-8965-4829 服務臺
01/01-01/31	① 退休前的被動收入企劃 ② 拿起相機前該有的準備 ③ 手指下的栩栩如生	板橋江子翠分館 / 3 樓書展區、 2 樓書展區、2 樓兒童室 (莊敬路 62 號)	02-2253-4412 #11 李先生
01/02-01/31	① 來~夯書趣 ② 1 月兒童繪本精選	板橋萬板親子圖書閱覽室 / 新書展示區 (萬板路 28 號)	02-2257-9737 服務臺
01/02-01/31	微行動的力量	板橋溪北分館 / 閱覽室 (篤行路二段 133 號)	02-2687-6738 服務臺
01/02-01/31	① 新年斷捨離：整理人生， 迎接全新開始 主題書展 ② 館員私房好書推薦 數位書展 ③ 樂齡書香·人生新章 樂齡書展	板橋忠孝分館 / 3 樓書展區 (國慶路 149 巷 21 弄 16 號) 板橋浮洲圖書閱覽室 / 2 樓書展區 (大觀路 2 段 163 號)	02-2954-2455 #9 葉先生 02-8275-1617 #9 翁小姐
01/02-02/01	最強劇作！熱門影視小說	總館 / 6 樓書展區 (貴興路 139 號)	02-2953-7868 #8105 廖小姐
01/01-02/28	① 1-2 月樂齡好書推薦 ② 南國書境	板橋民生圖書閱覽室 / 1 樓展示區、 2 樓展示區 (民生路一段 30 號)	02-2954-2789 廖小姐
土城區			
01/02-01/31	① 新年斷捨離：整理人生， 迎接全新開始 主題書展 ② 館員私房好書推薦 數位書展 ③ 樂齡書香·人生新章 樂齡書展	土城分館 / 7 樓書展區 (中正路 18 號) 土城清水圖書閱覽室 / 2 樓書展區 (清水路 243 號) 土城柑林埤圖書閱覽室 / 3 樓書展區 (學享街 55 號)	02-2260-2952 #9 林小姐 02-2265-3293 #9 簡小姐 02-2263-7037 #9 劉小姐
01/02-01/31	閱讀泰精彩—泰泰好玩啦！	土城親子分館 / 4 樓書展區 (中州路 28 巷 30 號) 土城祖田閱覽室 / 4 樓書展區 (中央路四段 283-1 號)	02-2267-8901 #9 服務臺 02-2267-4776 #9 服務臺
新店區			
01/02-01/31	知識與創意	新店分館 / 3 樓一般書區 (北新路三段 105 巷 2 號)	02-2918-3181 #130 服務臺

01/02-01/31	共讀繪本	新店分館 / 3 樓青少年書區 (北新路三段 105 巷 2 號)	02-2918-3181 #130 服務臺
01/02-01/31	讀書法則	新店寶興閱覽室 / 3 樓閱覽室 (寶中路 65 巷 59 號)	02-2910-8540 服務臺
01/02-01/31	神奇樹屋大集合	新店北新閱覽室 / 2 樓閱覽室 (北新路一段 92 號)	02-2915-1171 服務臺
01/02-01/31	遠離癌症	新店仁愛閱覽室 / 2 樓閱覽室 (建國路 58 號)	02-2914-4854 服務臺
01/02-01/31	心靈雞湯	新店大鵬閱覽室 / 2 樓閱覽室 (中正路 700 巷 26 號)	02-8218-2946 服務臺
01/02-01/31	認識生死學	新店龜山閱覽室 / 1 樓閱覽室 (新烏路三段 136 號)	02-2666-5934 服務臺
01/02-01/31	千金萬馬入書來	新北市青少年圖書館 / 6 樓大廳 (安康路二段 151 號)	02-2212-8905 #205 張小姐
01/02-01/31	寧靜馳騁	新店柴埕圖書閱覽室 / 3 樓展示區 (安民街 79 號)	02-2212-7938 服務臺
01/02-01/31	馬到成功，閱馬奔騰	新店三民圖書閱覽室 / 2 樓展示區 (三民路 20-2 號)	02-2910-8542 服務臺
01/02-01/31	駿書奔騰·馬到成功	新店中央圖書閱覽室 / 2 樓展示區 (中央五街 60 號)	02-2219-7301 服務臺
01/02-01/31	馬上轉運	新店碧潭圖書閱覽室 / 4 樓展示區 (新店路 207 號)	02-2914-2371 服務臺
01/02-01/31	馬上慶團圓	新店福民圖書閱覽室 / 3 樓展示區 (福園街 8-1 號)	02-8911-7160 服務臺
三峽區			
01/01-01/31	閱讀泰精彩·泰泰好玩啦！	三峽分館 / 2 樓書展區 (永安街 9 巷 5 號) 三峽北大分館 / 3 樓書展區 (學成路 396 號)	02-2673-5234 #9 服務臺 02-8671-5735 #9 服務臺
鶯歌區			
01/01-01/31	① 冬日食光 ② 跟著書本去旅行	鶯歌分館 / 1 樓圖書室 (中山路 150 號)	02-2678-0219 #10 葉小姐
永和區			
01/01-01/31	年節美食易上手	永和分館 / 2 樓書展區 (國光路 2 號) 永和忠孝圖書閱覽室 / 3 樓書展區 (忠孝街 26 巷 8 號) 永和民權分館 / 8 樓書展區 (民權路 60 號)	02-2922-2409 #12 鍾先生 02-2924-1907 郭小姐 02-2949-5012 #18 施小姐

01/01-01/31	輕鬆穿搭術	永和民權分館 / 7 樓書展區 (民權路 60 號)	02-2949-5012 #13 李小姐
01/02-01/31	豐盛年菜過好年	永和保生分館 / 5 樓書展區 (新生路 218 號)	02-2927-0658 服務臺
中和區			
01/01-01/31	大家一起大掃除	中和員山分館 / 2 樓書展區 (民享街 37 號)	02-8221-1152 江小姐
01/02-01/31	豐盛年菜過好年	中和大同圖書閱覽室 / 書展區 (圓通路 121 巷 5 號)	02-2248-3766 服務臺
三重區			
01/02-01/31	① 新北寒假趣書展 ② 閱讀泰國 ③ 樂齡書展 ④ 在地書展	三重東區分館 / 1 樓書展區 (溪尾街 303 號)	02-2857-5270 服務臺
01/02-01/31	① 焦慮歲月 ② 情緒芳療	三重五常分館 / 2 樓書展區 (五華街 7 巷 30 號)	02-2989-0559 服務臺
01/02-02/27	人心研究室	三重分館 / 展示區 (自強路一段 158 號)	02-2981-4887 #11、13 服務臺
01/02-02/27	職場求生術	三重田中分館 / 2 樓展示區 (忠孝路三段 40 巷 51 號)	02-2971-1633 服務臺
01/02-02/27	① 生活簡單就好 ② 哺乳網	三重崇德分館 / 2 樓展示區 (仁孝街 62 號)	02-2973-6987 服務臺
01/02-02/27	哺乳網	三重南區分館 / 3 樓展示區 (重安街 70 號)	02-2976-8729 服務臺
01/02-02/27	書中的旅行	三重培德分館 / 展示區 (忠孝路二段 35 號)	02-2984-2179 服務臺
01/02-02/27	數字探險之旅	三重兒親分館 / 2 樓展示區 (重新路五段 611 號)	02-2999-8030 服務臺
蘆洲區			
01/01-01/31	① 從「亂」到「煥」 ② 心靈大掃除 ③ 魚兒樂悠游	蘆洲長安分館 / 3 樓聯合主題書展區 (長安街 96 號)	02-2847-9964 #12 服務臺
01/01-01/31	① 從「亂」到「煥」 ② 歷史裡的日子 ③ 書香迎新	蘆洲永安圖書閱覽室 / 2 樓聯合主題書展區 (永安南路二段 134 號)	02-2285-1238 #12 服務臺
01/01-01/31	① 從「亂」到「煥」 ② 尾牙宴的智慧 ③ 無礙的星辰指引	蘆洲仁愛智慧圖書館 / 2 樓聯合主題書展區 (民權路 143 號)	02-2285-0955 服務臺

01/01-01/31	① 從「亂」到「煥」 ② 錢錢學堂	蘆洲永平分館 / 3 樓聯合主題書展區 (永平街 1 號)	02-2847-9964 服務臺
01/02-01/31	世界美麗的圖書館	蘆洲集賢分館 / 4 樓主題書展區 (集賢路 245 號)	02-8283-1792 #13 服務臺
01/02-01/31	賀年	蘆洲兒童親子分館 / 2 樓主題書展區 (集賢路 221 巷 11 號)	02-2288-8294 服務臺
新莊區			
01/02-01/31	樂齡慢時光	新莊中港分館 / 7 樓書展區 (中港路 350 號)	02-2991-2053 #9 服務臺
01/02-01/31	說話高手	新莊分館 / 5 樓書展區 (中華路一段 2 號)	02-8992-9009 #9 服務臺
01/02-01/31	職場不簡單	新莊聯合分館 / 4 樓書展區 (自由街 1 號)	02-8992-4732 #9 服務臺
01/02-01/31	時間管理神助攻	新莊福營分館 / 5 樓書展區 (四維路 9 號)	02-2203-7877 #9 服務臺
01/02-01/31	用愛擁抱彼此的不同	新莊裕民分館 / 4 樓書展區 (裕民街 136 號)	02-2901-9047 #9 服務臺
01/02-01/31	尋找童話世界	新莊西盛分館 / 2 樓書展區 (西盛街 216 號)	02-2203-5574 #9 服務臺
五股區			
01/02-01/31	新的一年，新的開始	五股分館 / 3 樓書展區 (工商路 1 號) 五股水碓分館 / 4 樓書展區 (明德路 10 號) 五股成功分館 / 5 樓書展區 (西雲路 165 號) 五股成州圖書閱覽室 / 2 樓書展區 (西雲路 267 號) 五股更新圖書閱覽室 / 3 樓書展區 (更洲路 47 號)	02-2293-2114 服務臺 02-8295-8950 服務臺 02-2293-5827 服務臺 02-8295-1135 服務臺 02-8988-2106 服務臺
01/02-01/31	建築裡的新風景	五股守讓堂 / 三讓文房 (新五路二段 169 號)	02-2295-3212 服務臺
樹林區			
01/02-01/31	探訪埃及	樹林分館 / 4 樓閱覽室 (樹新路 40-7 號)	02-2681-9680 #16 服務臺
01/02-01/31	啟動心的目標	樹林東昇分館 / 3 樓閱覽室 (中山路二段 80 號)	02-2675-7321 #9 服務臺
01/02-01/31	原住民族的創新與未來 原住民書展	樹林彭厝圖書閱覽室 / 3 樓閱覽室 (國凱街 65 號)	02-8684-9298 服務臺
01/02-01/31	情感寶典	樹林大安圖書閱覽室 / 閱覽室 (大安路 118-1 號)	02-2682-4084 服務臺

01/02-01/31	團團圓圓過新年 樂齡書展	樹林三多圖書閱覽室 / 2 樓閱覽室 (福興街 17 號)	02-2676-1737 服務臺
01/01-01/31	閱讀泰精彩—泰泰好玩啦！	樹林柑園閱覽室 / 2 樓書展區 (佳園路三段 128 號)	02-2680-2354 #9 服務臺
汐止區			
01/01-01/31	開卷有益迎新年	汐止分館 / 5 樓書展區 (新台五路一段 268 號)	02-2641-5308 服務臺
		汐止大同分館 / 書展區 (大同路二段 451 號)	02-2642-7323 服務臺
		汐止長安分館 / 3 樓書展區 (長興街一段 50 號)	02-8648-4070 服務臺
		汐止茄苳分館 / 4 樓書展區 (茄苳路 225 巷 35 號)	02-8648-3279 服務臺
		汐止江北分館 / 2 樓書展區 (汐萬路一段 81 號)	02-2643-1803 服務臺
01/01-01/31	草本植物花	汐止北峰圖書閱覽室 / 2 樓書展區 (福德一路 272 巷 5 號)	02-2694-5235 服務臺
泰山區			
01/02-01/31	① 泰有趣 ② 世界史地探索趣	泰山分館 / 5 樓主題書展區 (全興路 212 號)	02-2909-1727 林小姐
01/02-01/31	① 圓圓時光 ② 長鼻子大象	泰山貴子分館 / 3 樓主題書展區 (工專路 22 號)	02-2904-1923 徐小姐
01/02-01/31	① 熊熊遇見你 ② Aplus 筆記術	泰山親子圖書閱覽室 / 3 樓主題書展區 (楓江路 26 巷 26 號)	02-8531-6258 吳小姐
淡水區			
01/02-01/20	我們的寵物朋友	淡水分館 / 4 樓圖書室 (文化路 65 號)	02-2622-4664 #241 服務臺
01/02-01/20	① 呷小吃，知台味！ ② 放寒假！好故事大探險	淡水水碓分館 / 6 樓圖書室、 4 樓兒童室 (中山北路一段 158 號)	02-2629-2879 #13 服務臺 02-2629-2879 #12 服務臺
01/02-01/20	① 簡單的生活，真好 ② 藤子不二雄系列	淡水竹圍分館 / 5 樓圖書室、 4 樓兒童室 (民生路 27 號)	02-2809-7442 #9 服務臺 02-2624-1469 #23 服務臺
01/02-01/20	快樂故事繪	淡海小書房 / 書展區 (中正東路二段 68 號)	02-2808-0400 服務臺
01/02-01/28	2026 冬日閱讀	淡水分館 / 3 樓圖書室 (文化路 65 號)	02-2622-4664 #231 服務臺

林口區			
01/02-01/31	① 新年新習慣：閱讀與生活 ② 品咖啡嘗美酒 ③ 當我們同在一起	林口分館 / 4 樓展示區 (忠孝二路 55 號) 林口西林圖書閱覽室 / 3 樓展示區 (林口路 15 號) 林口李科永紀念圖書館 / 2 樓展示區 (公園路 192 號)	02-2609-1417 #16 陳小姐
八里區			
01/02-01/31	① 馬背上的民族 ② 古今草原故事大探索 ③ 新年來點“新”心靈雞湯	八里分館 / 5 樓閱覽室 (舊城路 19 號) 八里分館 / 6 樓兒童閱覽室 (舊城路 19 號) 八里龍形圖書閱覽室 / 4 樓兒童室 (龍形二街 2-2 號)	02-2610-3385 盧小姐 02-2610-3385 盧小姐 02-2618-2649 葉先生
三芝區			
01/02-01/08	芝閱新章	三芝分館 / 1 樓書展區 (民生街 31 號)	02-2636-2331 #11 江小姐
01/09-01/16	窮遊豪華團	三芝分館 / 1 樓書展區 (民生街 31 號)	02-2636-2331 #11 江小姐
01/17-01/24	知識地圖	三芝分館 / 1 樓書展區 (民生街 31 號)	02-2636-2331 #11 江小姐
01/25-01/31	運動我最行	三芝分館 / 1 樓書展區 (民生街 31 號)	02-2636-2331 #11 江小姐
石門區			
01/02-01/08	心的開始	石門分館 / 2 樓書展區 (中央路 9-3 號)	02-2638-1202 #11 王小姐
01/09-01/16	多肉觀察日記	石門分館 / 2 樓書展區 (中央路 9-3 號)	02-2638-1202 #11 王小姐
01/17-01/24	島嶼幻想曲	石門分館 / 2 樓書展區 (中央路 9-3 號)	02-2638-1202 #11 王小姐
01/25-01/31	踏雪尋梅	石門分館 / 2 樓書展區 (中央路 9-3 號)	02-2638-1202 #11 王小姐
金山區			
01/02-01/08	藝園復始	金山分館 / 1 樓書展區 (五湖里龜子山 8 號)	02-2498-4714 #201 簡小姐
01/09-01/16	財源廣進	金山分館 / 1 樓書展區 (五湖里龜子山 8 號)	02-2498-4714 #201 簡小姐
01/17-01/24	教育並不難	金山分館 / 1 樓書展區 (五湖里龜子山 8 號)	02-2498-4714 #201 簡小姐
01/25-01/31	最美的時刻	金山分館 / 1 樓書展區 (五湖里龜子山 8 號)	02-2498-4714 #201 簡小姐

萬里區			
01/02-01/08	閱讀，點亮未來	萬里分館 / 4 樓書展區 (瑪鍊路 221 號)	02-2492-4490 #12 陳小姐
01/09-01/16	編織美麗生活小物	萬里分館 / 4 樓書展區 (瑪鍊路 221 號)	02-2492-4490 #12 陳小姐
01/17-01/24	用心讀懂孩子	萬里分館 / 4 樓書展區 (瑪鍊路 221 號)	02-2492-4490 #12 陳小姐
01/25-01/31	我的身體，我作主	萬里分館 / 4 樓書展區 (瑪鍊路 221 號)	02-2492-4490 #12 陳小姐
石碇區			
01/01-01/31	木本植物花	石碇分館 / 1 樓新書展示區旁 (潭邊里碇坪路一段 65 號)	02-2663-1354 服務臺
坪林區			
01/01-01/31	不開花植物	坪林分館 / 2 樓展示區 (國中路 3 號)	02-2665-7499 服務臺
深坑區			
01/01-01/31	草本植物花	深坑分館 / 1 樓主題書展區 (深坑街 10 號)	02-2662-3821 服務臺
平溪區			
01/01-01/31	傳統節慶	平溪分館 / 3 樓展示區 (公園街 17 號)	02-2495-2422 服務臺
貢寮區			
01/01-01/31	雙峰對話：中西思想思辨之旅	貢寮分館 / 3 樓書展區 (仁愛路 79 號)	02-2490-3203 #9 服務臺
雙溪區			
01/01-01/31	食療日常：從閱讀開始	雙溪分館 / 3 樓閱展區 (太平路 50 號)	02-2493-3768 #9 服務臺
瑞芳區			
01/01-01/31	元旦開年必衝！世界我來了	瑞芳分館 / 2 樓展示區 (民權街 17 號)	02-2497-2980 #201 服務臺
01/01-01/31	職場生存戰	瑞芳東和圖書閱覽室 / 3 樓展示區 (中山路 20 號)	02-2496-6401 服務臺

2026新北市 RE:SOUND.

徵件至
2026年3月23日
不限音樂類型、發音媒材與工具

回聲
音樂創作徵件



新北市立圖書館·2月主題書展

· 因篇幅有限，以下提供新北市立圖書館總館及各分館書展資訊，更多詳細資料請洽新北市立圖書館各館查詢。

板橋區		
02/01-02/27	① 戀愛密碼： 讓愛從這裡開始升溫 主題書展 ② 館員私房好書推薦 數位書展 ③ 樂齡一路·相伴同行 樂齡主題書展	板橋忠孝分館 / 3 樓書展區 (國慶路 149 巷 21 弄 16 號) 板橋浮洲圖書閱覽室 / 2 樓書展區 (大觀路二段 163 號) 02-2954-2455 #9 葉先生 02-8275-1617 #9 翁小姐
02/01-02/27	追夢啟航	板橋溪北分館 / 閱覽室 (篤行路二段 133 號) 02-2687-6738 服務臺
02/01-02/28	環遊全球	板橋分館 / 1 樓展示區 (文化路一段 23 號) 02-2966-4347 #9 服務臺
02/01-02/28	① 交通工具集合囉！ (TRANSPORTATION) ② 打造居家新氣象	板橋四維分館 / 2 樓兒童閱覽室、 3 樓展示區 (陽明街 168 號) 02-2252-1933 #10 服務臺
02/01-02/28	東南亞自助遊	板橋國光圖書閱覽室 / 3 樓服務臺 (中正路 375 巷 48 號) 02-8965-4829 服務臺
02/01-02/28	① 宗教和人生 ② 泰好玩了！ ③ 小小理財家	板橋江子翠分館 / 3 樓書展區、 2 樓書展區、2 樓兒童室 (莊敬路 62 號) 02-2253-4412 #11 李先生
02/01-02/27	① 大象去那兒？ ② 2 月兒童繪本精選	板橋萬板親子圖書閱覽室 / 新書展示區 (萬板路 28 號) 02-2257-9737 服務臺
02/02-03/01	健康養身·活力滿分	總館 / 6 樓書展區 (貴興路 139 號) 02-2953-7868 #8105 廖小姐
土城區		
02/01-02/28	新年新開始	土城親子分館 / 4 樓書展區 (中州路 28 巷 30 號) 土城祖田閱覽室 / 4 樓書展區 (中央路四段 283-1 號) 02-2267-8901 #9 服務臺 02-2267-4776 #9 服務臺
02/01-02/27	① 戀愛密碼：讓愛從這裡 開始升溫 主題書展 ② 館員私房好書推薦 數位書展 ③ 樂齡一路·相伴同行 樂齡書展	土城分館 / 7 樓書展區 (中正路 18 號) 土城清水圖書閱覽室 / 2 樓書展區 (清水路 243 號) 土城柑林埤圖書閱覽室 / 3 樓書展區 (學享街 55 號) 02-2260-2952 #9 林小姐 02-2265-3293 #9 簡小姐 02-2263-7037 #9 劉小姐
新店區		
02/01-02/27	趣玩東南亞	新店分館 / 3 樓一般書區 (北新路三段 105 巷 2 號) 02-2918-3181 #130 服務臺

02/01-02/27	世界尋寶記	新店分館 / 3 樓青少年書區 (北新路三段 105 巷 2 號) 02-2918-3181 #130 服務臺
02/01-02/27	鍛鍊生存體力	新店寶興閱覽室 / 3 樓閱覽室 (寶中路 65 巷 59 號) 02-2910-8540 服務臺
02/01-02/27	閱讀藝術	新店北新閱覽室 / 2 樓閱覽室 (北新路一段 92 號) 02-2915-1171 服務臺
02/01-02/27	健身與生活	新店仁愛閱覽室 / 2 樓閱覽室 (建國路 58 號) 02-2914-4854 服務臺
02/01-02/27	成雙成對	新店大鵬閱覽室 / 2 樓閱覽室 (中正路 700 巷 26 號) 02-8218-2946 服務臺
02/01-02/27	做更好的自己	新店龜山閱覽室 / 1 樓閱覽室 (新烏路三段 136 號) 02-2666-5934 服務臺
02/01-02/27	疲極泰來	新北市青少年圖書館 / 6 樓大廳 (安康路二段 151 號) 02-2212-8905 #205 張小姐
02/01-02/27	印象·泰國	新店柴埕圖書閱覽室 / 3 樓展示區 (安民街 79 號) 02-2212-7938 服務臺
02/01-02/27	這位泰泰	新店三民圖書閱覽室 / 2 樓展示區 (三民路 20-2 號) 02-2910-8542 服務臺
02/01-02/27	泰想去旅行！	新店中央圖書閱覽室 / 2 樓展示區 (中央五街 60 號) 02-2219-7301 服務臺
02/01-02/27	閱讀，一起飛去泰國	新店碧潭圖書閱覽室 / 4 樓展示區 (新店路 207 號) 02-2914-2371 服務臺
02/01-02/27	你好!! 泰泰	新店福民圖書閱覽室 / 3 樓展示區 (福園街 8-1 號) 02-8911-7160 服務臺
三峽區		
02/01-02/28	新年新開始	三峽分館 / 2 樓書展區 (永安街 9 巷 5 號) 三峽北大分館 / 3 樓書展區 (學成路 396 號) 02-2673-5234 #9 服務臺 02-8671-5735 #9 服務臺
鶯歌區		
02/01-02/28	① 窗邊的小森林 ② 一起上學去	鶯歌分館 / 1 樓圖書室 (中山路 150 號) 02-2678-0219 #10 葉小姐
永和區		
02/01-02/27	新春樂活遊	永和保生分館 / 5 樓書展區 (新生路 218 號) 02-2927-0658 服務臺

02/01-02/28	策馬奔騰，暢覽群書	永和忠孝圖書閱覽室 / 3 樓書展區 (忠孝街 26 巷 8 號) 永和民權分館 / 8 樓書展區 (民權路 60 號)	02-2924-1907 郭小姐 02-2949-5012 #18 施小姐
02/01-02/28	正向思考，幸福馬上來	永和民權分館 / 7 樓書展區 (民權路 60 號)	02-2949-5012 #13 李小姐
中和區			
02/01-02/27	新春樂活遊	中和大同圖書閱覽室 / 書展區 (圓通路 121 巷 5 號)	02-2248-3766 服務臺
02/01-02/28	除舊佈新—居家清潔和收納	中和員山分館 / 2 樓書展區 (民享街 37 號)	02-8221-1152 江小姐
三重區			
02/01-02/27	① 新北寒假趣書展 ② 閱讀泰國 ③ 樂齡書展 ④ 在地書展	三重東區分館 / 1 樓書展區 (溪尾街 303 號)	02-2857-5270 服務臺
02/01-02/27	① 汪星人大小事 ② 育兒寶典	三重五常分館 / 2 樓書展區 (五華街 7 巷 30 號)	02-2989-0559 服務臺
蘆洲區			
02/01-02/27	巡禮~世界博物館	蘆洲集賢分館 / 4 樓主題書展區 (集賢路 245 號)	02-8283-1792 #13 服務臺
02/01-02/27	賀年	蘆洲兒童親子分館 / 2 樓主題書展區 (集賢路 221 巷 11 號)	02-2288-8294 服務臺
02/01-02/28	書香賀歲迎馬年	蘆洲長安分館 / 3 樓聯合主題書展區 (長安街 96 號) 蘆洲永安圖書閱覽室 / 2 樓聯合 主題書展區 (永安南路二段 134 號) 蘆洲仁愛智慧圖書館 / 2 樓聯合 主題書展區 (民權路 143 號)	02-2847-9964 #12 服務臺 02-2285-1238 #12 服務臺 02-2285-0955 服務臺
新莊區			
02/01-02/27	慢讀泰國	新莊中港分館 / 7 樓書展區 (中港路 350 號)	02-2991-2053 #9 服務臺
02/01-02/27	走進微笑之國—泰國	新莊分館 / 5 樓書展區 (中華路一段 2 號)	02-8992-9009 #9 服務臺

02/01-02/27	你好，「泰」精彩！	新莊聯合分館 / 4 樓書展區 (自由街 1 號)	02-8992-4732 #9 服務臺
02/01-02/27	白象之國 古老神祕的熱情國度	新莊福營分館 / 5 樓書展區 (四維路 9 號)	02-2203-7877 #9 服務臺
02/01-02/27	享受泰國美好時光	新莊裕民分館 / 4 樓書展區 (裕民街 136 號)	02-2901-9047 #9 服務臺
02/01-02/27	體驗泰國之美	新莊西盛分館 / 2 樓書展區 (西盛街 216 號)	02-2203-5574 #9 服務臺
五股區			
02/01-02/27	過好年，讀好書	五股分館 / 3 樓書展區 (工商路 1 號) 五股水碓分館 / 4 樓書展區 (明德路 10 號) 五股成功分館 / 5 樓書展區 (西雲路 165 號) 五股成州圖書閱覽室 / 2 樓書展區 (西雲路 267 號) 五股更新圖書閱覽室 / 3 樓書展區 (更洲路 47 號)	02-2293-2114 服務臺 02-8295-8950 服務臺 02-2293-5827 服務臺 02-8295-1135 服務臺 02-8988-2106 服務臺
02/01-02/27	年味與飲食的故事	五股守讓堂 / 三讓文房 (新五路二段 169 號)	02-2295-3212 服務臺
樹林區			
02/01-02/27	藝術很有事 (繪畫篇)	樹林分館 / 4 樓閱覽室 (樹新路 40-7 號)	02-2681-9680 #16 服務臺
02/01-02/27	情感閱讀選	樹林東昇分館 / 3 樓閱覽室 (中山路二段 80 號)	02-2675-7321 #9 服務臺
02/01-02/27	山海食材與傳統料理 原住民書展	樹林彭厝圖書閱覽室 / 3 樓閱覽室 (國凱街 65 號)	02-8684-9298 服務臺
02/01-02/27	語文的魅力	樹林大安圖書閱覽室 / 閱覽室 (大安路 118-1 號)	02-2682-4084 服務臺
02/01-02/27	一覺治百病 樂齡書展	樹林三多圖書閱覽室 / 2 樓閱覽室 (福興街 17 號)	02-2676-1737 服務臺
02/01-02/28	新年新開始	樹林柑園閱覽室 / 2 樓書展區 (佳園路三段 128 號)	02-2680-2354 #9 服務臺
汐止區			
02/01-02/28	木本植物花	汐止北峰圖書閱覽室 / 2 樓書展區 (福德一路 272 巷 5 號)	02-2694-5235 服務臺

02/01-02/28	① 「年」獸來了！ ② 閱讀泰精彩	汐止分館 / 5 樓書展區 (新台五路一段 268 號) 汐止大同分館 / 書展區 (大同路二段 451 號) 汐止長安分館 / 3 樓書展區 (長興街一段 50 號) 汐止茄苳分館 / 4 樓書展區 (茄苳路 225 巷 35 號) 汐止江北分館 / 2 樓書展區 (汐萬路一段 81 號)	02-2641-5308 服務臺 02-2642-7323 服務臺 02-8648-4070 服務臺 02-8648-3279 服務臺 02-2643-1803 服務臺
泰山區			
02/01-02/27	① 泰有趣 ② 懶人也能成為家事王 ③ 小大人的公民素養課	泰山分館 / 5 樓主題書展區 (全興路 212 號)	02-2909-1727 陳小姐
02/01-02/27	① 麵粉的一百種可能 ② 禮貌小天使 ③ 泰在日常	泰山貴子分館 / 3 樓主題書展區 (工專路 22 號)	02-2904-1923 徐小姐
02/01-02/27	① 數學小天才 ② 我和歷史有個約 ③ 泰享童趣	泰山親子圖書閱覽室 / 3 樓主題書展區 (楓江路 26 巷 26 號)	02-8531-6258 吳小姐
淡水區			
02/01-02/25	生活科學好好玩	淡水分館 / 3 樓圖書室 (文化路 65 號)	02-2622-4664 #231 服務臺
02/01-02/20	飛出去旅行	淡水分館 / 4 樓圖書室 (文化路 65 號)	02-2622-4664 #241 服務臺
02/01-02/20	① 開啟你的斜槓人生 ② 開學囉！快樂學習去	淡水水碓分館 / 6 樓圖書室、 4 樓兒童室 (中山北路一段 158 號)	02-2629-2879 #13 服務臺 02-2629-2879 #12 服務臺
02/01-02/20	① 植物遊樂園 ② 健康小達人	淡水竹圍分館 / 5 樓圖書室、 4 樓兒童室 (民生路 27 號)	02-2809-7442 #9 服務臺 02-2624-1469 #23 服務臺
02/01-02/20	一起玩小遊戲	淡海小書房 / 書展區 (中正東路二段 68 號)	02-2808-0400 服務臺
02/01-02/28	做自己的花園	淡水竹圍分館 / 5 樓圖書室 (民生路 27 號)	02-2809-7442 #123 王小姐

林口區			
02/01-02/27	① 手捧詩集，感受春天的氣息 ② 阿貓阿狗 ③ 生活即藝術，藝術即生活	林口分館 / 4 樓展示區 (忠孝二路 55 號) 林口西林圖書閱覽室 / 3 樓展示區 (林口路 15 號) 林口李科永紀念圖書館 / 2 樓展示區 (公園路 192 號)	02-2609-1417 #16 陳小姐
八里區			
02/01-02/27	① 抵家啦！ ② 我和我的家 ③ 迎春饗宴下廚趣	八里分館 / 5 樓閱覽室 (舊城路 19 號) 八里分館 / 6 樓兒童閱覽室 (舊城路 19 號) 八里龍形圖書閱覽室 / 4 樓兒童室 (龍形二街 2-2 號)	02-2610-3385 盧小姐 02-2610-3385 盧小姐 02-2618-2649 葉先生
三芝區			
02/01-02/06	原鄉書語	三芝分館 / 1 樓書展區 (民生街 31 號)	02-2636-2331 #11 江小姐
02/07-02/12	戀閱時光	三芝分館 / 1 樓書展區 (民生街 31 號)	02-2636-2331 #11 江小姐
02/13-02/22	開卷納福	三芝分館 / 1 樓書展區 (民生街 31 號)	02-2636-2331 #11 江小姐
02/23-02/27	滿電出發	三芝分館 / 1 樓書展區 (民生街 31 號)	02-2636-2331 #11 江小姐
石門區			
02/01-02/06	居家規劃師	石門分館 / 2 樓書展區 (中央路 9-3 號)	02-2638-1202 #11 王小姐
02/07-02/12	如何相愛不相殺	石門分館 / 2 樓書展區 (中央路 9-3 號)	02-2638-1202 #11 王小姐
02/13-02/22	萬馬奔騰	石門分館 / 2 樓書展區 (中央路 9-3 號)	02-2638-1202 #11 王小姐
02/23-02/27	花好月圓	石門分館 / 2 樓書展區 (中央路 9-3 號)	02-2638-1202 #11 王小姐
金山區			
02/01-02/06	琅琅上口讀經趣	金山分館 / 1 樓書展區 (五湖里龜子山 8 號)	02-2498-4714 #201 簡小姐
02/07-02/12	聖瓦倫丁節	金山分館 / 1 樓書展區 (五湖里龜子山 8 號)	02-2498-4714 #201 簡小姐

02/13-02/22	遊山玩水	金山分館 / 1 樓書展區 (五湖里龜子山 8 號)	02-2498-4714 #201 簡小姐
02/23-02/27	書寫之美	金山分館 / 1 樓書展區 (五湖里龜子山 8 號)	02-2498-4714 #201 簡小姐
萬里區			
02/01-02/06	從內到外談養生	萬里分館 / 4 樓書展區 (瑪鍊路 221 號)	02-2492-4490 #12 陳小姐
02/07-02/12	與愛情有約	萬里分館 / 4 樓書展區 (瑪鍊路 221 號)	02-2492-4490 #12 陳小姐
02/13-02/22	迎新春 ~ 過好年	萬里分館 / 4 樓書展區 (瑪鍊路 221 號)	02-2492-4490 #12 陳小姐
02/23-02/27	書寫和平	萬里分館 / 4 樓書展區 (瑪鍊路 221 號)	02-2492-4490 #12 陳小姐
石碇區			
02/01-02/28	不開花植物	石碇分館 / 1 樓新書展示區旁 (潭邊里碇坪路一段 65 號)	02-2663-1354 服務臺
坪林區			
02/01-02/28	草本植物花	坪林分館 / 2 樓展示區 (國中路 3 號)	02-2665-7499 服務臺
深坑區			
02/01-02/28	木本植物花	深坑分館 / 1 樓主題書展區 (深坑街 10 號)	02-2662-3821 服務臺
平溪區			
02/01-02/27	神秘泰國	平溪分館 / 3 樓展示區 (公園街 17 號)	02-2495-2422 服務臺
貢寮區			
02/01-02/27	我們如何生活： 中西倫理與價值觀	貢寮分館 / 3 樓書展區 (仁愛路 79 號)	02-2490-3203 #9 服務臺
雙溪區			
02/01-02/27	閱讀泰精彩	雙溪分館 / 3 樓開展區 (太平路 50 號)	02-2493-3768 #9 服務臺
瑞芳區			
02/01-02/27	舌尖上的泰國	瑞芳分館 / 2 樓展示區 (民權街 17 號)	02-2497-2980 #201 服務臺
02/01-02/27	住宅美學	瑞芳東和圖書閱覽室 / 3 樓展示區 (中山路 20 號)	02-2496-6401 服務臺

違法黃牛行為

這些都是犯法的!!

犯法
行為

檢舉
來源

處罰

加價轉售



機器人
程式搶票



民眾、主辦單位、
售票單位



最高處以
票價 50 倍
罰鍰

3 年以下
有期徒刑
或 3 百萬元
以下罰金

案例

小明將好不容易搶到的 6000 元熱門女團門票，轉賣 1 萬元，會被處以 6-30 萬元罰鍰喔!!!!

行旅光年



新春時節適逢旅遊熱潮，揮別多變社會局勢，以及福禍相依命運交錯的一年，我們面臨長期高壓挑戰，不妨暫且卸下生活重擔，離開家園來到異域他鄉，感受行旅天下的休憩氛圍，尋求全新的蛻變，開啟一段生命充電旅途。本期精選公路類型電影及表現各國風俗文化；城市／山海景觀的影片，藉由影像展開跨越時空的虛擬數位行旅，讓疲憊身心來趟心靈洗滌之旅。

跟著電影行走天下

紀錄片《芬芳寶島系列精選》數位修復版，由鄉土文學作家黃春明發起，影片以16mm膠卷拍攝，完整記錄1970年代，大甲媽祖遶境宗教儀式，以及淡水河畔、美濃小鎮的豐富歷史肌理和多元人文特色，再現往昔臺灣風土民情。盧卡諾影展《亞馬遜迷走》為跨國合製影片，以七十

年代少女倖存於空難的真實事件為靈感，導演運用險惡幽暗的神秘雨林特殊景觀為敘事背景，搭配原住民土地環保議題，探討家庭情感和種族之間引發的衝突事件。影展片《穿過月亮的旅行》改編小說《踏着月光的行板》，描繪主角於旅途中，看盡車廂裏的眾生相，全片結合「公路」電影與魔幻寫實的喜劇風格，呈現中國大陸九十年代年輕人在現實夾縫中尋覓的真摯情感。韓國片《再見嶺東線》採取舒緩沉穩敘事手法，敘述主角因各自理由踏上旅程的不期而遇，強調即使人生苦澀，旅途中的邂逅與風景都能帶來心靈慰藉。多倫多影展《心中的那塊拼圖》探討日本法律對外的嚴苛面，鋪陳男主角面對異國婚姻異離後，期待與女兒相遇重逢過程，遭遇的跨國文化衝突。法國第一小生何曼杜立斯以精湛演技，將角色性格的克制、內斂

與脆弱發揮的淋漓盡致。

焦點影人今泉浩一

「焦點影人」與GagaOOLala平臺合作，推出日本兼編劇、導演與演員身份的今泉浩一，其演藝生涯從1990年代出演日本粉紅電影開始，目前已擁有參與超過一百部獨立電影的紀錄。其作品通常圍繞情色、權力與慾望之間，呈現手法極度大膽寫實，對於同志議題有不同的探討角度與敘事見解。本期精選兩部不同類型作品，《完全家族》採取荒謬黑色喜劇的拍攝手法，刻意顛覆傳統倫理道德觀，同時挑戰父權禁忌與感官尺度的極限，譜寫一則極具爭議的家庭寓言。改編自短篇漫畫的《柔膚之秘法》，全片充滿同志生活的況味，編導透過按摩練習隱喻同性互動關係，剖析他們追尋愛情、友誼的心理狀態，從日式溫暖調性中，傳遞白領階級真實平凡生活的壓抑面。

新春特映喜迎新年

新加坡賀歲片《小販之王》集合新加坡、香港和菲律賓演員同臺飆戲，藉由女主角從尋找家族秘方展開一段自我救贖旅程，最後獲得親情與美食的真諦，影片以幽默溫馨手法展現小販文化魅力。馬來西亞賀歲奇幻喜劇片《新年·奇蹟號》以穿越為敘事主軸，集合搞笑、感動及溫馨等元素，巧妙結合科幻元素與家庭溫情，讓觀眾歡樂之餘，引發深刻的人生體悟。《哈哈新年喜戲》融合馬來西亞與香港兩地文化特色，是一部充滿農曆新年氛圍的黑色懸疑喜劇，編導在歡笑敘事中探討父愛與認同的意義，感受人性的溫暖與希望。「喜劇之王」周星馳經典代表作回來了，動作喜劇《破壞之王》重登大銀幕，且看星爺和最佳拍檔吳孟達及「性感女

神」鍾麗緹，如何聯手營造熱鬧、溫情的喜劇氛圍。中國大陸賣座動畫片《雄獅少年2》延續第一集「醒獅」主題，同時加入更為精彩的武術格鬥，以刺激震撼的動作設計輔以精采配樂呈現格鬥的力與美，譜出少年追夢的熱血奮鬥精神。

新片特映 亞洲精選

「新片特映」臺灣首映日片《我的老婆有點冷》，導演以詼諧且感人的家庭喜劇處理手法，探討兩性婚姻生活以及維繫夫妻情感的相處溝通之道；坎城影展《137號案件》取材法國黃背心運動期間多起控訴警方執法爭議的真實案例，突顯警察內部執法的矛盾掙扎，深刻探討真相與人性之間的複雜關係。「亞洲短打」彙集八部來自新加坡、馬來西亞、日本、澳門等地的新銳華語創作，探討議題更是涵蓋家庭、校園、軍警、身分認同、留學黑工、少數族群文化等現象，其中如黑色幽默《跌咗真係搵？》；青少年成長為主題《暗記》、《留學生》和《甘榜男孩》等作品，已於金穗獎等海內外影展獲取佳績，展示華裔年輕導演的原創影響力。

歡迎關注府中15臉書粉絲專頁、訂閱府中15的YouTube頻道，觀看精采影片簡介資訊，更能走入電影的核心。

Information

府中15·1-2月主題一行旅光年

電話 | 02-2965-7186 服務臺

02-2968-3600#272 陳小姐

網址 | web.fuzhong15.ntpc.gov.tw

f 府中15紀錄片放映院

▶ fuzhong15 府中15



◎請鎖定「府中15」
官網發布的最新訊息。

府中 15 — 1 月主題片單

普 普遍級 護 保護級 輔 輔導級 限 限制級

· 影片前加註「★」者有映後座談、「◎」者有映後專題講座。
 「◆」者有映前座談

當月主題—紀錄片

01/10 (六)	16:10	★ 芬芳寶島系列精選 數位修復版 普	108 分	售票
01/15 (四)	19:00	疫後：再見電影院 普	88 分	售票

當月主題—劇情片

01/01 (四)	13:30	◎ 再見嶺東線 普	88 分	售票
01/01 (四)	16:40	邁向一星料理 普	117 分	售票
01/02 (五)	18:50	東京牛仔很忙 普	117 分	售票
01/03 (六)	16:20	皮埃爾神父的生命旅程 普	138 分	售票
01/04 (日)	16:10	看我今天怎麼說 普	132 分	售票
01/07 (三)	19:00	巴黎沙龍 輔	89 分	售票
01/08 (四)	18:50	但願人長久 輔	112 分	售票
01/09 (五)	19:00	來自京都的信 護	101 分	售票
01/11 (日)	16:10	137 號案件 輔	116 分	免費



入場注意事項：

- 售票場次—每場次票價20元。請至OPENTIX售票系統、7-11 (i-bon)、全家 (FamiPort)、萊爾富 (Life-ET) 購買。
- 免費場次—請索票入場。
- 詳情請上官網reurl.cc/7yN165洽詢。



府中 15

01/14 (三)	19:00	穿過月亮的旅行 護	104 分	售票
01/16 (五)	19:00	心中的那塊拼圖 普	99 分	售票
01/18 (日)	16:10	黑白線人 限	122 分	售票
01/21 (三)	19:00	再見嶺東線 普	88 分	售票
01/22 (四)	18:50	東京牛仔很忙 普	117 分	售票
01/23 (五)	19:00	人生路不熟 輔	100 分	售票
01/24 (六)	16:10	◎ 柔膚之秘法 限	81 分	免費
01/25 (日)	16:10	◆ 完全家族 限	106 分	免費
01/28 (三)	18:40	邁向一星料理 普	117 分	售票
01/29 (四)	19:00	巴黎沙龍 輔	89 分	售票
01/30 (五)	18:40	心靈庇護所 普	126 分	售票
01/31 (六)	16:10	水畔 普	111 分	售票

當月主題—短片

01/17 (六)	16:20	★ 新加坡短片集 肩章 第一章、肩章 第二章、長褲、馨聲 普	65 分	免費
-----------	-------	---	------	----



府中 15 — 2 月主題片單

普 普遍級
護 保護級
輔 輔導級
限 限制級

· 影片前加註「★」者有映後座談、「◎」者有映後專題講座。

當月主題—劇情片

02/01 (日)	16:10	★ 到不了的地方 普	129 分	售票
02/04 (三)	18:50	亞馬遜迷走 護	112 分	售票
02/05 (四)	19:00	來自京都的信 護	101 分	售票
02/06 (五)	19:00	送院途中 護	96 分	售票
02/08 (日)	16:10	冥婚鬧泰大 輔	127 分	售票
02/11 (三)	18:30	皮埃爾神父的生命旅程 護	138 分	售票
02/12 (四)	18:40	心靈庇護所 普	126 分	售票
02/13 (五)	18:50	蒼茫的天涯是我的愛 護	108 分	售票
02/14 (六)	16:10	我的老婆有點冷 護	129 分	售票
02/15 (日)	16:10	小販之王 普	120 分	售票
02/18 (三)	13:30	新年奇蹟號 護	120 分	售票
02/18 (三)	16:10	看我今天怎麼說 普	132 分	售票
02/19 (四)	14:00	哈哈新年喜戲 普	94 分	售票



入場注意事項：

- 售票場次—每場次票價20元。請至OPENTIX售票系統、7-11 (i-bon)、全家 (FamiPort)、萊爾富 (Life-ET) 購買。
- 免費場次—請索票入場。
- 詳情請上官網reurf.cc/7yN165洽詢。



府中 15

02/19 (四)	16:20	黑白線人 限	122 分	售票
02/20 (五)	16:50	心中的那塊拼圖 普	99 分	售票
02/21 (六)	16:10	★ 破壞之王 護	97 分	售票
02/25 (三)	18:40	小販之王 普	120 分	售票
02/26 (四)	18:40	新年奇蹟號 護	120 分	售票
02/27 (五)	14:00	送院途中 護	96 分	售票
02/27 (五)	16:20	冥婚鬧泰大 輔	127 分	售票

當月主題—動畫片

02/20 (五)	14:00	雄獅少年 2 護	133 分	售票
02/28 (六)	16:10	雄獅少年 2 護	133 分	售票

當月主題—短片

02/07 (六)	16:10	★ 亞洲短打 跌咗真係搵?暗記、甘榜男孩、留學生 輔	84 分	免費
02/22 (日)	16:10	★ 亞洲短打 跌咗真係搵?暗記、甘榜男孩、留學生 輔	84 分	免費



新北市 1 月影片放映

普 普遍級 護 保護級 輔 輔導級 限 限制級

· 影片前加註「*」為卡通片或動畫片，加註「◎」為樂齡電影。

新北市嬰兒車電影院

地址 | 板橋區府中路 15 號 B1
電話 | 02-2965-7186、
02-2968-3600#272 陳小姐

時間 | 14:00

- 01/04 (日) * 札克與沃沃：
幻獸傳說 (國語) 普 85 分
01/11 (日) * 羽翼奇緣 (國語) 普 88 分
01/18 (日) * 艾莉的怪物小隊 (國語) 普 87 分
01/25 (日) * 瑞士大冒險 (國語) 普 85 分

新北市樂齡族電影院

地址 | 板橋區府中路 15 號 B1
電話 | 02-2965-7186、
02-2968-3600#272 陳小姐

時間 | 16:00

- 01/06 (二) ◎ 第一爐香 輔 140 分
01/13 (二) ◎ 永生術 護 128 分
01/20 (二) ◎ 伊莉莎白二世：榮耀年華 普 89 分
01/27 (二) ◎ 怨婦當自強 護 99 分

新北市立圖書館總館

地址 | 板橋區貴興路 139 號 / 5 樓研習教室
電話 | 02-2953-7868#1501 服務臺

時間 | 18:30

- 01/10 (六) * 熱血搜救隊：翻轉世界 普 88 分
時間 | 14:30
01/18 (日) * 魔髮精靈：樂園再一起 普 91 分

新北市立圖書館板橋分館

地址 | 板橋區文化路一段 23 號 / 3 樓視聽室
電話 | 02-2966-4347#9 服務臺

時間 | 14:00

- 01/04 (日) 餐桌上的紅金帝國 普 90 分
01/11 (日) * 馴龍高手 普 98 分
01/18 (日) * 哆啦 A 夢大雄的宇宙漂流記 護 94 分
01/25 (日) 愛麗絲與夢幻島 護 94 分

新北市立圖書館板橋江子翠分館

地址 | 板橋區莊敬路 62 號 / 3 樓中廊
電話 | 02-2253-4412#11 服務臺

時間 | 10:00

- 01/24 (六) * 魔籽公主 普 74 分
01/25 (日) * 好家在一起 普 94 分

時間 | 14:00

- 01/24 (六) * 雪后奇緣 普 75 分
01/25 (日) * 腦筋急轉彎 普 95 分

新北市立圖書館板橋四維分館

地址 | 板橋區陽明街 168 號 / 2 樓研習教室
電話 | 02-2252-1933#10 服務臺

時間 | 14:00

- 01/04 (日) 花漾奶奶秀英文 普 119 分
01/11 (日) 角落小夥伴電影版：
奇幻的玩具工廠 普 69 分
01/18 (日) 沃爾特和唐杜里的聖誕節 普 81 分
01/25 (日) 首為愛 普 130 分

新北市立圖書館板橋萬板親子圖書閱覽室

地址 | 板橋區萬板路 28 號 / 2 樓多功能視聽室
電話 | 02-2257-9737 服務臺

時間 | 14:00

- 01/25 (日) * 當我們懶在一起 普 89 分

新北市立圖書館永和民權分館

地址 | 永和區民權路 60 號 / B1 演講廳
電話 | 02-2949-5012 服務臺

時間 | 14:00

- 01/03 (六) 火上鍋 護 135 分
01/10 (六) 鋼鐵人 護 126 分
01/17 (六) 鋼鐵人 2 護 125 分
01/24 (六) 天地明察 護 141 分
01/31 (六) 模犯生 護 130 分

時間 | 18:30

- 01/07 (三) 我獨自追夢 普 95 分
01/14 (三) 瑪麗亞蒙特梭利 護 100 分
01/21 (三) 邪惡根本不存在 普 106 分
01/28 (三) 遇上波莉 普 90 分

新北市立圖書館中和分館

地址 | 中和區南山路 236 號 8 樓
電話 | 02-2949-2767#24 吳小姐

時間 | 14:00

- 01/13 (二) ◎ 勇闖天際線 普 87 分

新北市立圖書館新店分館

地址 | 新店區北新路三段 105 巷 2 號 /
3 樓多功能教室
電話 | 02-2918-3181#130 服務臺

時間 | 14:00

- 01/04 (日) 幸福入場券 普 103 分
01/06 (二) ◎ 大河戀 護 123 分
01/11 (日) 如果這世界貓消失了 普 102 分
01/18 (日) 摯愛之路 普 91 分
01/25 (日) * 瓦力 普 98 分

新北市立圖書館青少年分館

地址 | 新店區安康路二段 151 號 / 1 樓演講廳
電話 | 02-2212-8905#205 張小姐

時間 | 10:00

- 01/10 (六) 教宗家的小兒子 護 134 分
01/24 (六) 我獨自追夢 普 95 分
時間 | 14:00
01/10 (六) * 超摩登原始人 護 82 分
01/17 (六) * 魔法小紅書 普 106 分
01/24 (六) * 超級小精靈 普 76 分
01/31 (六) 橡果奇緣 護 86 分

新北市立圖書館土城分館

地址 | 土城區中正路 18 號 / 3 樓演講廳
電話 | 02-2260-2952#9 服務臺

時間 | 14:00

- 01/03 (六) 墜惡真相 普 151 分
01/10 (六) 雙眼之間 護 169 分
01/17 (六) 徘徊年代 護 147 分
01/24 (六) 愛情需要編劇 護 100 分
01/31 (六) 哈佛暴女養成記 護 103 分
時間 | 13:00
01/13 (二) ◎ 花漾奶奶秀英文 護 119 分

新北市圖書館土城親子分館

地址 | 土城區中洲路 28 巷 30 號 / 4 樓研習教室
電話 | 02-2267-8901#9 服務臺

時間 | 10:00-12:00

- 01/03 (六) 哆啦 A 夢一大雄的金銀島 普 109 分

新北市立圖書館三峽北大分館

地址 | 三峽區學成路 396 號 / 3 樓多功能教室
電話 | 02-8671-5735#9 服務臺

時間 | 14:00-16:00

- 01/08 (四) 寶貝老闆：家大業大 普 107 分

新北市立圖書館鶯歌分館

地址 | 鶯歌區中山路 150 號 / B1 故事劇場
電話 | 02-2678-0219#10 服務臺

時間 | 14:00

- 01/04 (日) * 冰原雞動隊 普 91 分
01/11 (日) 乒乓男孩 普 108 分
01/18 (日) * 丐一尤爆好麻吉 普 78 分

- 01/25 (日) * 灌籃高手 普 124 分

新北市立圖書館樹林分館

地址 | 樹林區樹新路 40-7 號 / 3 樓多功能教室
電話 | 02-2681-9680#15 服務臺

時間 | 14:00

- 01/04 (日) 解憂雜貨店 普 111 分
01/11 (日) * 樂高玩電影 2 普 106 分
01/18 (日) 我和喵喵的冒險旅行 普 83 分
01/25 (日) * 笑笑羊大電影：外星人來了 普 86 分

新北市立圖書館樹林三多圖書閱覽室

地址 | 樹林區福興街 17 號 / 2 樓研習教室
電話 | 02-2676-1737 服務臺

時間 | 14:00

- 01/04 (日) 如果我可以冬眠 普 96 分
01/11 (日) * 凸槌大歷險：寶寶轉運站 普 90 分
01/18 (日) 櫻櫻大日本 護 96 分
01/25 (日) 愛情列車長 普 82 分

新北市立圖書館三重分館

地址 | 三重區自強路一段 158 號 2 樓
電話 | 02-2981-4887 服務臺

時間 | 14:00

- 01/03 (六) 初戀那件小事 普 118 分
01/04 (日) 稻草人—數位修復版 (臺語) 普 98 分
01/10 (六) 南巫 護 105 分
01/11 (日) 你的名字 普 107 分
01/17 (六) 唐人街恰恰 護 103 分
01/18 (日) 颯風男孩 普 83 分
01/24 (六) 嗨！陌生人 普 122 分
01/25 (日) 恐龍時空大冒險 普 80 分
01/31 (六) 阿諾是個模範生 護 85 分

新北市立圖書館三重田中分館

地址 | 三重區忠孝路三段 40 巷 51 號 / B1 視聽室
電話 | 02-2988-5482 服務臺

時間 | 14:00

- 01/03 (六) 跌跌撞撞的圓夢者 普 101 分
01/04 (日) 颯風男孩 普 83 分
01/10 (六) 日安，我的母親 普 111 分
01/11 (日) 我生活的兩個世界 護 105 分
01/17 (六) * 馴龍高手 3 普 104 分
01/18 (日) * 當螞蟻爱上蟋蟀 普 82 分
01/24 (六) 一個人的朝聖 普 107 分
01/25 (日) * 羅馬公主 普 75 分
01/31 (六) * 灌籃高手 普 124 分

新北市立圖書館三重南區分館

地址 | 三重區重安街 70 號 3 樓
電話 | 02-2976-8729 服務臺
時間 | 14:00

- 01/03 [六] 東方快車謀殺案 **普** 114 分
01/04 [日] * 胡桃鉗與奇幻四國 **普** 99 分
01/06 [二] ◎親愛的陌生人 **普** 90 分
01/10 [六] 無懼 **簡** 115 分
01/11 [日] * 納胡爾與魔法書 **普** 97 分
01/13 [二] ◎雜貨店老闆的兒子 **簡** 95 分
01/17 [六] 搖滾土星 **簡** 111 分
01/18 [日] * 超摩登原始人 **簡** 82 分
01/20 [二] ◎繼承人生 **簡** 115 分
01/24 [六] 失控戰場 **簡** 86 分
01/25 [日] * 當我們懶在一起 **普** 89 分

新北市立圖書館三重東區分館

地址 | 三重區溪尾街 303 號 / 4 樓演講廳
電話 | 02-2857-5270 服務臺
時間 | 14:00

- 01/03 [六] Strike! 娜英 **簡** 90 分
01/04 [日] 劇場版派遣女醫 X final **簡** 128 分
01/10 [六] * 歡迎來到駒田蒸餾所 **普** 91 分
01/11 [日] 大稻埕 **簡** 133 分
01/17 [六] 阿波羅男孩 **普** 90 分
01/18 [日] 天台 **簡** 122 分
01/24 [六] * 神偷奶爸 3 **普** 89 分
01/25 [日] 富都青年 **簡** 114 分
01/31 [六] * 尋找小魔女 Doremi **普** 92 分

新北市立圖書館新莊中港分館

地址 | 新莊區中港路 350 號 / 7 樓多功能教室
電話 | 02-2991-2053#9 服務臺
時間 | 14:00

- 01/03 [六] 黑箱日記 **簡** 103 分
01/10 [六] 乒乓男孩 **普** 108 分
01/17 [六] 東京牛仔很忙 **普** 117 分
01/24 [六] 我是周時青 **普** 85 分
01/31 [六] 奧運傳奇：楊傳廣與強森 **普** 45 分

新北市立圖書館新莊裕民分館

地址 | 新莊區裕民街 136 號 / 4 樓兒童區
電話 | 02-2901-9047#9 服務臺
時間 | 10:00

- 01/10 [六] 魔髮奇緣：樂佩女王 **普** 45 分
01/24 [六] 汪汪隊立大功電影版 **普** 86 分
時間 | 14:00
01/27 [二] ◎情謎艾曼紐 **簡** 96 分

新北市立圖書館新莊福營分館

地址 | 新莊區四維路 9 號 / 3 樓多功能教室
電話 | 02-2203-7877#9 服務臺
時間 | 14:00

- 01/06 [二] ◎花路阿朱媽 **普** 90 分
01/10 [六] 法律扶助女王 **簡** 103 分
01/24 [六] 奇幻之交 **普** 104 分

新北市立圖書館新莊西盛分館

地址 | 新莊區西盛街 216 號 / B1 研習教室
電話 | 02-2203-5574#9 服務臺
時間 | 14:00

- 01/06 [二] ◎老大人 **普** 95 分
01/17 [六] 奪命隧道 **簡** 104 分
01/27 [二] ◎腰痠食堂 **普** 101 分

新北市立圖書館蘆洲集賢分館

地址 | 蘆洲區集賢路 245 號 / 7 樓視聽室
電話 | 02-8283-1792 服務臺
時間 | 14:00

- 01/03 [六] 地心引力 **簡** 91 分
01/06 [二] 選物家 **普** 78 分
01/10 [六] 林書豪旋瘋 **普** 88 分
01/13 [二] 夜鶯 **普** 100 分
01/17 [六] 絕命樂透彩 **簡** 103 分
01/20 [二] 花漾奶奶秀英文 **簡** 119 分
01/24 [六] 赤羽骨子的秘密保鑣 **簡** 117 分
01/27 [二] 東京牛仔很忙 **普** 117 分
01/31 [六] 屍控曼谷 **簡** 104 分

新北市立圖書館蘆洲長安分館

地址 | 蘆洲區長安街 96 號 / 3 樓多功能教室
電話 | 02-2847-5873#12 連小姐
時間 | 14:00

- 01/04 [日] 比得兔 **普** 93 分
01/07 [三] 拔一條河 **普** 104 分
01/11 [日] 冰雪奇緣 **普** 102 分
01/14 [三] 赤手登峰 **簡** 110 分
01/18 [日] 冰雪奇緣 2 **普** 103 分
01/21 [三] 舞動女核 **簡** 111 分
01/25 [日] 暹羅廚房 **普** 91 分
01/28 [三] 喜馬拉亞：返家之路 **普** 124 分

新北市立圖書館蘆洲永平分館

地址 | 蘆洲區永平街 1 號 / 3 樓多功能教室
電話 | 02-2847-9964 張小姐
時間 | 14:00

- 01/04 [日] 魔法王國 **普** 98 分
01/11 [日] 勇闖鳥世界 **普** 73 分
01/18 [日] 消失的紫斑蝶 **簡** 82 分
01/25 [日] 忍者龜變種大亂鬥 **普** 99 分

新北市立圖書館五股成功分館

地址 | 五股區西雲路 165 號 / 4 樓故事屋
電話 | 02-2293-5827 服務臺
時間 | 15:00

- 01/24 [六] * 功夫熊貓 4 **普** 93 分
01/31 [六] * 名偵探柯南：紺青之拳 **普** 109 分

新北市立圖書館五股守護堂

地址 | 五股區新五路二段 169 號 / 伴山學堂
電話 | 02-2295-3212 服務臺
時間 | 14:00

- 01/02 [五] 明日的地球 **普** 77 分
01/03 [六] 喵喵博物館 **普** 80 分
01/04 [日] * 胡桃鉗與魔笛公主的奇幻冒險 **普** 87 分
01/06 [二] ◎但願人長久 **簡** 112 分
01/09 [二] 看見台灣 **普** 93 分
01/10 [六] 哥吉拉與金剛：新帝國 **簡** 114 分
01/11 [日] 魔鬼剋星：冰天凍地 **簡** 114 分
01/13 [二] ◎多彩人生 **普** 112 分
01/16 [五] 極限長征 **普** 106 分
01/17 [六] * 喵喵詐騙集團 **普** 93 分
01/18 [日] * 海豚男孩 **普** 85 分
01/20 [二] ◎尋找煥美師 **普** 53 分
01/23 [五] 導演先生的完美假期 **普** 102 分
01/24 [六] * 魔籽公主 **普** 74 分
01/25 [日] * 熊出沒·伴我“熊芯” **普** 93 分
01/27 [二] ◎滿洲女士 **普** 84 分
01/28 [三] * 哆啦 A 夢：
大雄之宇宙英雄記 **普** 100 分
01/30 [五] 臨時劫案 **簡** 97 分
01/31 [六] * 客客客棧 **普** 35 分
時間 | 10:00
01/03 [六] 回不去的那座山 **普** 147 分
01/04 [日] 水行俠 失落王國 **簡** 124 分
01/10 [六] 食物設計 **普** 57 分
01/11 [日] 日本電玩的復興之戰 **普** 48 分
01/17 [六] 搶救石虎 **普** 60 分
01/18 [日] 皇帝的玩具箱：多寶格 **普** 60 分
01/24 [六] * 變形金剛：源起 **普** 104 分
01/25 [日] * 灌籃高手
THE FIRST SLAM DUNK **普** 124 分
01/31 [六] * 搶救地球 **普** 81 分

新北市立圖書館林口分館

地址 | 林口區忠孝二路 55 號 / 4 樓兒童室
電話 | 02-2609-1417#16 陳小姐 (平日)
02-2609-1417#12 服務臺 (假日)

時間 | 14:00
01/17 [六] * 超人特攻隊 **普** 116 分

新北市立圖書館林口區李科永紀念圖書館

地址 | 林口區公園路 192 號 / 1 樓樂學基地
電話 | 02-2609-1417#23 陳小姐 (平日)
02-2608-5930 服務臺 (假日)

時間 | 14:00
01/25 [日] * 胡桃鉗與魔笛公主的奇幻冒險 **普** 87 分

新北市立圖書館八里分館

地址 | 八里區舊城路 19 號 / 6 樓多功能教室
電話 | 02-2610-3385 盧小姐
時間 | 13:30

01/10 [六] 戰馬 **簡** 147 分
01/24 [六] 搶救馬寶貝 **普** 125 分

新北市立圖書館八里龍形圖書閱覽室

地址 | 八里區龍形二街 2-2 號 / 4 樓兒童室
電話 | 02-2618-2649 葉先生
時間 | 13:30

01/11 [日] 不丹是幸福 **普** 93 分

新北市立圖書館泰山分館

地址 | 泰山區全興路 212 號 / 5 樓研習教室
電話 | 02-2909-1727#11 服務臺
時間 | 17:00

01/03 [六] * 超狗神探 **簡** 89 分
01/10 [六] 乒乓男孩 **普** 108 分
01/17 [六] * 超級小精靈 **普** 76 分
01/24 [六] 幸福國度 **簡** 124 分
01/31 [六] 你是我眼中的那道光 **簡** 117 分

新北市立圖書館金山分館

地址 | 金山區龜子山 8 號 / 3 樓團體視聽室
電話 | 02-2498-4714#201 簡小姐
時間 | 14:00

01/04 [日] 獅子王 **普** 93 分
01/11 [日] * 功夫熊貓 4 **普** 93 分
01/18 [日] * 八戒 決戰未來 **普** 96 分
01/25 [日] 我的泰國新娘 **普** 54 分

新北市立圖書館石門分館

地址 | 石門區中央路 9-3 號 / 2 樓兒童閱覽區

電話 | 02-2638-1202#11 江小姐

時間 | 14:00

01/04 (日) 幸福綠皮書 講 130 分

01/11 (日) 療癒心方向 音 92 分

01/13 (二) ◎超難搞先生 講 125 分

01/18 (日) * 汪喵救援隊 音 87 分

01/25 (日) 回不去的那座山 音 147 分

新北市立圖書館萬里分館

地址 | 萬里區萬里里瑪鍊路 221 號 / 4 樓閱覽室

電話 | 02-2492-4490#11 陳小姐

時間 | 14:00

01/04 (日) 詭扯 講 106 分

01/06 (二) ◎親愛的童年 音 72 分

01/11 (日) 神隱少年狼 音 104 分

01/18 (日) 天才小釣手 音 118 分

01/25 (日) 哥吉拉與金剛：新帝國 講 114 分

新北市立圖書館汐止分館

地址 | 汐止區新台五路一段 268 號 /
5 樓研習教室

電話 | 02-2641-5308 服務臺

時間 | 14:00

01/06 (二) * 歡迎光臨元宇宙 音 62 分

01/20 (二) 時間守護者 講 93 分

新北市立圖書館汐止大同分館

地址 | 汐止區大同路二段 451 號 / 2 樓演講廳

電話 | 02-2642-7323 服務臺

時間 | 18:30

01/09 (五) * 小小兵 講 91 分

新北市立圖書館汐止大同分館陳列館

地址 | 汐止區公園路 2-1 號 / 創藝空間

電話 | 02-2642-7323 服務臺

時間 | 14:00

01/10 (六) * 小小兵 2 格魯的崛起 音 87 分

01/24 (六) * 神偷奶爸 3 音 89 分

新北市立圖書館深坑分館

地址 | 深坑區深坑街 10 號 / 1 樓視聽區

電話 | 02-2662-3821 服務臺

時間 | 14:00

01/07 (三) 飯捲男孩乖乖睡 講 118 分

新北市立圖書館坪林分館

地址 | 坪林區國中路 3 號 / 2 樓多功能活動室

電話 | 02-2665-7499 服務臺

時間 | 13:00

01/28 (三) 永遠的好麻吉 講 112 分

新北市立圖書館石碇分館

地址 | 石碇區潭邊里碇坪路一段 65 號

電話 | 02-2663-1354 服務臺

時間 | 14:00

01/10 (六) 移動迷宮：焦土試煉 講 132 分

01/24 (六) * ㄎ一尤爆好麻吉 音 78 分

新北市立圖書館貢寮分館

地址 | 貢寮區仁愛路 79 號 / 3 樓視聽室

電話 | 02-2490-3203#9 服務臺

時間 | 14:00

01/07 (三) 頂尖高手 音 91 分

01/14 (三) 安藤忠雄：無·限 音 51 分

01/21 (三) 瘋台灣·東北角，美麗的海岸風景區，
顯露豐富的獨特地質景觀 音 45 分

01/28 (三) 小賈斯汀：永不說不 音 95 分

新北市立圖書館平溪分館

地址 | 平溪區公園街 17 號 / 3 樓視聽室

電話 | 02-2495-2422 服務臺

時間 | 14:00

01/03 (六) * 加菲貓：幸福生活 音 86 分

01/10 (六) 光害的研究：消失的黑夜 音 30 分

01/17 (六) * 勇闖闖天堂 音 87 分

01/24 (六) 如佛淨土 音 80 分

01/31 (六) 淘氣尼古拉：尋寶計畫 音 103 分

新北市立圖書館瑞芳分館

地址 | 瑞芳區民權街 17 號 / 3 樓多功能教室

電話 | 02-2497-2980#9 服務臺

時間 | 14:00

01/03 (六) 無言的山丘 講 174 分

01/10 (六) * 超狗神探 講 89 分

01/17 (六) * 我是一隻魚 音 89 分

01/24 (六) 天外者 音 110 分

01/31 (六) 貓 音 110 分

新北市立圖書館雙溪分館

地址 | 雙溪區太平路 50 號 / 3 樓多功能教室

電話 | 02-2493-3768 # 9 服務臺

時間 | 14:00

01/03 (六) * 窗邊的小荳蔻 音 114 分

01/10 (六) * 當我們懶在一起 音 89 分

01/17 (六) 我的爸爸是大明星 音 110 分

01/24 (六) 幸福入場券 音 103 分

01/31 (六) * 魔法小紅書 音 106 分

香料.生活.藝術家 王惠文

藝文嗅嗅工作室 PODCAST 主持人

- 創立文文手作工坊
- 將香料元素融入料理,烘培,香氛
- 日本 NAC協會 鈎針/棒針 編織證照
- 韓國 ISDH 專業調香協會調香師證照
- 韓國 KCCA AROMA CANDLE MASTER 證照
- 上海香料研究所專業班調香證照
- 新北市文化局新北市藝遊指定結合藝文和香料的 PODCAST頻道
- 受邀桃園市立圖書館香料專題講座分享

工作邀約請洽 margretwang6295@gmail.com

新北市 2 月影片放映

普 普遍級 護 保護級 輔 輔導級 限 限制級

· 影片前加註「*」為卡通片或動畫片，加註「◎」為樂齡電影。

新北市嬰兒車電影院

地址 | 板橋區府中路 15 號 B1

電話 | 02-2965-7186、
02-2968-3600#272 陳小姐

時間 | 10:30

02/01 (日) * 札克與沃沃：

幻獸傳說 (國語) 普 85 分

時間 | 14:00

02/08 (日) * 羽翼奇緣 (國語) 普 88 分

02/15 (日) * 艾莉的怪物小隊 (國語) 普 87 分

02/22 (日) * 瑞士大冒險 (國語) 普 85 分

新北市樂齡族電影院

地址 | 板橋區府中路 15 號 B1

電話 | 02-2965-7186、
02-2968-3600#272 陳小姐

時間 | 16:00

02/03 (二) ◎ 第一爐香 輔 140 分

02/10 (二) ◎ 永生術 護 128 分

02/24 (二) ◎ 伊莉莎白二世：榮耀年華 普 89 分

新北市立圖書館總館

地址 | 板橋區貴興路 139 號 /5 樓研習教室

電話 | 02-2953-7868#1501 服務臺

時間 | 14:30

02/08 (日) * 200% 小狼人 普 98 分

02/21 (六) * 凸槌大歷險 3 世界大尋寶 普 86 分

02/22 (日) * 神偷奶爸 4 普 94 分

時間 | 18:30

02/14 (六) * 怪奇家族 普 86 分

新北市立圖書館板橋分館

地址 | 板橋區文化路一段 23 號 /3 樓視聽室

電話 | 02-2966-4347#9 服務臺

時間 | 14:00

02/01 (日) * 喵喵博物館 普 80 分

02/08 (日) 第三個願望 普 95 分

02/22 (日) * 馴龍高手 2 普 103 分

新北市立圖書館板橋江子翠分館

地址 | 板橋區莊敬路 62 號 /3 樓中廊

電話 | 02-2253-4412#11 服務臺

時間 | 10:00

02/07 (六) 幸福入場券 普 103 分

02/08 (日) 水行俠：失落王國 護 124 分

時間 | 14:00

02/07 (六) 如果我可以冬眠 普 98 分

02/08 (日) 喋界：入侵日 輔 99 分

新北市立圖書館板橋四維分館

地址 | 板橋區陽明街 168 號 /2 樓研習教室

電話 | 02-2252-1933#10 服務臺

時間 | 14:00

02/01 (日) 把哥哥退貨可以嗎 普 124 分

02/08 (日) 我是妳的眼 普 89 分

02/22 (日) 揭大歡喜 普 107 分

新北市立圖書館板橋萬板親子圖書閱覽室

地址 | 板橋區萬板路 28 號 /2 樓多功能視聽室

電話 | 02-2257-9737 服務臺

時間 | 14:00

02/08 (日) * 衝鋒戰士劇場版：

搶救月球大作戰 普 75 分

新北市立圖書館永和民權分館

地址 | 永和區民權路 60 號 /B1 演講廳

電話 | 02-2949-5012 服務臺

時間 | 18:30

02/04 (三) 喋界：入侵日 輔 99 分

02/11 (三) 臨時劫案 輔 97 分

02/25 (三) * 八戒：決戰未來 普 96 分

時間 | 14:00

02/07 (六) 絕代戀歌 輔 109 分

02/14 (六) 玩命關頭 6 輔 130 分

02/21 (六) 闖家辣 普 91 分

新北市立圖書館中和分館

地址 | 中和區南山路 236 號 8 樓

電話 | 02-2949-2767#24 吳小姐

時間 | 14:00

02/10 (二) ◎ 島上：吟唱山海間 普 80 分

新北市立圖書館新店分館

地址 | 新店區北新路三段 105 巷 2 號 /

3 樓多功能教室

電話 | 02-2918-3181#130 服務臺

時間 | 14:00

02/01 (日) 墊底辣妹 普 116 分

02/03 (二) ◎ 艾瑪的抉擇 輔 93 分

02/08 (日) 就愛斷捨離 普 114 分

02/10 (二) ◎ 初戀那件小事 普 118 分

02/22 (日) * 萌牛費迪南 普 89 分

新北市立圖書館青少年分館

地址 | 新店區安康路二段 151 號 /1 樓演講廳

電話 | 02-2212-8905#205 張小姐

時間 | 10:00

02/07 (六) 在大雪封閉的山莊 普 109 分

02/14 (六) 樂來越愛你 輔 128 分

02/21 (六) 總舖師 護 145 分

時間 | 14:00

02/07 (六) * 冰原雞動隊 普 91 分

02/14 (六) * 魔髮奇緣 普 100 分

新北市立圖書館土城分館

地址 | 土城區中正路 18 號 /3 樓演講廳

電話 | 02-2260-2952#9 服務臺

時間 | 14:00

02/07 (六) 滾滾人生 普 120 分

02/14 (六) 愛·子 護 124 分

02/21 (六) 貝爾法斯特 護 98 分

時間 | 13:00

02/10 (二) ◎ 我們還有明天 護 118 分

新北市圖書館土城親子分館

地址 | 土城區中洲路 28 巷 30 號 /4 樓研習教室

電話 | 02-2267-8901#9 服務臺

時間 | 10:00-12:00

02/07 (六) 天鵝公主—皇室傳說 普 83 分

新北市立圖書館三峽北大分館

地址 | 三峽區學成路 396 號 /3 樓多功能教室

電話 | 02-8671-5735#9 服務臺

時間 | 14:00-16:00

02/12 (四) 可恨的初戀！ 輔 114 分

新北市立圖書館鶯歌分館

地址 | 鶯歌區中山路 150 號 /B1 故事劇場

電話 | 02-2678-0219#10 服務臺

時間 | 14:00

02/01 (日) * Super wings 劇場版：究極加速 普 86 分

02/08 (日) * 神偷奶爸 4 普 94 分

02/22 (日) * 怪奇家族 普 86 分

新北市立圖書館樹林分館

地址 | 樹林區樹新路 40-7 號 /3 樓多功能教室

電話 | 02-2681-9680#15 服務臺

時間 | 14:00

02/01 (日) * 史瑞克快樂 4 神仙 普 93 分

02/08 (日) 海角七號 普 130 分

02/22 (日) * 玩具總動員 4 普 100 分

新北市立圖書館樹林三多圖書閱覽室

地址 | 樹林區福興街 17 號 /2 樓研習教室

電話 | 02-2676-1737 服務臺

時間 | 14:00

02/01 (日) 金不厭詐 普 110 分

02/08 (日) 荒野機器人 普 101 分

02/22 (日) 訂製幸福滋味 普 97 分

新北市立圖書館三重分館

地址 | 三重區自強路一段 158 號 2 樓

電話 | 02-2981-4887 服務臺

時間 | 14:00

02/01 (日) 被接住的思念 普 105 分

02/07 (六) 橄欖樹下的情人 普 103 分

02/08 (日) 荒野機器人 普 101 分

02/14 (六) 阿嬤的夢中情人 輔 125 分

02/21 (六) 56 種喝采 普 110 分

02/22 (日) 出竅遇見愛 普 102 分

新北市立圖書館三重南區分館

地址 | 三重區重安街 70 號 3 樓

電話 | 02-2976-8729 服務臺

時間 | 14:00

02/02 (日) * 變身少女露比 普 91 分

02/04 (二) ◎ 金同學的成績單 普 94 分

- 02/08〔六〕名偵探神助理 **普** 99分
 02/09〔日〕*超人力霸王德卡 最終章
 朝向旅程的彼方... **普** 72分
 02/11〔二〕◎我和我的賽車老爸 **普** 99分
 02/15〔六〕蜘蛛夫人 **護** 116分
 02/16〔日〕*小獅子 **普** 100分
 02/18〔二〕◎功夫雄獅 **普** 85分
 02/22〔六〕勇闖太空 **普** 110分
 02/23〔日〕*尖叫旅社：變形怪獸 **護** 88分
 02/25〔二〕◎綠色牢籠 **普** 122分

新北市立圖書館三重東區分館

地址 | 三重區溪尾街 303 號 / 4 樓演講廳
 電話 | 02-2857-5270 服務臺
 時間 | 14:00

- 02/01〔日〕來自星星的少女 **護** 108分
 02/07〔六〕唐人街恰恰 **普** 90分
 02/08〔日〕可恨的初戀！ **護** 114分
 02/14〔六〕陪你很久很久 **普** 102分
 02/21〔六〕*航海王：被詛咒的聖劍 **普** 95分
 02/22〔日〕電玩大作戰 **普** 101分

新北市立圖書館新莊中港分館

地址 | 新莊區中港路 350 號 / 7 樓多功能教室
 電話 | 02-2991-2053#9 服務臺
 時間 | 14:00

- 02/07〔六〕雪水消融的季節 **普** 110分
 02/14〔六〕冰雪奇緣 2 **普** 103分
 02/21〔六〕名偵探柯南：紺青之拳 **普** 109分

新北市立圖書館新莊裕民分館

地址 | 新莊區裕民街 136 號 / 4 樓兒童區
 電話 | 02-2901-9047#9 服務臺
 時間 | 10:00

- 02/14〔六〕鞋貓劍客 2 **普** 102分
 02/21〔六〕小小兵 **護** 91分
 時間 | 14:00
 02/24〔二〕◎溫特的故事：泳不放弃 **普** 113分

新北市立圖書館新莊福營分館

地址 | 新莊區四維路 9 號 / 3 樓多功能教室
 電話 | 02-2203-7877#9 服務臺
 時間 | 14:00

- 02/03〔二〕◎美味午餐大作戰：函館篇 **普** 111分
 02/14〔六〕當我們懶在一起 **普** 89分

新北市立圖書館新莊西盛分館

地址 | 新莊區西盛街 216 號 / B1 研習教室
 電話 | 02-2203-5574#9 服務臺
 時間 | 14:00

- 02/03〔二〕◎超狗神探 **護** 89分
 02/21〔六〕魔法壞女巫 **普** 160分
 02/24〔二〕◎太陽的孩子 **普** 99分

新北市立圖書館蘆洲集賢分館

地址 | 蘆洲區集賢路 245 號 / 7 樓視聽室
 電話 | 02-8283-1792 服務臺
 時間 | 14:00

- 02/03〔二〕前田建設奇幻營業部 **普** 115分
 02/07〔六〕*荒野機器人 **普** 101分
 02/10〔二〕大尾鱸鰻 **護** 98分
 02/14〔六〕戀愛 ing **護** 103分
 02/24〔二〕遇上塔羅牌情人 **護** 95分

新北市立圖書館蘆洲長安分館

地址 | 蘆洲區長安街 96 號 / 3 樓多功能教室
 電話 | 02-2847-5873#12 連小姐
 時間 | 14:00

- 02/01〔日〕紺青之拳 **普** 109分
 02/04〔三〕樂透大作戰 =6/45 **普** 113分
 02/08〔日〕初戀你我他 **普** 121分
 02/11〔三〕大囍臨門 **護** 104分
 02/22〔日〕米婭的精靈王國 **普** 85分
 02/25〔三〕總鋪師 **護** 145分

新北市立圖書館蘆洲永平分館

地址 | 蘆洲區永平街 1 號 / 3 樓多功能教室
 電話 | 02-2847-9964 張小姐
 時間 | 14:00

- 02/01〔日〕麥塊電影 **護** 100分
 02/08〔日〕神偷奶爸 4 **普** 94分
 02/22〔日〕自然就樹美 **普** 97分

新北市立圖書館五股成功分館

地址 | 五股區西雲路 165 號 / 4 樓故事屋
 電話 | 02-2293-5827 服務臺

- 時間 | 15:00
 02/07〔六〕*哆啦 A 夢：
 大雄的貓狗時空傳 **普** 89分

新北市立圖書館五股守讓堂

地址 | 五股區新五路二段 169 號 / 伴山學堂
 電話 | 02-2295-3212 服務臺
 時間 | 10:00

- 02/01〔日〕跌跌撞撞的圓夢者 **普** 101分
 02/07〔六〕苦兒流浪記 **普** 109分
 02/08〔日〕火上鍋 **護** 135分
 02/14〔六〕*超狗神探 **護** 89分
 02/21〔六〕*音速小子 3 **普** 110分
 02/22〔日〕鱷魚歌王 **普** 106分
 時間 | 14:00
 02/01〔日〕*航海王劇場版：紅髮歌姬 **護** 115分
 02/03〔二〕◎老橡樹酒館 **普** 113分
 02/04〔三〕閃電俠 **護** 144分
 02/05〔四〕探索世界文化遺產：
 透視內幕國立故宮博物院 **普** 50分

- 02/06〔五〕謝謝你，在世界的
 角落找到我 **護** 129分
 02/07〔六〕*颯風男孩
 02/08〔日〕*客客客棧 **普** 35分
 02/10〔二〕◎時光髮廊 **普** 87分
 02/11〔三〕搶救動物大作戰 **普** 100分
 02/12〔四〕每天上班總是累得要死 **普** 114分
 02/13〔五〕巴黎頌 紐約情 **普** 88分
 02/14〔六〕大桔大利 闔家平安 **護** 112分
 02/21〔六〕◎打造幸福滋味 **普** 53分
 02/22〔日〕零下 40 度：極限馬拉松 **普** 99分
 02/24〔二〕◎龍山寺之戀 數位修復版 **護** 98分
 02/27〔五〕◎稻草人 數位修復版
 (臺語) **普** 98分

新北市立圖書館林口分館

地址 | 林口區忠孝二路 55 號 / 4 樓兒童室
 電話 | 02-2609-1417#16 陳小姐 (平日)
 02-2609-1417#12 服務臺 (假日)

- 時間 | 14:00
 02/07〔六〕*超人特攻隊 2 **普** 126分

新北市立圖書館林口區李科永紀念圖書館

地址 | 林口區公園路 192 號 / 1 樓樂學基地
 電話 | 02-2609-1417#23 陳小姐 (平日)
 02-2608-5930 服務臺 (假日)

- 時間 | 14:00
 02/22〔六〕*月球歷險記 **普** 84分

新北市立圖書館八里分館

地址 | 八里區舊城路 19 號 / 6 樓多功能教室
 電話 | 02-2610-3385 盧小姐
 時間 | 13:30

- 02/07〔六〕小兒子 **普** 56分
 02/21〔六〕*幸福路上 **普** 110分

新北市立圖書館八里龍形圖書閱覽室

地址 | 八里區龍形二街 2-2 號 / 4 樓兒童室
 電話 | 02-2618-2649 楊小姐
 時間 | 13:30

- 02/08〔六〕漁港的肉子 **普** 97分

新北市立圖書館泰山分館

地址 | 泰山區全興路 212 號 / 5 樓研習教室
 電話 | 02-2909-1727#11 服務臺
 時間 | 17:00

- 02/07〔六〕人妖打排球 **普** 110分
 02/14〔六〕人妖打排球 2：鐵娘子 **普** 106分

新北市立圖書館金山分館

地址 | 金山區龜子山 8 號 / 3 樓團體視聽室
 電話 | 02-2498-4714#201 簡小姐
 時間 | 14:00

- 02/07〔日〕我的婆婆怎麼把 OO 搞丟了 **護** 113分
 02/10〔二〕跨越時空的咖啡館 **護** 103分
 02/14〔日〕*尖叫旅社：變形怪獸 **護** 88分
 02/21〔日〕沙丘 **護** 115分

新北市立圖書館石門分館

地址 | 石門區中央路 9-3 號 / 2 樓兒童閱覽區
 電話 | 02-2638-1202#11 江小姐
 時間 | 14:00

- 02/01〔日〕當我們混在一起 **普** 117分
 02/08〔日〕*當我們懶在一起 **普** 89分
 02/10〔二〕◎搖擺吧！大仙姑仔 **普** 50分

02/22 (日) 第二類女性：

泰國變性人心路寫照 普 50 分

新北市立圖書館萬里分館

地址 | 萬里區萬里里瑪鍊路 221 號 / 4 樓閱覽室

電話 | 02-2492-4490#11 陳小姐

時間 | 14:00

02/01 (日) * 馴龍高手 普 98 分

02/03 (二) ◎歲月神偷 普 137 分

02/08 (日) 破案天才伽利略：真夏方程式 護 128 分

02/22 (日) 阿諾是個模範生 護 85 分

新北市立圖書館汐止分館

地址 | 汐止區新台五路一段 268 號 /

5 樓研習教室

電話 | 02-2641-5308 服務臺

時間 | 14:00

02/03 (二) 再見流浪犬 普 106 分

02/10 (二) 帕蒂瑪的顛倒世界 普 99 分

新北市立圖書館汐止大同分館

地址 | 汐止區大同路二段 451 號 / 2 樓演講廳

電話 | 02-2642-7323 服務臺

時間 | 18:30

02/06 (五) 侏羅紀世界：殞落國度 護 129 分

新北市立圖書館汐止大同分館陳列館

地址 | 汐止區公園路 2-1 號 / 創藝空間

電話 | 02-2642-7323 服務臺

時間 | 14:00

02/14 (五) * 魔髮奇緣 普 100 分

新北市立圖書館深坑分館

地址 | 深坑區深坑街 10 號 / 1 樓視聽區

電話 | 02-2662-3821 服務臺

時間 | 14:00

02/04 (三) * 紀伯倫哈利勒：先知 護 84 分

新北市立圖書館坪林分館

地址 | 坪林區國中路 3 號 / 2 樓多功能活動室

電話 | 02-2665-7499 服務臺

時間 | 13:00

02/25 (三) 美味調查中 護 106 分

新北市立圖書館石碇分館

地址 | 石碇區潭邊里碇坪路一段 65 號

電話 | 02-2663-1354 服務臺

時間 | 14:00

02/14 (六) 等一個人咖啡 護 119 分

02/21 (六) * 加菲貓：農場大冒險 普 100 分

新北市立圖書館貢寮分館

地址 | 貢寮區仁愛路 79 號 / 3 樓視聽室

電話 | 02-2490-3203#9 服務臺

時間 | 14:00

02/04 (三) 奧運傳奇：楊傳廣與強森 普 45 分

02/11 (三) 青少年哪吒 護 107 分

02/25 (三) 鑄成大作：NFT 藝術狂潮 普 83 分

新北市立圖書館平溪分館

地址 | 平溪區公園街 17 號 / 3 樓視聽室

電話 | 02-2495-2422 服務臺

時間 | 14:00

02/07 (六) * 我們這一家劇場版：

超能力花媽 普 43 分

02/14 (六) 危機女王 護 107 分

02/21 (六) 友你才精彩 護 92 分

新北市立圖書館瑞芳分館

地址 | 瑞芳區民權街 17 號 / 3 樓多功能教室

電話 | 02-2497-2980#9 服務臺

時間 | 14:00

02/07 (六) * 汪喵救援隊 普 87 分

02/14 (六) * 新封神榜：楊戩 普 127 分

02/21 (六) 盧貝松之搶救地球 普 118 分

新北市立圖書館雙溪分館

地址 | 雙溪區太平路 50 號 / 3 樓多功能教室

電話 | 02-2493-3768#9 服務臺

時間 | 14:00

02/07 (六) * 雪后奇緣 普 75 分

02/14 (六) * 熊出沒·伴我"熊芯" 普 93 分

02/21 (六) 五月的 35 日 普 99 分

寒假梯隊 招生中 DIM WORKSHOP

班內學員作品

DIM 發明造物教室

台北市士林區福國路39號
(捷運芝山站1號出口)

電話: 02-28357526 (廣告)
網址: www.dim.org.tw

坐坐吧 BAR

STAY IN WANHUA

電話地址: 02 2308 0066
臺北市萬華區成都路10號1樓

營業時間: 週一 | 休息
週二~四 | 11:00-20:00
週五、日 | 11:00-21:00
週六 | 11:00-22:00

#咖啡廳 #食驗室
#西門紅樓限定店 (廣告)

◎ 基隆市 www.klccab.gov.tw

2025 基隆美展

時間 | 01/23-03/08
地點 | 基隆美術館 / 301 展覽室
電話 | 02-24224170#283
網站 | <https://storyworks.tw/en07CfMF3>
費用 | 免費參觀

2025 基隆美展以當代創造藝術能量為核心，呈現臺灣創作者的多元面貌。展覽涵蓋西方媒材、東方媒材與立體造型等形式，透過不同視角描繪當代臺灣的自然風景、城市文化與生活記憶，反映兩港獨特的氛圍與人文特質。基隆美展作為公共平臺使市民能在熟悉的環境中親近藝術，展現基隆獨有的文化魅力。



◎ 臺北市 cultureexpress.taipei

2025 臺北美術獎

時間 | 即日起至 04/26
地點 | 臺北市立美術館
電話 | 02-25957656
網站 | <https://reurl.cc/MMjWaK>
費用 | 普通票 30 元、優待票 15 元

「臺北美術獎」是臺灣兼具前瞻性與指標性的視覺藝術獎項之一。「2025 臺北美術獎」將由 10 組進入決賽之藝術家王冠霖、明日和合製作所（洪千涵、張剛華）、陳彥齊、陳寬睿、孫培懋、許苾慈、謝其軒、謝裕蔚、蘇睿豪、顧廣毅，呈現其精采獨特的作品。



◎ 新竹市 culture.hccg.gov.tw

好字為之的時代展
The Age of Self-Written Fates

時間 | 即日起至 2026/01/18， 10:00-18:00
地點 | 241 藝術空間
地址 | 東區中央路 241 號 6 樓
網站 | <https://reurl.cc/MMjWaK>
費用 | 免費入場

「好字為之」取自「好自為之」的轉化，探討文字於當代的角色與變化。在字裡行間，我們不只閱讀語意，也閱讀時代。AI 興起後，書寫的載體、傳播與主體皆被重塑，速度取代了思索，生成取代了手寫。於此語境之中，我們又身處哪一個「好自為之」的時代？邀請觀眾於閱讀與感知之間判斷，一同體驗「好字 / 好自為之」的時代。



◎ 苗栗縣 www.mlc.gov.tw

筆綻春光—原子筆創作 x 花藝設計

時間 | 01/03-03/08
地點 | 苗栗藝文中心 / B1 展覽室
費用 | 免費參觀

苗栗藝文中心於新春時節推出《筆綻春光—原子筆畫 x 花藝之美》聯展，以原子筆藝術的細膩筆觸結合自然的花語，迎接一年最充滿生命力的時光。臺灣原子筆畫家—郭永吉以獨特且細緻精湛的原子筆繪畫，描繪台灣山川、人文與花卉。新竹縣花藝協會的花藝作品則以豐富的姿態回應春的色彩。當原子筆遇上綻放的花藝，一齊在苗栗交織成春光的篇章。



◎ 基隆市 www.klccab.gov.tw

基隆青春 LA-JI-O

時間 | 01/17 [六] 19:30、01/18 [日] 14:30、
01/31 [六] 14:30、02/01 [日] 14:30
地點 | 基隆表演藝術中心 / 演藝廳
地址 | 中正區信一路 181 號
電話 | 02-24224170#409
費用 | 購票入場，年代售票系統

「收音機 (La-Ji-O)」，是曾經許多人日常生活收聽音樂的管道。而 90 年代作為臺灣流行音樂的黃金年代，所創造的共鳴橫跨了 60 至 80 年代出生民眾的青春時光，由施孝榮、南方二重唱、陳孟賢、杜忻恬、李子森等實力歌手帶來經典曲目，邀請民眾與認識或不認識的人們齊聚一堂一起回到 90 年代。



◎ 桃園市 culture.tycg.gov.tw

2025 書藝雙年展「運動中的書法—從文人的案頭到諸眾的街頭」

時間 | 即日起至 04/13，09:30-17:00，
週二休館
地點 | 橫山書法藝術館
電話 | 03-2876176#105
費用 | 購票入場

本展透過回望與對照，試圖召喚書法的多重面貌。將「專業」與「非專業」書寫放在同一視野中觀察，並納入歷史與當代的材料。其中展出明代以及日本江戶時代以來的正式作品和詩稿書信，作為古今呼應，展現「創作之書法」與「生活之書法」的雙重性。企圖重新建立一種與書法之間的「新實用關係」，並思考「書寫作為人之表現」的契機。

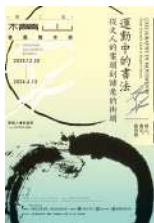

◎ 新竹縣 www.hchcc.gov.tw

2026 大新竹跨年晚會
「新竹 ON LOOP 不斷電」

時間 | 2025/12/31-01/01
地點 | 新竹市大湳雅公園
電話 | 03-5337980
網站 | <https://reurl.cc/0adQXY>
費用 | 免費

2026 大新竹跨年晚會「新竹 ON LOOP 不斷電」將於 12 月 31 日晚間在新竹市大湳雅公園登場，邀強大金曲卡司與知名歌手接力演出，結合在地音樂能量、百攤美食文創市集與 300 秒煙火秀，帶領民眾熱力迎接新年，展現新竹的文化魅力與城市活力。



◎ 宜蘭縣 www.ilccb.gov.tw

既視·界—臺澳當代藝術創作展

時間 | 即日起至 03/15，週二~週日，
09:00-17:00
地點 | 宜蘭美術館 / 101、201、202 展覽室
地址 | 宜蘭市中山路三段 1 號
電話 | 03-9369116#207 林小姐
費用 | 全票 50 元、優待票 30 元

「既視·界」以跨越文化邊界的熟悉與共鳴為核心，聚焦臺灣與澳洲當代藝術，透過繪畫、裝置、雕塑與影像等跨媒介創作，展現兩地在自然、歷史、政治與藝術思維的對話。展覽以「中西共鳴」出發，打破東西二元框架，透過藝術家的提問與感知方式，建構多重維度共存的場域。宜蘭美術館邀請觀者於熟悉與陌生之間漫步，在文化交會中探索自我，感受跨界共感的力量。



**新北市美術館**

ntcart.museum
 新北市鶯歌區館前路 300 號



新北市美術館委製計畫「楊嘉輝：展亭」
 即日起至 2026/01/04，10:00-17:30（六日至 18:00），
 週一休館

02-2679-6088 服務臺
 新北市美術館

**新北市立十三行博物館**

www.sshm.ntpc.gov.tw
 新北市八里區博物館路 200 號



解密十三行虛擬實境
 即日起

02-2619-1313#501、601 服務臺
 第一虛擬實境體驗室

考古工作站
 即日起

02-2619-1313#501、601 服務臺
 2 樓常設展廳

八里時光機
 即日起

02-2619-1313#501、601 服務臺
 2 樓常設展廳

十三行生活
 即日起

02-2619-1313#501、601 服務臺
 2 樓常設展廳

與光同行—考古 O 起來
 即日起

02-2619-1313#501、601 服務臺
 2 樓常設展廳

新北考古公園聚落虛擬展示
 即日起

02-2619-1313#501、601 服務臺
 新北考古公園

靜土有聲—臺日古代文物對話特展
 即日起至 2026/03/01

02-2619-1313#501、601 服務臺
 第一特展廳

**新北市立黃金博物館**

www.gep.ntpc.gov.tw
 新北市瑞芳區金光路 8 號



世界遺產在礦山：日本石見銀山特展
 即日起

02-2496-2800#2868 林小姐
 共學館 1 樓

「透視礦山」常設展
 即日起

02-2496-2800 #2811、2812
 遊客中心
 黃金館體驗區 3 樓

台車體驗活動
 即日起

02/2496-2800 #2891 黃先生
 大地館 1、2 樓

「金工流轉—傳統與當代的交會」常設展
 即日起

02-2496-2800#2868 林小姐
 金屬工藝館 1 樓

「說石話—石頭的身世與故事」特展
 即日起至 09/20

02-2496-2800#2891 黃先生
 大地館 / 3 樓特展室

馬年春節系列活動
 02/18-02/22，09:30-18:00

02-2496-2800#2865 徐先生
 新北市立黃金博物館全區

**新北市立鶯歌陶瓷博物館**

www.ceramics.ntpc.gov.tw
 新北市鶯歌區文化路 200 號



臥石眠雲—傅楓宸陶藝展
 即日起至 01/11

02-8677-2727#831 服務臺
 1 樓陽光特展室

自然的永續之境—陶博館駐村藝術家作品典藏展
 即日起至 02/08

02-8677-2727#831 服務臺
 B1 陶藝長廊

吉祥魔法貼
 即日起至 03/31

02-8677-2727#710、711 旅遊秘書中心
 B1 兒童體驗室

土半夏·觀葉植物陶碟
 即日起至 03/31

02-8677-2727#710、711 旅遊秘書中心
 B2 陶藝研習室

2025 臺灣陶藝獎
 即日起至 04/06

02-8677-2727#831 服務臺
 3 樓特展室

感動馬 陶博聯展
 01/16-03/22

02-8677-2727#831 服務臺
 1 樓陽光特展室

**新北市立淡水古蹟博物館**

www.tshs.ntpc.gov.tw
 新北市淡水區觀海路 91 號 3 樓、淡水街長多田榮吉故居（新北市淡水區馬借街 19 號）



浴衣跨館體驗
 全年度

02-2623-1001 服務臺
 淡水街長多田榮吉故居

積木共和國
 即日起

02-2623-1001 服務臺
 滬水一方藝文空間 3 樓

**新北市坪林茶業博物館**

www.tea.ntpc.gov.tw
 新北市坪林區水德里水聳凌坑 19-1 號



「茶多酚實驗室—五感六識品茗特展」線上展覽
 即日起

02-2665-6035#202 羅小姐
 官方網站

「茶遊記—茶的超時空壯遊」線上展覽
即日起

☎ 02-2665-6035#202 羅小姐
📍 官方網站

「赤琥珀—紅茶文化特展」線上展覽
即日起

☎ 02-2665-6035#202 羅小姐
📍 官方網站

「津甘蘊」線上展覽
即日起

☎ 02-2665-6035#202 羅小姐
📍 官方網站

「茶山學」線上展覽
即日起

☎ 02-2665-6035#202 羅小姐
📍 官方網站

「曉茶塾—數位互動探索空間」線上展覽
即日起

☎ 02-2665-6035#202 羅小姐
📍 官方網站

「曉茶塾—數位互動探索空間」
即日起

☎ 02-2665-6035#202 羅小姐
📍 體驗館

「泡特展」線上展覽
即日起

☎ 02-2665-6035#202 羅小姐
📍 官方網站

「器—天地人之器特展」線上展覽
即日起

☎ 02-2665-6035#202 羅小姐
📍 官方網站

「茶與王」特展
即日起至 05/31

☎ 02-2665-6035#202 羅小姐
📍 展示館 1 樓

「烹茶煨鴨腳」茶食文化特展
即日起至 11/22

☎ 02-2665-6035#202 羅小姐
📍 展示館 B1



新北市立圖書館總館

☎ www.library.ntpc.gov.tw
📍 新北市板橋區貴興路 139 號



「高齡健康·快樂生活」—
洪鈞培文教基金會健康公益講座
01/10 (六) 10:00-12:00

☎ 02-2953-7868#8013 陳小姐
📍 3 樓演講廳

「智慧醫療·掌握先機」—
洪鈞培文教基金會健康公益講座
01/10 (六) 14:00-16:00

☎ 02-2953-7868#8013 陳小姐
📍 3 樓演講廳

「睡眠健康·快樂生活」—
洪鈞培文教基金會健康公益講座
02/07 (六) 10:00-12:00

☎ 02-2953-7868#8013 陳小姐
📍 3 樓演講廳

「肺癌防治·掌握先機」—
洪鈞培文教基金會健康公益講座
02/07 (六) 14:00-16:00

☎ 02-2953-7868#8015 陳小姐
📍 3 樓演講廳



國定古蹟林本源園邸

☎ www.linfamily.ntpc.gov.tw
📍 新北市板橋區西門街 9 號



林本源園邸定時導覽解說
平日 10:00、11:00、14:00、15:00
假日 10:00、11:00、14:00、14:30、15:00

☎ 02-2965-3061#23 服務臺
📍 國定古蹟林本源園邸



府中 15

☎ www.fuzhong15.ntpc.gov.tw
📍 新北市板橋區府中路 15 號 7 樓



影像實驗室《角色 Action！片廠見習中》
即日起

☎ 02-2968-3600#211 服務臺
📍 2 樓常設展

感覺器 OFF/ON —超感官影像體驗展
即日起至 2026/03/01，09:30-17:00

☎ 02-2968-3600#211 服務臺
📍 1 樓直播室、3-5 樓展覽室



板橋 435 藝文特區

☎ www.435.culture.ntpc.gov.tw
📍 新北市板橋區中正路 435 號



風向球畫會寫生聯展 2025：藝漾鄰鄰
即日起至 01/13

☎ 02-2969-0366#63 江先生
📍 浮洲館

435 藝術聚落冬季展覽—
第 50 屆盛岡雕刻創作營臺日交流展
01/09-01/24

☎ 02-2969-0366#63 江先生
📍 光復館

旅說畫語—盧敏玲個展
01/10-01/26

☎ 02-2969-0366#63 江先生
📍 華翠館

未來明信片
01/31-05/03

☎ 02-2969-0366#57 陳小姐
📍 服務臺

誠真美善游於藝—世外陶緣共學會聯展
01/31-02/12

☎ 02-2969-0366 #63 江先生
📍 浮洲館

2026 板橋 435 藝文特區馬年暖春活動—
陳錦木大師春聯揮毫
02/01 (六) 14:00-16:00

☎ 02-2969-0366 #63 江先生
📍 服務臺

2026 板橋 435 藝文特區馬年新春活動—馬尼馬尼賺歸你
02/18-02/20

☎ 02-2969-0366 #63 江先生
📍 板橋 435 藝文特區

收集散落的感觉—陳莉惠創作個展
02/27-03/10

☎ 02-2969-0366 #63 江先生
📍 光復館、華翠館



新板藝廊

🌐 www.culture.ntpc.gov.tw/newtaipeigallery
📍 新北市板橋區漢生東路 166 號 3 樓



永續紙造所—不紙是一座城市工廠
即日起至 02/27 (01/01、01/05、02/02、02/15-02/20 休館)，
免費入場

☎ 02-2950-6606 服務臺
📍 新板藝廊



新北市藝文中心

🌐 www.artcenter.ntpc.gov.tw
📍 新北市板橋區莊敬路 62 號



《非地點：歷史圖像的風格練習》
01/03-01/19，09:00-17:00，(01/05 休館)，免費入場

☎ 02-2253-4417#127 劉小姐
📍 第一展覽室

《靠邊站一下 Step Aside for a Moment》
01/03-01/19，09:00-17:00，(01/05 休館)，免費入場

☎ 02-2253-4417#127 劉小姐
📍 第二展覽室

狂美交響管樂團
狂美《映画巨匠の傳説樂章》交響音樂會
01/10 (六) 14:30，opentix 售票

☎ 03-325-1180 狂美交響管樂團
📍 演藝廳

SISTEMA TAIWAN 愛樂種子弦樂團
愛樂種子：《勇敢逐夢 10》公益提琴課程成果分享會
01/11 (日) 14:30，索票入場

☎ 0987-112-503 安先生
📍 演藝廳

李以諾《Ayahana 與她的朋友們—薩克斯風重奏音樂會》
01/11 (日) 15:00，索票入場

☎ 0912-888-400 李小姐
📍 演奏廳

醒吾學校財團法人醒吾科技大學
醒吾科技大學 表演藝術系 111 級畢業製作《直到那天》
01/16 (五) 19:30
01/17 (六) 14:30、19:30
01/18 (日) 14:30，自行售票

☎ 0968-654-515 陳小姐
📍 演藝廳

新北市私立喬幼光明幼兒園《幼兒音樂會》
01/22 (四) 14:00，索票入場

☎ 0910-583-009 吳小姐
📍 演藝廳

臺灣河川今貌：流域・記憶・當代風景—
黃運祥厚工水彩個展
01/23-02/22，09:00-17:00 (02/02、02/15-02/20 休館)
免費入場

☎ 02-2253-4417#127 劉小姐
📍 第一展覽室

撿到寶 Pick up a BAO
01/23-02/22，09:00-17:00 (02/02、02/15-02/20 休館)
免費入場

☎ 0911-279-684 彭小姐
📍 第二展覽室

玉山之美—現代國畫專題巡迴展
01/23-02/09，09:00-17:00 (02/02 休館)，免費入場

☎ 02-2253-4417#127 劉小姐
📍 第三展覽室

捍衛者股份有限公司附設築夢者文理技藝補習班《築夢大典》
01/24 (六) 19:30，索票入場

☎ 0939-292-195 范小姐
📍 演藝廳

陳劭瑜《陳劭瑜老師 學生音樂會》
01/24 (六) 14:00，索票入場

☎ 0981-663-822 陳小姐
📍 演奏廳

發掘音樂短期補習班
《發掘音樂學生成果發表會》
01/25 (日) 13:00，索票入場

☎ 0980-603-613 黃小姐
📍 演奏廳

南山學校財團法人新北市南山高級中學
《南山中學管樂團 11401 音樂成果發表演奏會—Cadence》
01/29 (四) 19:00，索票入場

☎ 02-2245-3000#72003 曾小姐
📍 演藝廳

喜劇團
《今夜無法說相聲之大師走了》
01/31 (六) 13:30，opentix 售票

☎ 0912-219-180 翁先生
📍 演藝廳

臺北市立第一女子高級中學
《北一女中樂隊 67 屆小型成果發表會》
02/01 (日) 13:30，索票入場

☎ 0988-321-090 李先生
📍 演藝廳

雲水戲劇工作坊
歌仔戲《兩代情仇錄》演出
02/06 (五) 19:00，索票入場

☎ 02-2721-1189 劉小姐
📍 演藝廳

何承諭
《狂樂管樂團第三季音樂會》
02/07 (六) 14:30，opentix 售票

☎ 0906-718-872 何先生
📍 演藝廳

華江高中校友管樂團《2025 華江高中校友管樂團冬季音樂會》
02/08 (日) 14:00，索票入場

☎ 0911-279-684 彭小姐
📍 演藝廳

陳明浩《古典音樂發表會》
02/08 (日) 13:00，索票入場

☎ 0937-862-671 陳先生
📍 演奏廳

漆情六藝—王清源創作展
02/12-03/11，09:00-17:00 (02/15-02/20、02/28、03/02 休館)
免費入場

☎ 02-2253-4417#127 劉小姐
📍 第三展覽室

第 10 屆北臺八縣市藝術家聯展
《明日之所 SITES OF TOMORROW》
02/26-03/15，09:00-17:00 (02/28、03/02 休館)，免費入場

☎ 02-2253-4417#202 吳小姐
📍 第一、二展覽室

夢想成真魔術劇團
大型兒童魔術劇《怪盜神偷》
02/28 (六) 14:30、19:30，opentix 售票

☎ 0955-374-539 盛小姐
📍 演藝廳



新莊文化藝術中心

🌐 www.xzcac.ntpc.gov.tw
📍 新北市新莊區中平路 133 號



影飛旋舞團《愛與遠方～日本武尊篇》
01/10 (六) 19:30

☎ 0917-540-237 李小姐
📍 演藝廳

新北市攝影學會【51 魅影】攝影美展
01/14-02/01，免費入場

☎ 02-2276-0182#101 服務臺
📍 藝術廳

新北市新莊國民小學弦樂團《樂的旅途·21》
01/17 (六) 14:30

☎ 02-2993-1201#842 廖小姐
📍 演藝廳

朱宗慶打擊樂教學系統板橋中山教室
2026 年度音樂會
02/01 (日) 14:00

☎ 02-2956-5995 盛小姐
📍 演藝廳



新莊文化藝術中心

🌐 www.yalac.ntpc.gov.tw
📍 新北市中和區中和路 390 號 2 樓



顯化末日
即日起至 01/11 (01/01、01/05 休館)，免費入場

☎ 02-2929-8830 服務臺
📍 新北市美麗永安藝文中心

愛在畫中
01/14-02/03 (02/02 休館)，免費入場

☎ 02-2929-8830 服務臺
📍 新北市美麗永安藝文中心

夢的演繹—五人聯展
02/06-03/04 (02/15-02/20、02/28、03/02 休館)，免費入場

☎ 02-2929-8830 服務臺
📍 新北市美麗永安藝文中心



樹林藝文中心

🌐 www.culture.ntpc.gov.tw/shulin_artcenter_chi
📍 新北市樹林區樹新路 40-8 號



台北兒童合唱團 Taipei Young Singers《再見木蘭》
01/18 (日) 15:00，索票入場

☎ 0981-088-398 呂小姐
📍 演藝廳



新莊文化藝術中心

🌐 www.atayal.ntpc.gov.tw
📍 新北市烏來區烏來街 12 號



泰雅族文化常設展 定時導覽
(請於定時導覽開始前至 1 樓服務臺登記報名)
週一至週日，上午場 10:00、下午場 14:00

☎ 02-2661-8162#25 服務臺
📍 1-3 樓常設展區

114 年烏來泰雅民族博物館 20 週年特展
即日起至 05/31，09:00-17:00

☎ 02-2661-8162#22 禱祐小姐
📍 1 樓特展區



新莊文化藝術中心

🌐 https://mediasphere.com.tw/venues/9
📍 新北市三重區正義南路 86 巷



空軍三重一村 定時導覽解說
(請於定時導覽開始前至服務臺登記報名)
週一～週五，11:00、15:00
週六～週日，11:00、15:00、16:00

☎ 02-2979-1815 服務臺
📍 三重區正義南路 86 巷 9 號
(服務中心集合)

村長的家常設展
即日起至 12/31

☎ 02-2976-8725 陳小姐
📍 空軍三重一村 / 15 號眷舍



國立臺灣圖書館

🌐 www.ntl.edu.tw
📍 新北市中和區中安街 85 號



2025 北海逍遙藝鯤展大鵬
01/03-01/22，週二～週日，09:00-17:00

☎ 02-2926-6888#5416 程小姐
📍 4 樓雙和藝廊

第 49 屆「金鼎獎」得獎書展
01/06- 02/01，週二～週日，開館時間

☎ 02-2926-6888#3512 史先生
📍 3 樓主題書展區

第 16 屆「金漫獎」得獎書展
01/06- 02/01，週二～週日，開館時間

☎ 02-2926-6888#3512 史先生
📍 3 樓主題書展區

「終結句點王·online 讀書會」
線上直播《化解你的時間焦慮》
01/13、01/27〔二〕19:40-20:40

☎ 02-2926-6888#2113 臧小姐
📍 國立臺灣圖書館 YouTube 頻道

電影聽賞活動《愛上不會說謊的》
01/17〔六〕14:00-17:00

☎ 02-2926-6888#2113 臧小姐
📍 B1 演藝廳

《聽見瓜地馬拉的心跳：玉米、火山與信仰，
外交官筆下的現代馬雅日常與魔幻》
01/29〔四〕14:00-15:30

☎ 02-2926-6888#5405 崔小姐
📍 4 樓 4045 教室

【臺灣學系列講座】被遺忘的大統領：
在台灣史縫隙中尋找廖文毅
01/31〔六〕09:30-12:00

☎ 02-2926-6888#5417 陳先生
📍 4 樓 4045 教室

「棋差一著：益智遊戲大進化」青少年主題書展
02/03- 03/01，週二～週日，開館時間

☎ 02-2926-6888#3512 史先生
📍 3 樓主題書展區

《AI 的未來筆記：在永續之路閱讀世界》主題書展
02/04-03/02，週二～週日，開館時間

☎ 02-2926-6888#3515 徐先生
📍 2 樓主題書展區

「友間聊癒室」—阿弘開講《佛洛伊德的椅子：化解內在
衝突，隨身必備的情緒調節書》
02/06、02/20〔五〕上架

☎ 02-2926-6888#2113 臧小姐
📍 「友間聊癒室」Podcast

電影聽賞活動《超難搞先生》
02/07〔六〕14:00-17:00

☎ 02-2926-6888#2113 臧小姐
📍 B1 演藝廳

探索—鍾季軒抽象主義創作個展
02/07-02/19，週二～週日，09:00-17:00

☎ 02-2926-6888#5416 程小姐
📍 4 樓雙和藝廊

「終結句點王·online 讀書會」線上直播《換框思維力》
02/10、02/24〔二〕19:40-20:40

☎ 02-2926-6888#2113 臧小姐
📍 國立臺灣圖書館 YouTube 頻道

《長女病：我們不是天生愛扛責任，
台灣跨世代女兒的故事》
02/12〔四〕14:00-15:30

☎ 02-2926-6888#5405 崔小姐
📍 4 樓 4045 教室

「友間聊癒室」—巧瑜伽 恰恰恰《佛洛伊德的椅子：化解
內在衝突，隨身必備的情緒調節書》
02/13、02/27〔五〕上架

☎ 02-2926-6888#2113 臧小姐
📍 「友間聊癒室」Podcast

2025 年臺北粉彩畫協會傑出會員聯展
02/22-03/12，週二～週日，09:00-17:00

☎ 02-2926-6888#5416 程小姐
📍 4 樓雙和藝廊

《媽媽吃魚頭：臺灣飲食學者的家庭餐桌小史》
02/26〔四〕14:00-15:30

☎ 02-2926-6888#5405 崔小姐
📍 4 樓 4045 教室



新北市客家文化園區

🌐 www.hakka.ntpc.gov.tw

📍 新北市三峽區隆恩街 239 號



匯客之所：潛藏客家色彩的共感現場
即日起至 12/31

☎ 02-2672-9996#305 邱先生
📍 1 樓藝靚坊、2 樓巧之藝廊



國家人權博物館／白色恐怖景美紀念園區

🌐 www.nhrm.gov.tw

📍 新北市新店區復興路 131 號



國家人權博物館 VR 電影《無法離開的人》放映活動
即日起，週二～週日(定時場次)

☎ 02-2218-2438#606 巫小姐
📍 兵舍四 / VR 體驗空間

白色恐怖歷史現場—白色恐怖景美紀念園區主題展
即日起，週二～週日

☎ 02-2218-2438#612 林小姐
📍 兵舍一、二、三

《白色恐怖歷史現場—白色恐怖景美紀念園區主題展》
定時導覽
即日起，每週四、週日，13:30-14:20

☎ 02-2218-2438#610 劉小姐
📍 服務中心集合

景美看守所辦公空間復原及展示
即日起，週二～週日

☎ 02-2218-2438#608 簡小姐
📍 仁愛樓 2 樓

《民主的種子－人權海報設計展》特展
即日起至 04/06

☎ 02-2218-2438#606 巫小姐
📍 兵舍五

《真誠守護：紐西蘭原住民歷史正義的銀幕敘事》特展
即日起至 2026/05/24

☎ 02-2218-2438#612 林小姐
📍 兵舍六



國家發展委員會檔案管理局

🌐 www.archives.gov.tw
📍 新北市林口區檔案館路 1 號



週六定時導覽
即日起，週六，10:00、14:00

☎ 02-8995-3627 鄭小姐
📍 國家檔案館 / 2 樓展廳

「島讀・我們的故事」常設展
即日起，週二～週六 09:00-17:00

☎ 02-8995-3627 鄭小姐
📍 國家檔案館 / 2 樓常設展廳

重返 1987 一解嚴檔案特展
即日起至 2027/08/31，週二～週六，09:00-17:00

☎ 02-8995-3627 鄭小姐
📍 國家檔案館 / 2 樓特展廳



李梅樹紀念館

🌐 www.limeishu.org.tw
📍 新北市三峽區中華路 43 巷 10 號



日和－李梅樹的文化見學與實踐
即日起，每週六、日，10:00-17:00

☎ 02-2673-2333 李先生
📍 李梅樹紀念館

李梅樹紀念館定時導覽
即日起，每週六、日，10:30、13:00、14:30、16:00

☎ 02-2673-2333 李先生
📍 李梅樹紀念館



國家電影及視聽文化中心

🌐 www.tfai.org.tw
📍 新北市新莊區文藝路 2 號



日本新浪潮群像：《情慾 + 虐殺》映後 Q&A
講者 | 松橋淳
01/03 [六] 17:45-18:30

☎ 02-8522-8000 服務臺
📍 國家影視聽中心

免費放映《俠女》
01/04 [日] 14:30
01/18 [日] 15:30
01/25 [日] 15:50
03/01 [日] 18:00

☎ 02-8522-8000 服務臺
📍 國家影視聽中心

童心電影院《名偵探柯南：世紀末的魔術師》
01/17 [六] 14:00

☎ 02-8522-8000 服務臺
📍 國家影視聽中心

《名偵探柯南：世紀末的魔術師》映後活動：
全新實境解謎遊戲《幻影追跡：底片怪盜的世紀對決》
01/17 [六] 15:45-16:15

☎ 02-8522-8000 服務臺
📍 國家影視聽中心

日本新浪潮群像：映後講座及 Q&A
講者 | 平澤剛
01/17 [六] 15:40《青春殘酷物語》新浪潮專題講座
01/18 [日] 13:00《殺手烙印》映後 Q&A
01/18 [日] 16:00《薔薇的葬禮》映後 Q&A

☎ 02-8522-8000 服務臺
📍 國家影視聽中心

和平紀念日免費放映《我依然在此》
02/27 [五] 15:50

☎ 02-8522-8000 服務臺
📍 國家影視聽中心

和平紀念日免費放映《阿根廷正義審判》
02/28 [六] 14:30

☎ 02-8522-8000 服務臺
📍 國家影視聽中心

和平紀念日免費放映《天馬茶房》
02/27 [五] 19:00

☎ 02-8522-8000 服務臺
📍 國家影視聽中心

和平紀念日免費放映《超級大國民》
02/28 [六] 18:10

☎ 02-8522-8000 服務臺
📍 國家影視聽中心



蘆洲李宅

🌐 www.luchoulee.org.tw
📍 新北市蘆洲區中正路 243 巷 19 號



古早時代的契尾展
即日起

☎ 02-2283-8896#22 許小姐
📍 蘆洲李宅

李友邦將軍手稿史料暨民俗文物展
即日起

☎ 02-2283-8896#9 服務臺
📍 蘆洲李宅

文昌帝君開筆儀禮－知書達禮的歷程
即日起

☎ 02-2283-8896#9 服務臺
📍 蘆洲李宅

一個女兵的故事－嚴秀峰女士紀念展
即日起

☎ 02-2283-8896#9 服務臺
📍 蘆洲李宅

**楊三郎美術館**

www.yangsanlang.com.tw
 新北市永和區博愛街 7 號



美術館畫作觀賞
 即日起，週三~週日，11:00-17:00

02-2927-0077 王小姐、葉小姐
 美術館 1-5 樓、古蹟室、畫室

**朱銘美術館**

www.juming.org.tw
 新北市金山區西勢湖 2 號



《市民 128 —朱銘木雕特展》
 即日起至 01/04

02-2498-9940#1704 服務中心
 第一展覽室

《嘆通！是誰跳進了生態池》
 即日起至 01/04

02-2498-9940#1704 服務中心
 兒童藝術中心

《好忙好忙的城市》
 即日起至 01/04

02-2498-9940#1704 服務中心
 Art 多一點實驗室

《心象外相：國際當代繪畫特展》
 即日起至 04/12，(01/05-02/09 休館)

02-2498-9940#1704 服務中心
 本館

《木雕修護 101》
 即日起至 2027/01/03，(01/05-02/09 休館)

02-2498-9940#1704 服務中心
 本館

**新店十四張歷史建築園區**

www.culture.ntpc.gov.tw
 新北市新店區央北二路 206 巷 6 號



文資新生活— 2025 新北市傳統工藝暨城市容顏特展
 即日起至 03/31

02-2960-3456#4550 邵小姐
 新店十四張歷史建築園區

**世界宗教博物館**

www.mwr.org.tw
 新北市永和區中山路一段 236 號



我愛芳鄰—設籍中永和，每週三免費參觀常設展
 每週三

02-8231-6118
 #8906、8907 服務臺
 7 樓兒童館

光在萬物 特展 LIGHT A LIFE x LIVE A LIGHT
 即日起至 12/31，週二~週日

02-8231-6118
 #8906、8907 服務臺
 宗博館 6 樓

**國立故宮博物院**

www.npm.gov.tw
 臺北市士林區至善路二段 221 號



集瓊藻—院藏珍玩精華展
 即日起

02-2881-2021#2511 陳小姐
 106 陳列室

貴冑榮華—清代宮廷的日常風景
 即日起

02-2881-2021#2511 陳小姐
 108 陳列室

搏泥幻化—中國歷代陶瓷展
 即日起

02-2881-2021#2515 黃小姐
 201、205 陳列室

看得見的紅樓夢
 即日起

02-2881-2021#2228 王先生
 203 陳列室

吉金耀采—院藏銅器精華展
 即日起

02-2881-2021#2276 林小姐
 203、207 陳列室

經典之美—新媒體藝術展
 即日起

02-2881-2021#2150 吳先生
 210 書畫多媒體室

華麗魔法屋—十八世紀歐洲洛可可裝飾藝術
 即日起

02-2881-2021#2332 吳小姐
 300、301 陳列室

南北故宮—國寶薈萃
 即日起

02-2881-2021#2332 吳小姐
 302 陳列室

愛硯成痴—賞硯之美·玩硯之趣
 即日起

02-2881-2021#2511 陳小姐
 303 陳列室

祀與戎：古代兵器攻略
 即日起

02-2881-2021#2202 鐘小姐
 304 陳列室

詔宋—故宮宋版圖書觀止
 01/10-04/12

02-2881-2021#2933 曾先生
 103、104 陳列室

蘭亭癡—九位醉心〈蘭亭序〉的帝王、
 權臣與文人雅士
 01/16-04/06

02-2881-2021#2502 陳先生
 208 陳列室

動物為伴
 01/17-04/06

02-2881-2021#2360 邱小姐
 210 陳列室



國立臺灣博物館

www.ntm.gov.tw

臺北市中正區襄陽路 2 號（本館）、臺北市中正區襄陽路 25 號（古生物館）、臺北市中正區南昌路一段 1 號（南門館）、臺北市大同區延平北路一段 2 號（鐵道部園區）



發現臺灣：重訪臺灣博物學與博物學家的年代
即日起，週二～週日

02-2382-2566#1201、1202 服務臺
本館 / 3 樓展間

博物臺灣
即日起，週二～週日

02-2382-2566#1201、1202 服務臺
本館 / 2 樓東、西展間

臺灣·我的家—兒童探索展
即日起，週二～週日

02-2382-2566#1201、1202 服務臺
本館 / 地下 1 樓

土地銀行行史展區
即日起，週二～週日

02-2314-2699#3701、3702 服務臺
古生物館 / 1、2 樓

煎熬時代：樟腦、鴉片產業及南門工場
即日起，週二～週日

02-2397-3666#2611、2612 服務臺
南門館 / 紅樓展示館 1 樓、現地展示

古蹟探祕—勸業銀行舊廈古蹟修復
即日起，週二～週日

02-2314-2699#3701、3702 服務臺
古生物館 3 樓

鐵道文化
即日起，週二～週日

02-2558-9790#4800、4801 服務臺
鐵道部園區 / 廳舍 1 樓、2 樓展間

古生物大展—生命的史詩與演化共舞
即日起，週二～週日

02-2314-2699#3701、3702 服務臺
古生物館 / 1、2 樓常設展廳

「來·去車站：探索建築」特展
即日起至 03/01，週二～週日

02-2558-9790#4800、4801 服務臺
鐵道部園區 / 廳舍 1 樓特展區

「臺灣有犀」特展
即日起至 05/31，週二～週日

02-2382-2566#1201、1202 服務臺
本館 / 1 樓西展間

「島嶼飛行—臺灣蝶蛾生存記」特展
即日起至 05/31，週二～週日

02-2382-2566#1201、1202 服務臺
本館 / 1 樓東展間

「氛圍地—影像建築」特展
即日起至 10/25，週二～週日

02-2558-9790#4800、4801 服務臺
鐵道部園區 / 廳舍 2 樓特展區

「第六次大滅絕？命運還是機會」特展
即日起至 11/01，週二～週日

02-2397-3666#2611、2612 服務臺
南門館 / 紅樓展示館 2 樓



中正紀念堂

www.cksmh.gov.tw

臺北市中正區中山南路 21 號

※ 以下活動資訊內容如有異動，以中正紀念堂官網最新消息為準。



常設展：自由花蕊
即日起

02-2343-1100#1172 楊先生
常設展廳

常設展：蔣中正總統與中華民國
即日起

02-2343-1100#1175 紀小姐
常設展廳

常設展：覺醒·浪潮—迢迢民主路上的自由呼聲
即日起

02-2343-1100#1058 蕭小姐
三樓多媒體人權展區

「她眼所見：女性視角下的世界書寫」
中正紀念堂線上典藏展
即日起

02-2343-1100#1058 蕭小姐
中正紀念堂官網 / 線上資源

遠馬·迎—何遠鳴個展
即日起至 01/04

02-2343-1100#1174 錢小姐
三樓藝廊

《異夢藝夢》李昕·林聰明·郭艷雅創作展
即日起至 01/11

02-2343-1100#1174 錢小姐
一樓藝廊

楊麗真彩墨個展
即日起至 01/11

02-2343-1100#1062 胡小姐
3 展廳

大隱無限：一團金屬人聯展
即日起至 01/11

02-2343-1100#1063 陳小姐
2 展廳

當東西方相遇—詩人畫家林月嬌創作展
即日起至 01/14

02-2343-1100#1064 戴小姐
4 展廳

「永恆畢卡索」光影藝術展：
藝術、繆思與知己 Eternal Picasso: Art, Muses, and Companions
01/01-04/06，週四～週一，購票入場

📍 02-2343-1100#1175 紀小姐
📍 1 展廳

中正紀念堂第 7 屆志工聯展
01/07-03/08，週三～週日

📍 02-2343-1100#1117 張小姐
📍 三樓藝廊

初表 陳益正 樸實之境油畫個展
01/17-01/28，週六～週三

📍 02-2343-1100#1064 戴小姐
📍 4 展廳

四季夢想家 春啟初心
藝術夢想家文創協會 2026 年度會員聯展
01/31-02/11，週六～週三

📍 02-2343-1100#1064 戴小姐
📍 4 展廳

蟲花有情 施麗英創作個展
02/14-03/01，週六～週一

📍 02-2343-1100#1064 戴小姐
📍 4 展廳

民主大道新春藝文表演—
宋坤傳藝【傳藝風華馳聘新擘】
02/18〔日〕大年初二，16:00-17:00，遇雨改期，
免費參加

📍 02-2343-1100#1125 陳小姐
📍 中正紀念堂民主大道



國立歷史博物館

🌐 www.nmh.gov.tw

📍 臺北市中正區南海路 49 號



在這裡，與大家相遇—國立歷史博物館常設展
即日起，週二～週日，10:00-18:00

📍 02-2361-0270#303 郭先生
📍 國立歷史博物館 3 樓

融景·造境：科技藝術沉浸體驗展
即日起至 03/08，週二～週日，10:00-18:00

📍 02-2361-0270#216 廖先生
📍 國立歷史博物館 5 樓

綻放 維也納美景宮百年花繪名作展—從瓦爾德米勒到克林姆
即日起至 03/22，週一～週日，10:00-18:00

📍 02-2361-0270#305 洪小姐
📍 國立歷史博物館 1 樓、2 樓



臺北市中山堂

🌐 www.zsh.gov.taipei

📍 臺北市中正區延平南路 98 號



青少好聲音 X — TCO 青少年國樂團音樂會
01/01〔四〕 14:30

📍 02-2383-2170#255
臺北市立國樂團
📍 中正廳

「一樣的月光·不一樣的你」合唱音樂會
01/06〔二〕 19:30

📍 0934-080-888 新節慶合唱團
📍 中正廳

台灣獨奏家交響樂團— 2026 新年音樂會
01/07〔三〕 19:30

📍 07-223-7263
台灣獨奏家交響樂團
📍 中正廳

Cheek to Cheek Swing Festival —日本樂團
AGSQ 攜手貓角落樂團共演搖擺舞音樂會
01/09〔五〕 19:00
01/10〔六〕 18:00
01/11〔日〕 18:00

📍 0922-121-733 貓角落樂團
📍 光復廳

「愛·樂無界」讓我的歌把你留住—瓊瑤紀念音樂會
01/16〔五〕、01/17〔六〕 19:30

📍 02-2383-2170#255
臺北市立國樂團
📍 中正廳

永樂三十 愛無國界慈善音樂會—
台北永樂扶輪社三十週年紀念音樂會
01/18〔日〕 19:30

📍 02-2531-9625
台北永樂扶輪社
📍 中正廳

無界·旅人 V
01/24〔六〕 19:30

📍 02-2383-2170#255
臺北市立國樂團
📍 中正廳

2026 台北青管名家系列~張景民小號獨奏會
01/25〔日〕 14:30

📍 02-2322-3654
台北青年管樂團
📍 光復廳

台大薰風國樂團 2026 冬季公演
01/28〔三〕 19:30

📍 0976-745-995
台大薰風國樂團
📍 中正廳

古典之夜
台北世紀青少年 少年 兒童管絃樂團音樂會
01/29〔四〕 19:30

📍 02-2702-7253
財團法人世紀音樂基金會
📍 中正廳

2026 國際大師鋼琴藝術節明日之星音樂會暨選拔賽
02/05〔四〕 14:30
02/06〔五〕 14:30、19:30
02/07〔六〕 14:30

📍 0905-705-503 大師藝術
📍 中正廳

2026 國際大師鋼琴藝術節大師系列—河村尚子鋼琴獨奏會
02/07 (六) 19:30

☎ 0905-705-503 大師藝術
📍 中正廳

2026 台北燈節
02/25-03/15

☎ 02-2720-8889
臺北市政府觀光傳播局
📍 廣場

「青」春的軌跡— 2026 台北青管定期音樂會系列 I
02/28 (六) 19:30

☎ 02-2322-3654
台北青年管樂團
📍 中正廳



臺北市立美術館

🌐 www.tfam.museum
📍 臺北市中山區中山北路三段 181 號



王大閎建築劇場
即日起

☎ 02-2595-7656#303 梁小姐
📍 王大閎建築劇場

痕跡悄悄話
即日起至 02/22

☎ 02-2595-7656#304 郭小姐
📍 地下樓兒童藝術教育中心

2025 台北雙年展「地平線上的低吟」
即日起至 03/29

☎ 02-2595-7656#233 蕭小姐
📍 1樓、2樓、地下樓展覽室

2025 臺北美術獎
即日起至 04/26

☎ 02-2595-7656#206 金小姐
📍 3樓 3A、3B 展覽室



台北當代藝術館

🌐 www.mocataipei.org.tw
📍 臺北市大同區長安西路 39 號



「宇宙寫生—豪華朗機工個展」
即日起至 01/11

☎ 02-2552-3721#301 服務臺
📍 台北當代藝術館

MoCA Studio 「無塵室，繞絲室—李恩喜個展」
即日起至 02/01

☎ 02-2552-3721#301 服務臺
📍 台北當代藝術館

MoCA Video 「24/7 全年無休—錄像游擊隊個展」
01/03-03/01

☎ 02-2552-3721#301 服務臺
📍 台北當代藝術館

更多臺北市藝文館所資訊

未列於前述表單中之臺北市藝文館所尚有以下各館，欲知其活動詳情，請洽各館官網或電洽查詢。



國家兩廳院
🌐 npac-ntch.org/zh
📍 臺北市中正區中山南路 21-1 號
☎ 02-3393-9888



臺北表演藝術中心
🌐 www.tpac-taipei.org
📍 臺北市大同區延平北路四段 200 號 3 樓
☎ 02-2593-7973



台北 | 賈藏巖國際藝術村
🌐 www.artistvillage.org
📍 臺北市中正區北平東路 7 號 (台北國際藝術村)、
臺北市中正區汀州路三段 230 巷 14 弄 2 號 (賈藏巖)
☎ 02-3393-7377



臺灣戲曲中心
🌐 tttc.culture.tw
📍 臺北市士林區文林路 751 號
☎ 02-8866-9600



臺北當代工藝設計分館
🌐 taipei.ntcri.gov.tw
📍 臺北市中正區南海路 41 號
☎ 02-2388-7066



大稻埕戲苑
🌐 www.facebook.com/dadaochen2011
📍 臺北市大同區迪化街一段 21 號 8、9 樓
☎ 02-2556-9101



城市舞台
🌐 163.29.252.21/big5/ArtInfoList.asp?Item=3
📍 臺北市松山區八德路三段 25 號
☎ 02-2577-5931



台北偶戲館
🌐 www.pact.taipei
📍 臺北市松山區市民大道五段 99 號 2 樓
☎ 02-2528-9553



水源劇場
🌐 bit.ly/2p3830l
📍 臺北市中正區羅斯福路四段 92 號 10 樓
☎ 02-2362-5221



北投文物館
🌐 www.beitoumuseum.org.tw
📍 臺北市北投區幽雅路 32 號
☎ 02-2891-2318



文山劇場
🌐 www.facebook.com/wenshantheater
📍 臺北市文山區景文街 32 號
☎ 02-2933-2199



西門紅樓
🌐 www.redhouse.taipei
📍 臺北市萬華區成都路 10 號
☎ 02-2311-9380

新北市藝遊

主辦機關／新北市政府

發行人／侯友宜

總編輯／張嘉育

企劃編輯／于玟、王錦華、陳春美、陳明昌

執行編輯／謝喬伊、連阡羽、陳乃綺、游佳晏、

彭靖文、韓慶玲、鍾貝金、張瑋恬、

張貽媛、劉家宏、陳九裕、陳玉珊、

莊翌姝、宋佳晏

出版者／新北市政府文化局

地址／新北市板橋區中山路一段 161 號 28 樓

電話／02-2960-3456#4625 陳小姐

出刊日期／2026 年 1 月 13 日

版權所有，翻印必究

編輯製作：大可為創意開發有限公司

總策劃：蔡寒筠

英文審稿顧問：徐睿楷老師

日文審稿顧問：饒麗真老師

韓文審稿顧問：謝承穎老師

主編：邱家威

美術編輯：邱家威

網站編輯：邱家威

廣告刊登：蔡寒筠 02-2338-1555

林舒庭 0930-192-468

劉正宏 0910-199-655

印製發行：曦望數位設計印刷底護工場

訊息轉載

本刊之內容歡迎各界推廣，如需運用，請徵詢
本局企劃編輯小組同意。

新北市藝遊·活動免費刊登

有免費的藝文活動想推廣嗎？歡迎雙北地區機
關、藝文團體投稿！

本刊每期擬於前月 25 日出刊，凡出刊 60 天前
提供之活動資料，即有機會刊登在當期刊物中。
新北市政府文化局有刊登篩選權及內容刪減權，
投寄之文字、圖片檔視為已授權，准予本刊無
償使用，且無侵權問題。

※ 請先來信洽詢 wincollabqiu@gmail.com 或
電洽 02-2338-1555。

※ 活動內容若有變更，本刊將不負責傳達錯誤之
責任。

一張股票 包羅萬象

邀請您前來探索股票的過去、現在與未來...



STOCK
MUSEUM

臺灣股票博物館

TAIWAN STOCK MUSEUM



www.stockmuseum.com.tw

新北市政府文化局

220242 新北市板橋區中山路一段 161 號 28 樓

• 交通路線 新北市府站：234、245 (正)、265 (經中央路、明德路)、
307、651、667、705、810

新板橋車站 (縣民大道)：657、813、813 區

新板橋車站 (文化路)：99、245 (正)、264、310、701、702、793、

806、910、920、926、930、1032 (板橋—基隆)

火車：板橋站 捷運：板橋站

• 服務諮詢 文化資產科：02-8953-5332 / 文化發展科：02-8953-5329

藝文推廣科：02-8953-5327 / 藝術展演科：02-2950-9750

圖書館專線：02-2953-7868 / 幫幫我專線：02-2272-4885

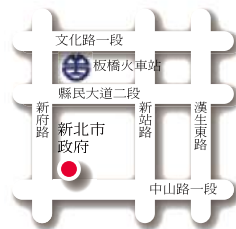

● 節目如有異動，以各單位公告為主。GPN：2010200024