



Art to You!

障がい者芸術世界展
IN SENDAI 2024



Art to You!

World Art Exhibition
for Artists with Disabilities
IN SENDAI 2024

障がい者芸術世界展
IN SENDAI 2024

作品募集

作品募集期間

2024年

4月15日(月)～

5月17日(金)
《必着》

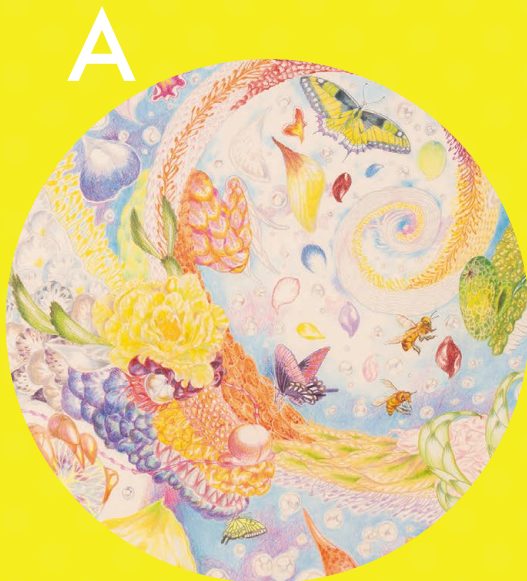
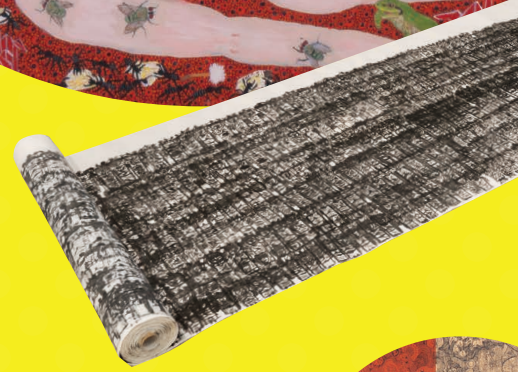

アートで繋がる「感動」の輪。仙台から世界へ！

作品募集要項

●応募資格

社会生活においてなんらかのハンディのある人。

●応募の作品点数

一人1点 過去に受賞歴のない作品に限る。

素材、ジャンル等は自由。

●応募条件

- 二次選考(最終)の結果、入賞作品に選出された場合、公益社団法人東北障がい者芸術支援機構(以下、当法人という。)に1年間お貸しいただき、展覧会での展示、メディアなどの利用に同意いただけること。
- 腐敗の恐れ・壊れやすいもの、危険物を使用したもの、強い臭いのあるものは応募不可です。
- 作品のサイズには制限がありませんが、作品梱包時のサイズは260センチ(縦・横・高さの合計)以内としてください。ただし、作品を直接搬入搬出する場合は、それ以上のサイズでも問題ありません。

●応募方法

「作品の写真」で応募です。

「作品現物は送らないでください。」

郵送またはWebでご応募できます。

郵送の場合

記入見本を参考にして出品申込書に必要事項をご記入の上、作品の写真2~3枚(全体像と細部を撮影した写真)を同封してください。

※返信用封筒等は不要です。

Webの場合

出品申込フォーム(<https://www.art2you.org/>)に必要事項のご入力の上、作品画像データ(2枚以上)を添付してお申し込みください。



●添付または同封する際の作品写真

平面作品は、2枚(全体像と細部を映した写真)、立体作品は、4~5枚(全体像が把握できるように、角度・方角を変えた写真)を出品申込書と共に送ってください。

郵送の場合

写真の裏側に、「作家名」「作品名」「作品の天地」をそれぞれ明記してください。

Webの場合

「作家名」「作品名」「天地」を明記した用紙等を、作品と一緒に写りこむように撮影した画像(jpeg)を添付してください。または、画像に書き込んでください。

●選考方法について

- 一次選考:写真による審査。作品画像データは普通紙にプリントアウトしたもので審査となります。
- 二次選考:現物での審査となります。

●応募受付期間

2024年4月15日(月)~5月17日(金)《必着》

※早めのご応募にご協力ください。

●応募費用

無料

応募のための送付料は応募者のご負担となります。

●選考結果

- 一次選考結果:2024年6月中旬に、Webサイト上で一時選考を通過した方々(入選者)を発表いたします。入選者には、入選通知などの詳細を郵送にてお知らせいたしますが、他の応募者への通知は行いません。

入選作品は、せんだいメディアテークと

七戸町立鷹山宇一記念美術館に展示いたします。

・せんだいメディアテーク(8月29日(木)~9月1日(日))

・七戸町立鷹山宇一記念美術館(10月26日(土)~11月17日(日))

- 二次選考結果:2024年8月29日(木)に当法人公式

Webサイトにて発表いたします。

※電話でのお問い合わせにはお答えしかねますので、予めご了承ください。

●賞について

大賞・内閣総理大臣賞、衆議院議長賞、参議院議長賞、厚生労働大臣賞(予定)、東北6県知事賞6点、企業賞50点(予定)、仙台市長賞1点には、賞状と副賞を贈呈いたします。

●入選・入賞特典

| 賞 | 作品集への掲載・贈呈 | 賞状・副賞 | 表彰式へのご招待 |
|--|------------|-------|----------|
| 大賞・内閣総理大臣賞、衆議院議長賞、参議院議長賞、厚生労働大臣賞、仙台市長賞 | ○ | ○ | ○ |
| 上記以外の入賞者 | ○ | ○ | — |
| 入選者 | ○ | — | — |

●招待作家

「第5回(2019年)Art to You!公募展」から3度入賞された方は招待作家となり、公募展にはご応募はできません。対象となる方には、「特別招待作家展」として会場に作品を展示していただくことを、文書にてご案内します。

●郵送で応募の場合の応募先・およびお問合せ

公益社団法人 東北障がい者芸術支援機構

〒980-0803 仙台市青葉区国分町2-2-2 東芝仙台ビル4F

TEL:022-266-8533 / FAX:022-738-8215

E-mail: app@art2you.org(作品の送付先ではありません)

審査員



中津川 浩章

美術家 アートディレクター
表現活動研究所ラスコー代表



辻 けい

美術家



櫛野 展正

アートカウンシルしずおか
チーフプログラム・ディレクター、
クシノテラス代表



藤 浩志

秋田公立美術大学
教授



齋 悠記

画家

注意事項

■応募規約

本公募規約を全てお読みいただき、ご同意いただいた方のみご応募ください。なお、ご応募いただいた方は、本公募規約にご同意いただいたとみなします。

- ① 当公募展の運営は、公益社団法人東北障がい者芸術支援機構が行います。
- ② 当法人は、必要と判断した場合には、本公募規約を変更できるほか、当公募展の適正な運用を確保するために必要なあらゆる対応ができるものとします。
- ③ 応募者は、本応募規約及び当法人が定める運営方式に従うものとし、その運営方法について一切異議を申し立てないものとします。
- ④ 当公募展に関しての応募によっていかなるトラブル、損害（直接、間接の損害別を問わず）が発生したとしても、当法人は一切の責任を負いません。
- ⑤ 当公募展への応募に関連して、運営に損害等が発生した場合には、応募者が紛争解決の責任や賠償責任を負うこともあります。
- ⑥ 本公募規約に違反した場合や、受賞決定後でも主催者が類似または二重応募と認めた場合には、入賞取り消しとなる場合があります。
- ⑦ 作者と連絡担当者が異なる場合、応募に際しては、作者とご家族等から委任状にて承諾を得てください。

- ⑧ 次のいずれかに該当する作品は応募できませんのでご注意ください。

- (ア) 本応募規約に反する作品
- (イ) 公序良俗に反するか、または反するおそれのある作品
- (ウ) 法令等に違反するか、または違反するおそれのある作品
- (エ) 第三者の著作権、肖像権その他の権利を侵害するか、または侵害するおそれのある作品。

■著作権・利用権

- ① 作品の著作権は作者に帰属しますが、障がいのある人の芸術活動の普及と振興をはかる目的として、広告・宣伝、作品の展示、作品集やカレンダーの制作、法人のHPや関連サイトで使用することを承諾いただきます。
- ② 第三者から貸出し等のご要望を受けた場合は、当法人から出品申込書に記載されている連絡先へ作者と協議し、当法人から貸出します。

■応募作品の扱い

- ① 当公募展へのご応募によりお寄せいただいた作品及び情報は、当法人が管理いたします。
- ② 取り扱いには十分に注意いたしますが、出品作品に関して生じた事故に対する責任は負いかねますのでご了承ください。

■個人情報の利用目的

ご応募いただいた方の個人情報に関しては、法令および、当法人のホームページのプライバシーポリシーに基づき、厳正に管理いたします。

出品申込書

記入日 2024年 月 日

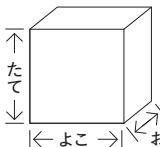
| | | | |
|---|---|--|--|
| ざくひんしゅっぴんしゃ 作品出品者 しめい 氏名 | [ふりがな] | ねんれい 年齢 | (さい 歳) |
| | ※作家名で表記を希望の場合はご記入ください。 ふりがな さつかめい (作家名) | ねんれいこうひょう どうい ※年齢公表に同意を いただける場合は <input type="checkbox"/> いたいただける場合は <input checked="" type="checkbox"/> を付す | |
| しょう しゅべつ 障がいの種別 | ちてき しんたい せいしん しかく ちょうかく なんびょう 知的・身体・精神・視覚・聴覚・難病・その他() がいたう かこ (該当を○で囲んでください。) | | |
| ざくひんだいめい 作品題名 | [ふりがな] | | |
| おうぼしゃ れんらくさき 応募者の連絡先 けっか つうちしょ (結果通知書の そうふさき 送付先になります。) | ※団体の場合は法人名(または施設名)と担当者名をご記入ください。 [ふりがな] なまえ お名前 個人でご応募される場合は、連絡可能なご本人・ご家族等のお名前をご記入してください。 | さつか かんけい 作家との関係 がいたう かこ (該当を○で囲んでください。) さつかほんにん 1. 作家本人 かぞく 2. ご家族 ほうじんたんとうしゃ 3. 法人担当者 | |
| | (〒 -) ※マンション等の場合は、建物名・部屋番号までご記入ください。 じゅうしょ ご住所 でんわばんごう 電話番号 - けいたいばんごう 携帯番号 - E-mail | | |
| ざくひん 作品について | <input type="checkbox"/> へいめん 平面 <input type="checkbox"/> りったい 立体 <input type="checkbox"/> どうが 動画 (該当に <input checked="" type="checkbox"/> を付す) | つか ざいりょう 使った材料 | |
| おお 大きさ (センチ) |  | (たて) _____ センチ メートル cm (よこ) _____ センチ メートル cm (おくゆき) _____ センチ メートル cm | (おも 重さ※) _____ キログラム kg ※立体的場合 ※立体的場合 |
| た その他 ざくひんぴーあーる そうさくじょうきょう (作品PRや創作状況 じゅう などをご自由に か お書きください。) | ※展示の際、キャプションに使用場合があります。(250文字程度) _____ _____ _____ | | |
| ※応募の際は、「応募規約」「注意事項」をよくお読みいただき、ご同意いただける場合は <input checked="" type="checkbox"/> をお願いいたします。 <input type="checkbox"/> 「応募規約」「著作権・利用権」「個人情報の利用目的」の内容を理解し、同意します。 | | | |
| アンケートに ご協力ください | Art to You! 世界展を何でお知りになりましたか?(該当を○で囲んでください) ・チラシが送られてきて ・HPをみて ・施設等を通じて ・友人/知人から ・新聞で ・TVで ・メールが来て ・FB ・インスタグラム ・その他() | | |



Art to You!

障がい者芸術世界展

IN SENDAI 2024

Art to You! 障がい者芸術世界展とは

公益社団法人 東北障がい者芸術支援機構の設立目的

「障がいのある人の芸術活動の普及と振興を図る」ことを趣旨に、

社会生活において何らかのハンディのあるみなさまを対象に、

自らが制作した芸術作品（絵画・彫刻・手芸など）を世界中から公募し、

審査員による1次審査にて選定した「入選作品」を展示する

「Art to You! 障がい者芸術世界展」を仙台市内にて開催いたします。

きにゅうみほん
記入見本

障がい者芸術世界展 IN SENDAI 2024

出品申込書

記入日 2024年 0月 0日

| | | |
|--|---|---|
| さくひんしゅっぴんしゃ 作品出品者 しめい 氏名 | [ふりがな] ぜんこく たろう 全国 太郎 ねんれい 年齢 (55 さい) ※作家名で表記を希望の場合はご記入ください。 ふりがな さっかめい (作家名) | ねんれい 年齢 (55 さい) ※年齢公表に同意を いただける場合は <input type="checkbox"/> <input checked="" type="checkbox"/> を付す |
| しょう しょうべつ 障がいの種別 | ちてき しんたい せいしん しかく ちょうかく なんびょう 知的 身体・精神・視覚・聴覚・難病・その他() がいてう (該当を○で囲んでください。) | |
| さくひんだいめい 作品題名 | [ふりがな] にほん 日本のまつり | |
| おうぼしや れんらくさき 応募者の連絡先 けっか つうちしょ (結果通知書の そうふさき 送付先になります。) | ※団体の場合は法人名(または施設名)と担当者名をご記入ください。 [ふりがな] ぜんこく はなこ お名前 全国 花子 個人でご応募される場合は、連絡可能なご本人・ご家族等のお名前をご記入してください。 (〒 980 - 0803) ※マンション等の場合は、建物名・部屋番号までご記入ください。 じゅうしょ ご住所 宮城県仙台市青葉区国分町八丁目○番○○号 でんわばんごう 電話番号 022 ××× - △△△ けいたいばんごう 携帯番号 080 △△△△ - ×××× E-mail ○○○○○○○○○○@□□□□□□□ | さっか かんけい 作家との関係 がいてう (該当を○で囲んでください。) さっかほんにん 1. 作家本人 かぞく 2. ご家族 ほうじんたんとしや 3. 法人担当者 |
| さくひん 作品について | <input checked="" type="checkbox"/> へいめん 平面 <input type="checkbox"/> りたい 立体 <input type="checkbox"/> どうが 動画 がいてう (該当に <input checked="" type="checkbox"/> を付す) | つか ざいりょう 使った材料 色鉛筆 画用紙 水性ペン |
| おお 大きさ (センチ) | <p>(たて) 90 センチメートル cm (よこ) 120 センチメートル cm (奥行※) - センチメートル cm (重さ※) - キログラム kg ※立体的場合 ※立体的場合</p> | |
| た その他 さくひんぴーあーる そうさくじょうきょう (作品PRや創作状況 などをご自由に お書きください。) | ※展示の際、キャプションに使用することがあります。(250文字程度) 例) 1日30分だけ描くことを2ヶ月続けて完成しました。 例) 一枚一枚色を塗ったティッシュペーパーをボンドで貼り付けています。 | |
| ※応募の際は、「応募規約」「注意事項」をよくお読みいただき、ご同意いただける場合は <input checked="" type="checkbox"/> をお願いいたします。 <input checked="" type="checkbox"/> 「応募規約」「著作権・利用権」「個人情報の利用目的」の内容を理解し、同意します。 | | |
| アンケートに ご協力ください | Art to You! 世界展を何でお知りになりましたか? (該当を○で囲んでください) <input checked="" type="checkbox"/> チラシが送られてきて ・ HPをみて ・ 施設等を通じて ・ 友人/知人から ・ 新聞で ・ TVで ・ メールが来て ・ FB ・ インスタグラム ・ その他 () | |

個人情報の取扱いについて 当法人のプライバシーポリシー(個人情報保護方針)に基づき、厳正に管理いたします。

お問い合わせ先

公益社団法人
東北障がい者芸術支援機構

〒980-0803 仙台市青葉区国分町2-2-2 東芝仙台ビル4F
TEL:022-266-8533 / FAX:022-738-8215
E-mail: app@art2you.org 公式Webサイト: https://www.art2you.org/