

啟航・焰光 2022.1.29—3.13

李錫奇紀念特展

Embark and Blaze The Inheritance of the Art of Lee Shi-Chi

展覽地點 雙展區

新莊文化藝術中心 藝術廳
新北市新莊區中平路133號

新北市藝文中心 第一展覽室
新北市板橋區莊敬路62號

指導單位 文化部 主辦單位 新北市政府 承辦單位 新北市政府文化局 NTFAM 協辦單位 新北市新莊區新莊國民小學

洽詢電話：(02)2276-0182 分機101

廣告

Arts and Museum Events in New Taipei City

新北市藝遊

2022 Jan./Feb.
1-2月號

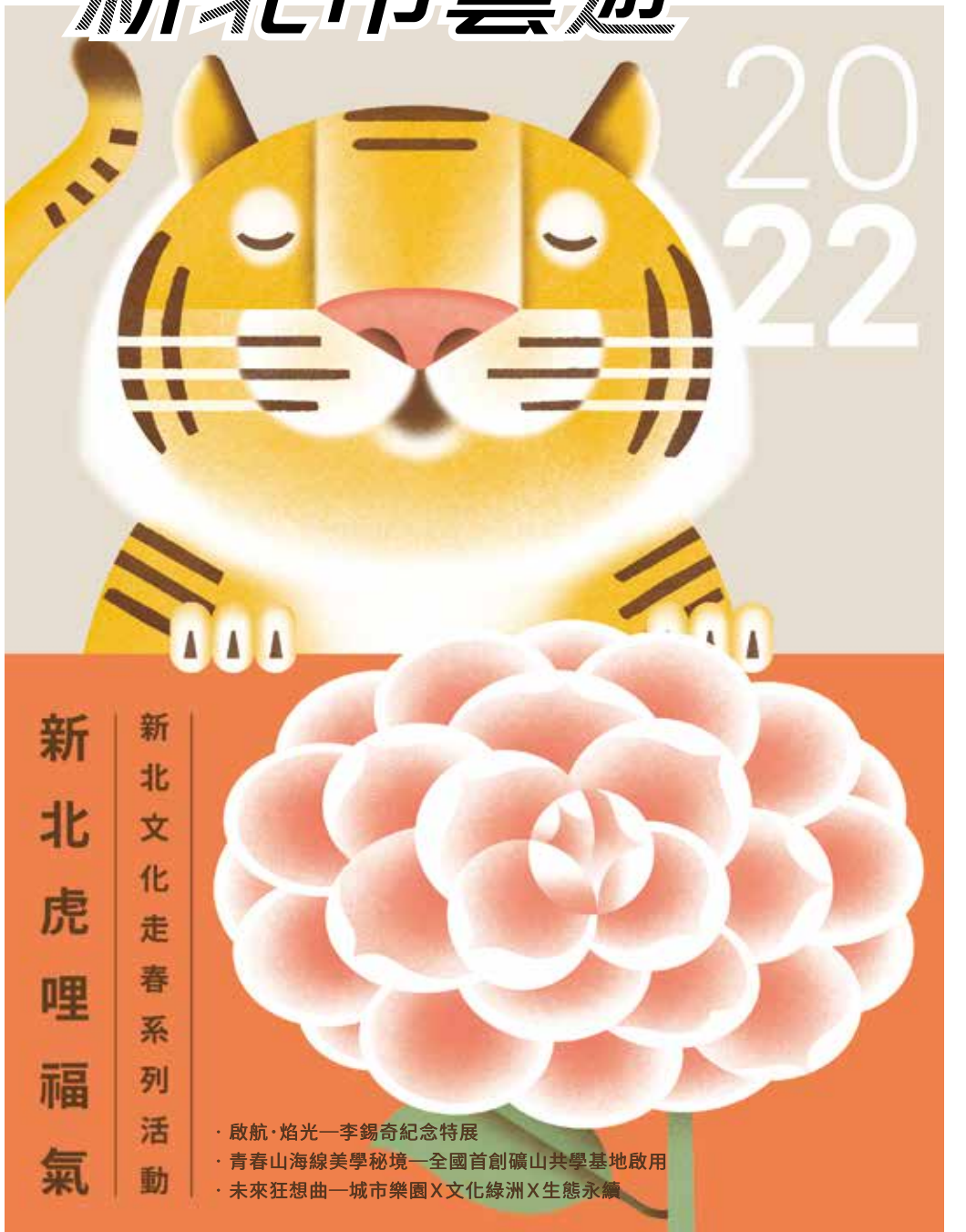

抑菌 高透氣 除臭 遠紅外線 BEF ≤95%+

石墨烯

黑科技石墨烯材質

散熱快不悶熱

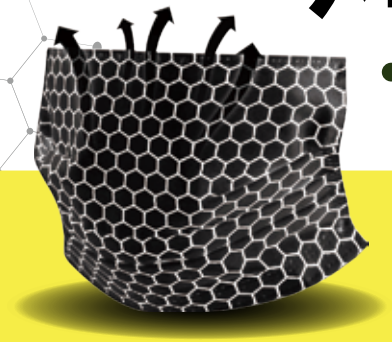

口罩系列

醫藥口罩(未滅菌)
適用對象:兒童、成人
保護口鼻,避免/降低飛沫傳染
過濾微生物

眼罩系列

更好更貼心的呵護

遠紅外發熱
負離子
磁波按摩
攜帶方便
精選面料
舒緩疲勞

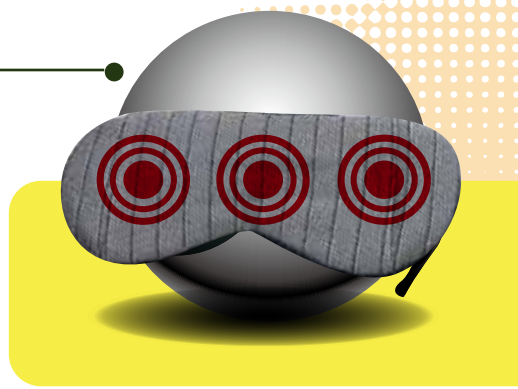

販售通路

萊爾富 Hi-Life
墊腳石
明君小百貨
新聞報導
時尚家居

CVS獨家販售

代理商公司:侑泰行國際有限公司
電　　話:(886-2)27239968
信　　箱:net@uth.com.tw
地址:台北市信義區莊敬路289巷29號

北市衛器販(信)字第MD6201004859號
統一編號:16584310
口罩製造商:笠康國際(股)公司
衛部醫器製壹字號009377號
眼罩專利證書 新型第M618371 號

廣告

市長的話

Words from the Mayor

在跨年倒數的歡樂聲中，迎來了 2022 年，新北各地推出迎新春、賀新年的活動，邀請市民朋友前往新北各藝文館所，參加別出心裁的文化走春；走訪水金九，探巡重新整合的礦山美學秘境；到新莊和板橋，一覽藝術大師的精采；進入府中 15，體驗未來的世界。

「2022 文化走春—新北虎哩福氣」由淡水古蹟博物館的名家揮毫寫春聯拉開序幕，一直熱鬧到農曆年初六，而各博物館等藝文館舍也為了迎接新年，推出包括絹印斗方、手作開運面具、戲劇表演、舞獅雜耍等應景活動，以及新北限定版虎年年曆、博物館卡、香氛精油及品新北茶包等文創商品與福箱，歡迎市民朋友到新北所屬藝文館舍走春開箱，虎哩福氣一整年。

前身為臺金公司員工宿舍，經新北市立黃金博物館規劃整修，「青春山海線美學秘境—全國首創礦山共學基地啓用」，館內除陳列水金九礦業相關重要史料文獻、礦石與文物典藏資源，也是教育推廣和展示的多功能空間，開幕慶期間，特別推出「憶臺金」老照片展、「煉金術—點石成金的秘密」年度特展和「一山一家．2021 礦山藝術季成果展」，更規劃了兩場礦山學推廣活動，邀請大家來到共學館，深度體驗礦山多元面貌。

一年一度的新年長假，最適合欣賞藝術大作。為表彰當代知名藝術大師李錫奇卓越貢獻，新北市政府文化局與新北市美術館籌備處攜手合作，並由李錫奇夫人古月老師及其女李恬忻女士發起，邀請蕭瓊瑞教授策展，推出「啓航．焰光—李錫奇紀念特展」，將大師的版畫、裝置藝術、複合媒材、絹印、水墨和漆畫等多元創作，以難得一見的雙展區方式呈現，歡迎蒞臨新莊文化藝術中心和新北市藝文中心，一睹近年最完整展出的大師創作與歷程。

府中 15 十歲了，為了迎接福虎的到來，並啓程新的十年，府中 15 特別策劃了「未來狂想曲—城市樂園 X 文化綠洲 X 生態永續」，以改變為主軸、聯合國永續經營目標為基礎，邀請大朋友、小朋友攜手體驗影像科技的進步，透過數位藝術看見生活環境的變化，進而深思與開創城市樂園、文化綠洲和生態永續相互結合的未來視域。

新北市長

侯友宜

Arts and Museum Events in New Taipei City

2022 1•2
Jan./Feb.

本期因疫情影響，所有活動資料以各活動場館網站上之公告為主，敬請隨時關注、洽詢。

CONTENTS



市長的話

藝遊熱點

04 青春山海線美學秘境—全國首創礦山共學基地啓用
05 未來狂想曲—城市樂園 X 文化綠洲 X 生態永續
06 2022 文化走春—新北虎哩福氣
09 2022 福虎生威春節系列活動
10 新北哈客樂園—初二金虎開園躍新春
12 未來明信片— 435 為你收存滿滿新心願
13 十三行新春活動—虎爸虎媽帶偶遊
14 啓航．熠光—李錫奇紀念特展

趣活動

16 淡水木下靜涯舊居
17 藝起來新莊串門子

展覽視界

18 非線性—新觸角藝術群聯展
19 人間有夢—焦士太畫展
20 2021 國際咖啡杯大賽
22 讓愛如大地—宗博 20 館慶年系列特展
24 物／我—徐永旭個展　反陶美學突破極限
26 偶然人間—來場線上陶偶心理測驗





28 畫說台鐵與台灣建築遺產展
29 與細菌混了三千年
30 秘色天目—郭明慶個展
32 繪本海
34 無．物—林文萱陶藝創作展

表演舞臺

35 打造新北街舞據點—
新莊「FUN 舞空間」美化啓用

報名事件簿

36 2022 新北市紀錄片獎徵件起跑

藝文生活圈

38 活動徵件
42 課程講座
46 表演藝術
47 藝文展覽

閱讀書籤

50 新北市立圖書館．1 月主題書展
56 新北市立圖書館．2 月主題書展

影友會

62 府中 15 — 1．2 月主題：新世界
64 府中 15 — 1．2 月主題片單
66 新北市 1 月影片放映
72 新北市 2 月影片放映

跨界藝遊

78 北臺縣市藝文資訊

藝賞雙北

80 新北市藝文館舍活動資訊
88 臺北市藝文館舍活動資訊

歡迎使用手機、平板、電腦，下載《新北市藝遊》、關注《新北市藝遊》，及時參與各項藝文活動。

新北市藝遊網站　新北市藝遊臉書粉絲團　新北市藝遊電子書

青春山海線美學秘境 全國首創礦山共學基地啟用

● 資料提供 / 新北市立黃金博物館

黃金博物館新館舍—共學館，它的前身為臺灣金屬鑛業股份有限公司的員工宿舍，現在則為館方的學習基地。共學館 1 樓陳列水金九礦業資產相關重要史料文獻、影音及典藏資源，2 樓則為展示及教育推廣多功能空間，期望連結地方共同交流學習、承載並延續水金九礦業資產價值。

黃金博物館創館至今，持續的保存與活化水金九地區豐富的金銅礦業資產，透過累積礦業歷史脈絡、邀集在地權益關係人交流對話、建構產官學合作網絡，輔以國際結盟力量，逐步厚實「水金九礦山學」知識體系。而新建成的共學館，以礦山地質意象與色系設計，彰顯水金九地質乘載礦山文化的特殊性；周邊 L 型戶外空間則採砌石生態工法，並種植四季植栽，強調空間於四季皆與環境共榮。兩者合併，成為連結與襯托周遭社區與自然地景的重要中介站。

共學館於 1 月開幕，並配合水金九礦山學推廣，搭配 3 個展覽：在共學館，1 樓入口展示區設有「憶臺金」老照片展，可藉由回顧照片，進入臺金時期的金瓜石社區情境；2 樓則有「煉金術—點石成金的秘密」年度特展，介紹礦廠中的選礦及煉礦過程。另外，在博物館的煉金樓 1 樓，還有「一山一家 ・2021 礦山藝術季成果展」，可欣賞藝術家們如何詮釋水金九礦山。此外，還可於 1、2 月報名兩場礦山學推廣活動。詳細情形，請隨時關注新北市立黃金博物館官網及 FB 專頁。

Info
1 月起
・ 新北市立黃金博物館
（瑞芳區金光路 8 號）
・ 02-2496-2800 #2811、2812 遊客中心
・ www.gep.ntpc.gov.tw
新北市立黃金博物館
・ 更多活動詳情請上官網、臉書粉絲頁或電洽查詢



↑共學館 2 樓有研習與展示多功能空間，持續推廣水金九礦山學。



↑共學館周邊以砌石工法、並種植四季植栽，成為友善生態園區。

未來狂想曲 城市樂園Ｘ文化綠洲Ｘ生態永續

● 資料提供 / 府中 15

科技的一日千里，人類世界也以超越想像的速度在發展著。對於「未來」，有什麼想像？有什麼期待？

2022 年，府中 15 以「改變（Changing）」為主軸，讓大眾體驗影像藝術科技的進步，透過影像藝術，看見周遭生活環境的變化，以混合「多元不同影像藝術的創作」，並引入科技藝術相關作品，呈現影像藝術科技的變化、人與自然、人與人與社會之間互動共存的改變。

因此，特別策劃「未來狂想曲—城市樂園Ｘ文化綠洲Ｘ生態永續」，試圖透過多元的作品，展現當代生態環境，再從傳統媒材描繪，再到數位科技的擬仿。

此次展覽中有三大亮點展品：

Yannick Dauby（澎葉生）的《藻礁》——將以聲音書寫紀錄臺灣水底自然生態的變化。

動態自造實驗室的「生態守護計畫」系列——針對社會需求而提出改善、改造創新專案，進一步發展在地特色。

噪咖藝術有限公司的《水聲林》——將以機械動力與互動裝置，建立具有韌性的人造性的創新生態。

具體而言，「未來狂想曲—城市樂園Ｘ文化綠洲Ｘ生態永續」中，巧妙地將聯合國永續經營目標視為基礎，進而邀請契合的藝術家與作品，透過創意與創新，以科技藝術為媒介與工具，讓社會大眾更為了解永續與 SDGs 的重要性，共同展現自然生態永續經營的「未來視域」。



↑水聲林◎噪咖藝術有限公司作品



↑流動◎動態自造實驗室作品



↑藻礁◎ Yannick Dauby（澎葉生）作品

Info
01/16-04/17
・ 府中 15
（板橋區府中路 15 號）
・ 02-2968-3600#211 服務臺
・ www.fuzhong15.ntpc.gov.tw
・ 更多活動詳情請上官網或電洽查詢



↑復古搖擺舞在空軍三重一村，帶大家搖擺迎新年。

2022 文化走春──新北虎哩福氣

●資料提供／新北市政府文化局

呼一口虎年好福氣，市民朋友陸續完成疫苗接種之際，趕緊趁著過年假期來新北走春，品味新北豐富的博物館及特色景點。世界各國仍籠罩於病毒威脅下，目前國內疫情穩定的狀況格外寶貴，邀請大家一年初始把握佳節，來新北走動好過年，強健體魄也紓解無法出國的遺憾。

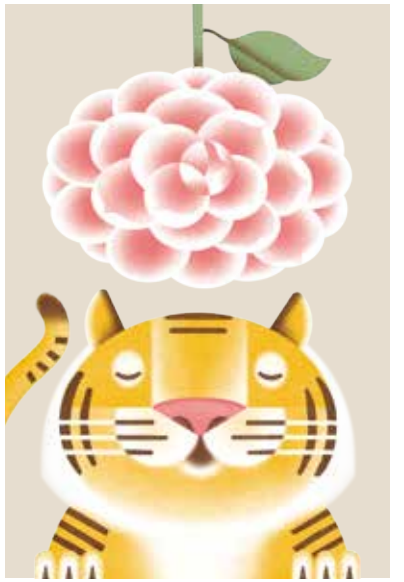

虎拳招福氣　愛老虎遊找貓趣

新北市博物館群及所屬藝文館舍春節假期不打烊，除規劃應景活動，同時針對新北文化美學特色，推出以新北市花「茶花」及虎年意象設計虎年限定版年曆，並結合限定版新北博物館卡、新北味香氛精油及品新北茶包等文創品，綜合一大箱福氣滿滿虎年福箱，歡迎市民朋友到博物館走春開箱。

買好玩好更要身體好，也規劃虎年打虎拳活動，只要到館舍打虎拳並與立牌合影上傳即可領取虎年紅包袋。此外，文化局邀請人氣插畫家康康繪製拉查花貓貓與博物館聯名貼圖，製成限定文創品並於年節期間贈送市民朋友。歡迎初二至初六期間前往博物館，參加活動並拍照打卡，文化局將從上傳資料中抽選，贈送限量禮品，讓您虎年虎哩福氣。





↑鶯歌陶瓷博物館如常舉辦廣受歡迎的「絹印文物吉祥話」體驗活動。
←林本源園邸有精采的舞獅。

揮毫暖身好過年　手作體驗趣

過年少不了新春揮毫及春聯，淡水古蹟博物館搶先於 1 月 15 日、16 日及 23 日，推出書法家揮毫春聯贈送活動，每日 50 份數量有限；林本源園邸也於 1 月 23 日邀請書法老師現場揮毫，於定靜堂提供 100 份春聯。

此外，鶯歌陶瓷博物館 1 月 22 日下午辦理絹印斗方活動，歡迎一起手作絹印春聯。初三至初六，十三行博物館推出面具 DIY，歡迎蒞館踴躍體驗手作春聯及開運面具，虎虎生風又滿面春風。五股守讓堂初四上午於伴山學堂辦理香包 DIY 及彩繪風車活動；林本源園邸初五辦理林玉珠花燈體驗工作坊，2 月 6 日上午規劃《紙賞林園》手作立體卡片體驗課程，帶領大家體驗傳統花燈工藝及林園之美。

另外館舍也規劃線上暖身活動，府中 15 新北市動畫故事館於 1 月 29 日、初三及初五下午辦理線上手做動畫——兩隻老虎立體紙偶課程。

虎禮滿滿最甘心

鶯歌陶瓷博物館初二開館迎接前 168 位熱情朋友，贈送虎年小禮物，初二至初六還精心規劃虎年大集闖關趣及「百福（虎）彩繪迎新年」，邀請大家找貓闖關集章兌換小禮物，也可在陶瓷上彩繪，製作專屬

自己的虎年小虎。每日前 100 名在陶品集消費者，可在福虎彈珠臺彈出幸運號碼換好禮。空軍三重一村初二、初三的上午、下午分別限量送出「一村復古購物袋」。

新北市立圖書館總館於初四及初五贈送新年開運質感文具福袋。五股守讓堂於初四開館迎新，蒞臨參觀打卡按讚即送限量福袋。淡水古蹟博物館初二到初六辦理福虎訪淡古集章趣活動，集滿 3 個可兌換精美好禮。十三行博物館針對初二起至文化商店當天消費金額滿 111 元的朋友，可獲得抽福袋機會。

另外，坪林茶業博物館初二開春為大家奉上「虎頭柑茶」，於臉書粉絲頁按讚打卡即可獲得茶包，初三、初四則有跳跳虎玩障礙賽。黃金博物館舉辦咬錢虎淘金活動，凡春節期間參加淘金特別場的朋友，即可獲得可愛虎耳朵髮箍，化身咬錢虎把金沙帶回家。林本源園邸推出三人成虎吉祥贈禮活動，初二至元宵，拍照林園祥獸並留言祥獸專屬吉祥話，可於文創商店兌換林園特製明信片。

虎彩新春　好戲連臺

十三行博物館初三至初六每日下午於演講廳辦理「虎趴虎」表演擂臺活動，邀請兒童劇團、互動表演及樂器演奏等表演輪番演出。鶯歌陶瓷博物館初三至初五也在陶藝舞臺陸續推出雜耍表演活動。

黃金博物館初二上午邀請在地吉慶國小雷鼓社舞獅來館演出，與遊客同賀新年。此外昇平戲院春節期間熱映懷舊歌仔戲《鳳凰蛋》，歡迎共賞河洛歌仔戲團五將：王金櫻、小咪、許亞芬、郭春美、石惠君同框演出，精采絕倫的好戲。坪林茶業博物館趕上木頭人挑戰的熱潮，初五至初六到茶博扮裝小萌虎、虎頭蜂玩一二三木頭人，成功可享 1 次扭蛋機會。



↑黃金博物館的街頭藝人表演很吸睛。



↑空軍三重一村的新春開園贈好禮，迴響熱烈！

林本源園邸初二上午邀請臺灣威武五家龍獅總會帶來精采醒獅演出，並邀請易經老師進駐林園為民眾解說流年，開運虎氣來！初二及初三下午 2 時由沐寧相聲演說坊帶來賀歲相聲。此外還有初四的中西音樂演出，分別由李哲音豎琴獵人及板橋在地薪橋國樂團將帶來中西合璧的音樂表演。

空軍三重一村自初二開始陸續推出踢踏舞表演、舞龍迎財神、虎勁套圈圈及粉筆畫一村活動，帶給大家耳目一新的熱鬧春節。

Info
01/15-02/06
- 新北市立各博物館及藝文場館
- 02-2960-3456#4493 郭先生
- www.culture.ntpc.gov.tw
- 更多活動詳情請上官網或電洽查詢

2022 福虎生威春節系列活動

●資料提供／新北市眷村文化園區空軍三重一村

空軍三重一村自 107 年開園以來，每逢春節必會舉辦一系列精采的歡慶活動，今年除了除夕及初一休園外，從初二開始就有精采且不容錯過的活動，歡迎闔家大小於春節時節蒞臨一村。

大年初二、初三上午 10 點及下午 2 點，為鼓勵遊客至一村走春，特別針對這兩個時段的前 100 名入園朋友，免費贈送新春開園禮，今年的限定開園禮是臺灣早期的環保代表作——可重複使用的尼龍網布茄芷袋。

初二上午 11 點，特別邀請叫好叫座、專業美式踢踏舞團「舞工廠」來到一村，在初二開園第一天，為大家帶來精湛的踢踏舞演出，也象徵虎年精神抖擻的開端，現場還有趣味互動。

初三上午 11 點，邀請三重在地聞名遐邇的「歐陽慧珍舞蹈團」，表演福虎生豐賀新年的傳統舞蹈，歐陽慧珍舞蹈團演出水準保證精采可期。

初四下午 2 點，有每年迎新春的重頭戲——「虎躍龍騰迎財神」，今年特別邀請在地舞龍隊，讓朋友們得以重溫阿公、阿嬤時代的傳統又壯觀的舞龍表演。

初二至初五還有「虎年虎勁套圈圈」及「臥虎藏龍粉筆畫一村」等活動，還可以至遊客中心憑證借用扯鈴及毽子等，現場回味傳統小遊戲。

春節期間除了有活潑的活動安排，還有 13 眷舍「俯瞰—空照圖特展」、14 號眷舍「2D 奇幻眷村」及 16 號眷舍「眷詠年代—她們的故事」特展，歡迎結伴到一村，拍攝復古美照，迎接福虎生威的新年。

Info
02/02-02/04
- 新北市眷村文化園區空軍三重一村（三重區正義南路 86 巷）
- 02-2979-1815 遊客中心
- www.culture.ntpc.gov.tw/military_village
- 更多活動詳情請上官網或電洽查詢



傳統又壯觀的舞龍表演，重溫阿嬤時代的年節氛圍。



↑叫好叫座、專業美式踢踏舞團「舞工廠」，將在大年初二來帶來精湛的演出。



↑精采的藝文表演採網路同步直播呈現線上劇場。

新北哈客樂園 初二金虎開園躍新春

●資料提供／新北市客家文化園區

過年春節各地觀光景點都是滿滿的人潮，若想要和家人共度悠閒的美好時光，建議來新北市客家文化園區，絕對是超讚的選擇！

結合客家年節遊戲　完成任務拿大獎

今年初二到初六，園區除了有熱鬧的舞獅慶開園外，特別結合客家年節遊戲，規劃「金虎迎春」任務，共有 4 關任務：

第一關「尋找金虎船長的寶藏」——只要找到金虎船長的寶藏 (解謎題)，就能獲得喜氣洋洋的金虎大秘寶。

第二關「挑戰跌三烏達人」——跌三烏是客家特色的年節遊戲，若是戰勝達人，還可以獲得裝有神祕小禮物的紅包。

第三關「金的遊戲王」——透過 AR、VR 多媒體科技來認識客家音樂及美食，完成體驗的人可獲取研習教室 DIY 的折價券。

最後一關「打卡送福氣」——只要拍照打卡上傳新北市客家局粉絲專頁，即完成新春任務，就能拿到超級大獎「金虎大福袋」，可以說是物超所值、滿載而歸呀！

文創伴手禮、風味餐　應景又幸福

園區的文創商品也應景新推出新的「虎年」文創客家小物，將是年節最具特色的伴手禮。



↑親子家庭於農事體驗區親種菜苗。



↑園區戶外的菁礱池、藍染架體驗區。



↑重現過往釀酸菜的畫面，意寓過年的慶豐收。



↑ 110 年春節期間闖關活動。

若是肚子餓了，沒關係，有大嬸婆御膳房所推出的客家風味餐，不管是客家小炒、梅干扣肉，還是薑絲炒大腸，每一道都令人想起童年時媽媽的好手藝，好吃到幸福滿滿！

戶外空間　客家植蔬遍佈

園區剛開闢完成的戶外空間，有著翠綠草坪環繞的大自然遊戲場，左拾漫漫野薑花，右扶紫蘇及香茅。

在小而巧的農田裡，客家福菜正暖暖成長，不經意察覺都是和客家有淵源的植物，趁著新春期間，不妨一起到嶄新的哈客樂園，悠然度過年節時光。

過年直到天穿日　三鶯文化一日遊

講到新春，通常是過完元宵節就結束，但是客家人非常特別，會一直歡慶到農曆正月二十，也就是有全國客家日之稱的「天穿日」，在這天男不耕田、女不織布，一方面給辛苦工作的自己好好放鬆，另方面也傳達讓大地休養生息的環保精神，園區將以「角色扮演」為主題，帶領大家穿梭於女媧補天的故事當中，敬請期待。

新北市客家文化園區位於在鶯歌交流道旁，附設免費停車場，歡迎規劃三鶯文化一日遊，從哈客樂園出發，走訪三鶯，親近自然，愛上客家。

Info
02/02-02/20
・新北市客家文化園區
（三峽區隆恩街 239 號）
・02-2672-9996#301 溫先生
・www.hakka.ntpc.gov.tw
・更多活動詳情請上官網或電洽查詢

未來明信片
435 為你收存滿滿新心願

● 資料提供 / 板橋 435 藝文特區

一起走過疫情嚴峻的 2021 年，相信對於即將展開的這一年，一定有著許多新願望與期許！卻往往擔心最後失去這份熱情，需要什麼來提醒自己完成目標？

沒錯！在新春立定目標的時節，就是該來板橋 435 藝文特區，寫一張「未來明信片」，無論過去這一年是好是壞，是否得到收穫與成長，在這裡重新開始，留給自己任何勉勵或期許話語，435 將在 2022 年末，為您寄出明信片！而收到自己當初所給予的驚喜，必定能重新憶起最初的理想，讓您再次擁有溫暖與力量堅持下去！

自 2014 年開始，板橋 435 藝文特區於每年春節期間舉辦的「未來明信片」活動，廣受歡迎與支持，總是吸引許多朋友親臨，一同將對未來的殷切期許化為文字，投入 435 這顆時空大膠囊，活動至今共寄出了上萬封的明信片，寄送範圍遍布海內外，也成功將希望與溫暖散播到世界各地。

435 藝文特區每年均邀請不同的進駐藝術家，設計限定主題未來明信片，今年由藝術家謝宜珮，設計出充滿奇幻與想像的 435 樂園主題明信片，以超現實場景與抽象元素，呈現迎接美好未來之感受，再搭配園區特色景點，孩童們在其間穿梭，傳達出在 435 共創美好回憶；想像在此盡情暢遊，美好願望也能相伴向前行之意念！

今年春節期間，歡迎來到板橋 435 藝文特區，寫下最閃耀的未來，銘記最初的自己，同時還能參與眾多春節限定活動！



↑藝術家謝宜珮設計的 2022 年 435「未來明信片」。



↑「未來明信片」搭配園區特色景點與孩童穿梭其間。

Info
02/03-02/06
- 板橋 435 藝文特區／枋橋大劇院（板橋區中正路 435 號）
- 02-2969-0366 #62 吳小姐 (平日)、#34 服務臺 (假日)
- www.435.culture.ntpc.gov.tw
- 更多活動詳情請上官網或電洽查詢

十三行新春活動
虎爸虎媽帶偶遊

● 資料提供 / 新北市立十三行博物館

想過個不一樣的農曆新年嗎？到十三行來場另類的「偶派對」吧！

十三行遺址共出土 12 件陶偶，包含人像、雞、豬、蛇等造型，模樣可愛，是博物館人氣度超高的史前「偶像」！十三行博物館 2022 春節特別配合出土文物及主題特展，首次以「偶」為主題，舉辦「虎爸虎媽帶偶遊」系列活動，從初二到初五天天都有精采展演和體驗活動，邀請大家一同歡慶新年。

虎趴虎—表演擂臺：初二到初五連續 4 天精采表演不間斷！每日將邀請兒童劇團、互動馬戲團以及八里在地音樂社團演出，不同類型的表演就是要讓觀眾每天來十三行都好玩！

虎年抽福袋，111 年福氣來：十三行春節活動不只好聽、好看，更有好康！初二開始，當天在十三行博物館文化商店消費金額滿 111 元，即可獲得 1 次福袋抽獎機會。

面面具到特展—虎虎生風面具 DIY：與國際知名藝術家吳炫三合作推出的「面面具到—部落面具文化特展」，從去年展出至今好評不斷，配合節慶活動特別規劃「虎虎生風面具 DIY」，以特展展出的面具為模型，發揮自身創意親手製作最虎虎生風的開運面具。

南島食代特展—一窺古代飲食文化：新年不僅吃巧吃飽，還能探索古代飲食文化！「南島食代—古代南島飲食文化特展」運用考古學的資料，加上文化人類學的觀點，探討古代南島語族人們所發展出多樣的飲食文化，許多出土自新北市考古遺址之新石器時期標本，更是首度展出，不可錯過。

Info
02/02-02/06
- 新北市立十三行博物館（八里區博物館路 200 號）
- 02-2619-1313#305 馬小姐
- www.sshm.ntpc.gov.tw
- 更多活動詳情請上官網或電洽查詢



↑初二由人氣兒童劇團萬花筒劇團打頭陣。



↑初五邀請清新女聲團體安妮塔克。

啟航．焰光—李錫奇紀念特展

● 資料提供／新莊文化藝術中心

當代知名藝術大師李錫奇，逾一甲子的藝術生涯中，其前衛且多元的創作在戰後臺灣的藝術發展歷程中，成為推動臺灣現代藝術史中深具影響力的藝術家之一。於李錫奇老師逝世近三周年之際，新北市政府文化局與新北市美術館籌備處攜手合作，並由李錫奇夫人古月老師及其女李恬忻女士發起，邀請蕭瓊瑞教授策展，特別規劃「啓航．焰光—李錫奇紀念特展」，表彰其一生藝術創作的卓越貢獻，致上最高的敬意。

在新北　大師展開藝術旅程

李錫奇大師雖出生於離島金門，卻在新北市（原臺北縣）展開多采多姿的藝術旅程，年少時期於戰後留臺，60 年代先後至板橋中山國小及新莊國小擔任美術教師，期間代表臺灣參加「東京第四屆國際版畫展」及「巴西聖保羅雙年展」，同時推動兒童美術教育，籌辦臺灣第一屆的「中華民國世界兒童畫展」，不僅對於新北市藝術紮根影響深遠，更將臺灣的兒童藝術與世界接軌、交流。

此外，李大師亦為臺灣「現代藝術運動」一員，並與同樣受新思潮創作影響的畫家們於 1958-1959 年組成「中國現代版畫會」，之後亦成為「臺灣現代藝術的導師」李仲生的門生，1965 年則與席德進同時加入「東方畫會」，為美術史上重要團體代表性人物之一，該畫會日後與「五月畫會」、「現代版畫會」等共同推動臺灣現代繪畫運動，對臺灣藝術史發展具關鍵地位，深刻連結新北市在臺灣藝術發展上的獨特重要性。



↑亙古餘韻 2012-8 — 2012 年．漆畫．120x200cm



↑春— 1977 年．絹印版畫．28x34.5cm



↑萊茵河之畔 -2 — 1958 年．木刻版畫．43x44cm

雙展區　完整呈現大師多元創作

李錫奇大師的創作以風格多變著稱，除了融合東方傳統與西方現代思潮，創作形式從版畫、裝置藝術、複合媒材、絹印、水墨到漆畫皆有涉獵，甚至與文學界現代詩人多次跨領域合作。如此多元的創作反映了當時社會各方潮流衝擊，但始終強調「本位」的概念，力求在現代與傳統藝術中，保有自己的民族風格。如此跨越媒材、技法與題材的獨特風格開創，讓他多次獲得獎項與國際肯定，更有「畫壇變調鳥」之美譽。此次紀念特展，新北市文化局特別以雙展區方式呈現：

新莊文化藝術中心——以早期版畫、水墨系列、鬱黑系列為主，尤其可看見「降落傘」系列三幅一同呈現，此系列是李錫奇軍中服役期間，利用降落傘之粗糙布質進行「布拓」創作，作品具強烈衝擊性與爆發力，獨一無二且複數性已難再尋，在臺灣的藝術史上極具行為藝術與當代藝術先驅的意義。

新北市藝文中心——展出李大師後期大型漆畫創作，讓眾人一睹近年最完整呈現李錫奇創作歷程的展覽。

此外，亦將推出 360° 虛擬實境線上展，使無法親臨展場欣賞的朋友不致抱憾，可以藉由 3C 產品隨時入場欣賞。

特展期間的週末假日也規劃辦理多場推廣活動，落實李錫奇的藝術教育理念，將學術及推廣多元並行，不分年齡皆可參與，透過不同方式使大眾更加認識李錫奇這位藝術家。

Info
01/29-03/13
- 新莊文化藝術中心／藝術廳
（新莊區中平路 133 號）
新北市藝文中心／第一展覽室
（板橋區莊敬路 62 號）
- 02-2276-0182#321 翁小姐
- www.ntmoa.tw
- 更多活動詳情請上官網或電洽查詢

淡水木下靜涯舊居

●資料提供／新北市立淡水古蹟博物館

擁有多元風貌與豐富底蘊的淡水，是新北市青春山海線及美學廊帶中重要的一環，淡水木下靜涯舊居位置連結淡水紅樓、淡水日本警官宿舍等文化資產，此次的修復與開放，將使區域歷史風貌更具完整性，也讓大家有更多親近文化資產的機會。

日本畫家木下靜涯以膠彩畫見長，曾任臺灣美術展覽會、臺灣總督府美術展覽會東洋畫部審查員，影響臺灣東洋畫風格的發展；他亦熱心提攜後進，臺灣重要膠彩畫家如林玉山、郭雪湖、蔡雲巖等皆曾頻繁拜訪他於淡水的住所，而未來新北市美術館成立後，期盼舊居成為淡水的美術推動基地，繼續發揮藝術影響力。

舊居一樓介紹修復歷程、畫家生平及對臺灣藝術的貢獻等，二樓展示木下在淡水的日常生活，最特別的是展間一隅復刻木下在小倉畫室的相片，可一窺膠彩畫家創作場景。展覽外，值得一提的是木下靜涯的個性與人生態度，他常戴粉紅色墨鏡，個人特色鮮明；有時外出不鎖門窗，入不敷出卻常吆喝藝術同好吃鍋，更飼養現代不常見的白火雞與猴子，十分熱情瀟灑。

淡水木下靜涯舊居具 19 世紀末磚造洋樓風格，1923 年木下承租作為居所，取名「世外莊」，一樓為琪哩岸石牆面，二樓為斗子砌牆，陽臺外的雨庇，是辨識舊居的重要特色。1953 年為淡水稅捐稽徵分處職員宿舍，2010 年正式登錄為歷史建築，今（2021）年修復完工，目前已對外開放並免費入館，歡迎全家大小、三五好友前來參觀。

Info
即日起
- 淡水木下靜涯舊居（淡水區三民街 2 巷 2 號）
- 02-2623-1001 服務臺
- www.tshs.ntpc.gov.tw
- 更多活動詳情請上官網或電洽查詢



↑淡水木下靜涯舊居具 19 世紀末磚造洋樓風格。



↑一樓介紹修復歷程、畫家生平及對臺灣藝術的貢獻等。

藝起來新莊串門子

●資料提供／新北市政府文化局

「2021 藝起來新莊串門子」新北市政府文化局與知名動漫「名偵探柯南」合作，邀請市民朋友前來新莊廟街解謎，並結合新莊文藝中心、新莊區公所及新北市立圖書館新莊分館，即日起，推出「廟街實境解謎」、「戲曲展演」及「文化小旅行」等三大系列活動。

「廟街實境解謎」以名偵探柯南在新莊廟街的解謎三部曲為主題，分別為 110 年 12 月 19 日首部曲、111 年 1 月 8 日二部曲、111 年 1 月 15 日三部曲，除了 110 年 12 月開放線上報名 3 場解謎活動外，未報名成功的朋友，不用擔心，111 年 1 月 8 日及 1 月 15 日也開放現場報名。不只能夠體驗柯南劇中懸疑的情節，還能享受新莊在地的文化薰陶及美食饗宴。

此外，在活動期間的週末，新莊文化藝術中心也將推出一系列活動，包括蕭建平電視木偶劇團、勝秋戲劇團、新莊兒童合唱團、新莊歌劇團等團隊及新莊區公所迎新年慶祝活動，帶來精采的各式「戲曲展演」；還有新北市立圖書館新莊分館推出的走讀小旅行，相當適合親子出遊、闔家前往。

配合中央振興五倍券振興政策，新北市政府推出「加倍奉還」抽獎活動，在新莊廟街商圈也可使用新北加倍券消費，111 年 2 月 15 日前登錄在新北市單筆消費滿 300 元的發票就能參加抽獎，獎項極為豐富。

有吃、有玩、有表演、有抽獎，通通都在新莊廟街，歡迎大家「藝」起來新莊串門子！



↑勝秋戲劇團的野臺演出吸引大家流連觀看。



↑蕭建平電視木偶劇團帶來精采的布袋戲演出。

Info
即日起至 01/15
- 新北市新莊廟街、新莊文化藝文中心
- 02-2960-3456#4622 林小姐
- www.culture.ntpc.gov.tw
- 更多活動詳情請上官網或電洽查詢

非線性—新觸角藝術群聯展

●資料提供／新北市客家文化園區



↑ SANTORINI ◎蕭雯心壓克力彩作品



↑微風景◎曾俊義水彩作品

非線性，是跳躍性的、非邏輯的、直覺式的，應用於藝術上，達成藝術家網狀的、去中心、無邊際的自我試驗。

嘉義當代藝術團體「新觸角藝術群」創立於 1995 年，由一群在地藝術新銳發起，沒有組織章程，也沒有強制約束力，成員活動皆出自對藝術共同興趣與實現，秉持創立精神：展現個人實驗性、創新性及在地性多元創作，結合展覽與學術論述，引領嘉義邁向當代藝術的方向。

新觸角藝術群的藝術家們每位皆具長年紮實藝術創作經驗，不斷實施自我辯證。利用同屬非線性思維範疇的直覺與靈感兩大要素並行，於各種創作面向呈現冒險的、偶發性的、趣味的成果。總體展現多樣性思考的挑戰及實驗，每個思考與實驗環節互相影響，產生流動式富律動感的藝術交織。

此展由新觸角藝術群的尹信方、王以亮、王德合、吳筱瑩、陳慶夥、曾俊義、黃志能、張文靜、張若綺、楊上峰、蔡譯緯、鄭建昌、盧銘世、蕭雯心、賴毅、謝其昌、謝鎮遠、鍾曉梅等 18 位藝術家共同展出，創作風格當代且多元，作品富含濃厚色彩疊加的壯闊景致；有些作品則是蘊含細膩且悠遠的靜謐，透過不同主體實踐自我觀照，由創作中反應對生命的詮釋、對環境的關懷與對人類自身的反思。

Info
即日起至 01/11
- 新北市客家文化園區（三峽區隆恩街 239 號）
- 02-2672-9996#307 吳小姐
- www.hakka.ntpc.gov.tw
- 更多活動詳情請上官網或電洽查詢

人間有夢—焦士太畫展

●資料提供／新北市藝文中心

1949 年，隨國民政府來臺時，藝術家焦士太年僅 20 歲，是個流亡學生，把青春獻給國家，藝術生涯是從政工幹校藝術系畢業後開始。60 年代，從事軍事新聞及文化出版工作，曾任職新中國出版社暨黎明文化事業公司編輯、總編輯、副社長、專欄作家等，辭退後專注於繪畫，成為專業畫家。

在臺灣 70 年的歲月裡，他全力投入藝術事業，從早期致力於中國藝術現代化運動，曾創立長河美術中心、中國美術研究中心等民間美術機構，長達 36 年，從理論到實踐，為東方抽象藝術理出一條思路。

在「夢的系列」創作中，藝術家將抽象融入超現實的理念中，表達的是「非形象的超現實主義」，李仲生藝術對他影響頗大，成為他的藝術中心思想。焦士太的藝術理念強調一個「真」字，真就是美，真是藝術的源頭，真是人類藝術思想的融結點， 有「真」便失去了「美」，他的所有創作，都有這個共同特質。

此展不僅是焦士太個人藝術生命的紀錄，更是臺灣藝術多元面貌的縮影，他一生都在畫夢：生涯無定，夢卻源源而來。以「夢」為畫題，因內涵所指的無定性及抽象思維的「無相之相」，無法預先設定作品形象，而是在塗抹中發現有意象、抽象、心象的「相」，皆是純粹之美，有如觀世音菩薩的笑靨——平和、喜樂、自然、親切、寧靜與安詳，這也是焦士太藝術展覽的本真信念。

Info
即日起至 01/23
- 新北市藝文中心／第一、二展覽室（板橋區莊敬路 62 號）
- 02-2253-4417 #122 服務臺
- www.artcenter.ntpc.gov.tw
- 更多活動詳情請上官網或電洽查詢



↑人間有夢系列

2021 國際咖啡杯大賽

●資料提供／新北市立鶯歌陶瓷博物館

飄洋過海而來的咖啡，以其獨特濃、醇、香，迅速擄獲人心，成為現代人重要的日常，而盛裝咖啡的器皿，亦成為妝點日常的重要元素。

當經典不敗的媒材遇上風靡全球的人氣飲品，可以激盪出甚麼樣的火花？

延續歷年新品獎精神，鼓勵實用陶瓷創作，以極具生活感的陶瓷咖啡杯作為徵件主題，新北市立鶯歌陶瓷博物館規劃辦理「國際咖啡杯大賽」，自 2020 年首次開辦便獲得熱烈　響，2021 年雖受疫情影響，仍有來自 30 個國家共 210 件參賽作品，而且國外參賽者即佔了 1/3，較反映競賽的文化多元性，也提升陶博館的國際能見度。

此次大賽邀請陶藝、咖啡、產品設計等領域專家擔任評審，依據造形美學、實用價值、設計理念等原則，經過兩輪評審，選出 50 件別具特色的咖啡杯作品於陶博館展出。

比利時 Ann Van Hoey《羅姆布特》勇奪首獎，作品設計靈感來自家鄉的世界遺產——聖羅姆布特大教堂（Sint-Rombouts Cathedral）的哥德式尖拱，其獨特設計與實用的器型，獲得評審一致好評。

臺灣參賽者劉芳汝《關於拿鐵》表現濃縮咖啡滲入純白鮮奶的融合流動感，獲得金獎；來自韓國的朴炤垠，以在臺灣骨董店觀察到的窗花紋樣為靈感，創作出《窗戶咖啡組》，獲得銀獎。

透過辦理「國際咖啡杯大賽」，陶博館希望能夠持續推廣實用陶瓷創作，市民朋友除了實地到訪陶博館欣賞創意咖啡杯作品之外，亦可透過陶博館經營之 Podcast《藝術開麥拉》，認識生活中的陶瓷之美。

Info
即日起至 01/23
- 新北市立鶯歌陶瓷博物館／ B1 陶藝長廊（鶯歌區文化路 200 號）
- 02-8677-2727#831、832 服務臺
- www.ceramics.ntpc.gov.tw
- 更多活動詳情請上官網或電洽查詢



↑首獎：羅姆布特
◎比利時 Ann Van Hoey 作品



↑金獎：關於拿鐵
◎臺灣劉芳汝作品



↑銀獎：窗戶咖啡組
◎韓國朴炤垠作品



廣告

讓愛如大地
宗博 20 館慶年系列特展

●資料提供／世界宗教博物館

2001 年創館至今，以「尊重」每一個信仰、「包容」每一個族群、「博愛」每一個生命為宗旨，持續耕耘著藝術文化、生命教育與宗教交流領域。20 週年先後透過三檔心意相同，但有著各自面貌的特展，對應三個主題，也回顧 20 年的成長足跡。

「神隊友巴士『愛戀婚姻』線—世界愛神請帶路」首先在去年七夕情人節推出，集結了東西方不同文化信仰中的神明，帶領觀眾展開一趟以「愛」為主題的巴士旅程。

接著是「愛如花如種—從 911 到 119」特展，呈現博物館籌備 10 年、開館 20 年，這 30 年一路走來的理念和志業。以創辦人心道法師和平行腳的故事為起點，記錄其跨宗教交流的堅持。

自去年 11 月開展至今的「讓愛如大地—看見宗博．回顧 20」，由兩個主題組成：一是以光雕互動，娓娓道來博物館 20 年歲月的生命故事：從 1998 年設計與研究團隊的組成，到 2001 年開館、2002 年第一屆回佛對談、2003 年成立志工隊、2004 年成為學校生命教育的後盾，隨後持續發展各種專案、教案、活動；2017 年因應「博物館法」，新北市政府頒授設立登記證書、2021 年華嚴世界靈性生態館啓動等，皆是形塑如今博物館樣貌的重要事件。二則是經典回顧，展出從 2006-2011 年推出的現代建築大師與臺灣在地的宗教建築縮影系列，六座等比例建築模型，不僅豐富了典藏，也從宗教建築視角，體現其信仰精神和藝術文化。

Info
即日起至 02/20
- 世界宗教博物館／ 6 樓特展區、7 樓生命和平多元空間（永和區中山路一段 236 號）
- 02-8231-6118 服務臺
- www.mwr.org.tw
- 更多活動詳情請上官網或電洽查詢



↑經典回顧 - 二十世紀現代宗教建築縮影



↑ 2004 大事回顧





↑首次發表的新作《2021-6》，呼應朱銘美術館本館的天井空間，以長達三、四米的高度錯落垂吊，呈現多個泥條堆疊的小陶圈。

物／我—徐永旭個展 反陶美學突破極限

●資料提供／朱銘美術館

十年一遇的美好邂逅……

朱銘美術館繼 2000 年「位．位．位」個展與 2011 年「材質物語—土」聯展，2021 年再次邀請到備受國際肯定的臺灣藝術家徐永旭舉行個展，以「物／我」為題，精選徐永旭 2013 年至今 20 餘件代表作，從室內展廳延伸到戶外裝置，或氣勢磅礴或纖細微妙，完整呈現其近年藝術實踐的精髓。此次更首度嘗試「參與式創作計畫」，邀請觀眾一同創作，實地感受手與土的對話，帶來更豐富深刻的觀展體驗。

國小老師入陶途　突破自我獲肯定

2021 年甫獲國內陶藝界最高殊榮「臺灣陶藝獎」首屆卓越獎的藝術家徐永旭，1955 年出生於高雄，原是位國小老師，43 歲踏上陶藝創作之路。

藝術家徐永旭以陶土為媒材，用身體作為創作主體的概念，透過泥土重複的堆累，不斷突破自我創作極限，以極具反差張力的「反陶」美學，體現獨樹一幟的當代藝術實踐。他曾在 2008 年憑作品《界．逾越》奪得「第八屆日本美濃國際陶藝競賽首獎」，成為臺灣第一人；2018 年更獲選為聯合國教科文組織國際陶藝協會榮譽會員，屢獲國內外藝壇肯定。

呈現作品與創作者之間的關係

「物／我」指涉徐永旭作品與創作者之間互為主體的關係，既是對抗拉扯，也是對話共舞，更是合一無二。

他選擇最樸素的白色或黑色陶土，用最原始的泥條盤築、揉捏按壓，讓作品表面忠實記錄整個創作過程，環境的溫濕度、空氣的流動、身體的痛楚與疲憊，長時間不斷重複單一動作產生的變化與張力，使得創作如同生物築巢，形成一種生命的本能，所有痕跡都凝鍊了自身的生命經驗、情感和記憶。





↑「《2021-7》嗨！就是你－創作參與計畫」邀請觀展的朋友以「手」為媒介，探索身體與質材間的「物／我」關係。
←以白色瓷土燒煉的《2018-32》，四件偌大的作品，帶著頂天立地般的氣勢，垂立於地面，任憑殼形單體持續增生、繁衍。

兩件新作首發　首次參與式創作計畫

徐永旭今年再次展出，是與朱銘美術館第三次的合作，更能體現其創作的精采蛻變。這一次除展出精選作品，徐永旭亦為朱銘美術館特別創作《2021-6》及「《2021-7》嗨！就是你－創作參與計畫」兩件新作。

《2021-6》呼應朱銘美術館本館的天井空間，以長達三、四米的高度錯落垂吊，散落呈現多個泥條堆疊的米白色陶圈。

作品「《2021-7》嗨！就是你—創作參與計畫」則為徐永旭首次嘗試之參與式創作計畫，採互動體驗的方式，邀請觀展的朋友以「手」為媒介，探索身體與質材間的「物／我」關係。藉由雙手在搓、壓、揉、捏、握等過程，伸入日常難以察覺的身體感知，讓心安靜下來，體察觸覺所牽引出的細微差異。完成體驗後，還可以將自己的作品與層架上徐永旭的殼形單體作交換，隨著時間推移，徐永旭與大眾作品將共構出精采而豐富的呈現。歡迎有興趣的朋友蒞臨參與！

Info
即日起至 08/28
- 朱銘美術館
（金山區西勢湖 2 號）
- 02-2498-9940#1704-1708 服務中心
- www.juming.org.tw
朱銘美術館 Juming Museum
- 更多活動詳情請上官網或電洽查詢

偶然人間特展
來場線上陶偶心理測驗

●資料提供／新北市立鶯歌陶瓷博物館

陶博館「偶然人間」特展以陶偶為主題，以自然環境為最高層次，探討人類面對環境變動及突發事件時的狀態，透過「與土共生」、「偶發人生」、「回應當下」、「重返日常」四個子題呈現人生的旅程中所遇見的、相信的、捨不得的那些風景，各種情緒下的拉扯與重生。

此展除了實體展覽，同時搭配多種線上活動，無法親臨參觀的朋友可以透過陶博館數位博物館及展覽環物影像，線上欣賞參展作品，同步聆聽環物影像之中的語音導覽，在視覺觀賞作品時，也能透過聽覺細細感受陶偶所呈現的氛圍。

此外，陶偶所展現的姿態、神情都有藝術家想要傳達給觀眾的故事。為了加深觀展感受，設計了線上陶偶心理測驗，觀眾依據直覺回答完成心理測驗，將對應出專屬自己的陶偶性格，測驗結果還能透過掃描 QR code 跟朋友分享，陶偶心理測驗即日起至 2 月 28 日歡迎大家一起來體驗！

而在「重返日常」主題展廳中特別設計了一間療癒小屋，展示藝術家張麗娟的陶瓷萬花筒作品《花園裡的板凳狗》，觀眾看完展覽後，歡迎到小屋沉澱心情，動手繪製圓形紙磚，畫完後套在陶瓷萬花筒的後方，接著轉動壓克力花盤，即能看見自己手繪的圖案映入陶瓷萬花筒的絢麗景色。歡迎大家持續參與療癒小物影像募集計畫，上傳照片至活動網頁，分享心中感到療癒的日常！



↑繪製圓形紙磚



↑藝術家張麗娟所製作的陶瓷萬花筒作品《花園裡的板凳狗》

Info
即日起至 03/20
・新北市立鶯歌陶瓷博物館（鶯歌區文化路 200 號）
・02-8677-2727#831、832 服務臺
・www.ceramics.ntpc.gov.tw
・更多活動詳情請上官網或電洽查詢

2022
即日起—3.20
偶然人間
Ceramic Figures:
A Microcosm of Life
新北市立鶯歌陶瓷博物館3樓特展室
主辦單位 | Organizer 新北市政府 New Taipei City Government
承辦單位 | Executive Organizers 新北市政府文化局 New Taipei City Government 新北市立鶯歌陶瓷博物館 New Taipei City Yingge Ceramics Museum
廣告

畫說台鐵與台灣建築遺產展

●資料提供／力麗社會福利慈善事業基金會

自民國 106 年起，力麗社會福利慈善事業基金會陸續在臺北、臺南、臺中、花蓮、高雄等地，舉辦「回到 1919 —話說臺灣建築文化遺產展」。

基金會今（111）年再度與交通部臺灣鐵路管理局合作，自 1 月 6 日開始，於板橋車站 B1 廣場展出 60 幅畫作，精選與臺鐵相關經典建築畫作計 30 幅，另邀請畫家描繪新北市文化資產及其他景點計 30 幅，包含新北市古蹟 16 處、歷史建築 4 處以及其他景點，例如深坑黃氏永安居、林本源園邸、永和網溪別墅、淡水禮拜堂、深坑黃氏興順居等古蹟。

此次展覽以國定古蹟林本源園邸來青閣作為入口意象，並以傳統園林水池造景意象呈現新北主題畫作。展場還另闢專區展出積木作品及砂畫，包含「古蹟樂起來」歷史建築積木比賽前 3 名作品，以及臺灣唯一的樂高認證大師 —— 黃彥智醫師創作的積木作品〈林家花園來青閣〉，令人驚艷。

力麗社會福利慈善事業基金會歷年來與公部門合作推廣在地文化資產，自行出資籌辦臺灣建築遺產畫展，今年巡迴至新北市已經是第 12 站，蔚為公私協力推廣文化資產的典範。展覽同步出版精裝版畫冊《話說臺灣建築文化遺產 · 新北》，收錄描繪新北市文化資產的畫作，並搭配介紹文字，並出版《尋蹟食旅 · 新北—古蹟與美食的散步提案》，串聯古蹟周邊美食及店家資訊，推出新北在地特色行程。



↑淡水紅毛城



↑國定古蹟林本源園邸／來青閣



↑淡水海關碼頭

Info 即日起
- 板橋車站 B1（原新北智慧圖書館旁走廊）
- 0958-918-638 楊小姐
- reurl.cc/MkZagv
- 更多活動詳情請上官網或電洽查詢

與細菌混了 3000 年

●資料提供／新板藝廊



↑在月球模擬基地拍攝



↑將動力裝置模擬太空微重力環境

此展為新板藝廊的「新秀展演申請」第一期計畫，旨在未來能提供新秀藝術家策劃展覽的支持協助。展覽名稱源自美國作家馬克 · 吐溫在 1905 未出版的手稿，故事是關於一位誤被魔術師變成細菌的微生物學家，以保有人類記憶的細菌的視角去觀察世界。而受到他的敘述手法的啓發，本計劃的主角是一個嗜極端菌，是一個關於第一類接觸的故事。

太空探索，在今日已不是天方夜譚，與太空有關的藝術表達形式也隨之而生。《與細菌混了三千年》創作計畫，即是融聲創意與合作藝術家們對人類中心思想與太空發展領域所提出的別樣想像，為一跨領域的推測性設計劃，透過仍在迅速發展中的新興科技，去描述一個可能的未來，試圖以「共生」和「親屬關係」的邏輯，來想像未來居於星際之間的生活樣貌。著名女性主義及後人類學者唐娜 · 哈拉維點出，建構「親屬關係」並不只指向血親與人類，而可以包涵個人以外的單位或非人類。這是一項關於想像力的測驗，思考人類在探索（殖民）其他星球的同時，如何將人類世的教訓銘記在心，將共生的概念植入人們即將探索的各種星際生態系的想像。

融聲創意

成立於 2017 年，以「啓動音樂、科技與藝術的連結」為核心理念，串聯不同領域的創作者與開發人員，期望能跨越藝術與技術間的鴻溝，經由創意科技輔助，使天馬行空的想法成真。

Info 01/14-02/28
- 新板藝廊（板橋區漢生東路 166 號 3 樓）
- 02-2950-6606 服務臺
- www.culture.ntpc.gov.tw/newtaipeigallery
- 更多活動詳情請上官網或電洽查詢

秘色天目—郭明慶個展

●資料提供／新北市藝文中心

「天目」一詞，係宋朝一位在中國修行的日本僧侶帶回了一只曜變盞而得名。日本僧人歸國時帶回寺院內學習到的茶禮、茶儀和茶器，因其攜回的黑釉茶碗是從浙江天目山中的寺院帶出，故將帶回的茶碗稱為「天目」。據推論此曜變盞係偶得之作品，類似曜變斑紋之茶盞，傳世甚少。極其珍貴，日本視為國寶。

所謂「曜變」，是指黑瓷器物在光照下，從器表的薄膜上所煥發出來的黃、藍、綠、紫等顏色融合在一起的彩光，變幻莫測，其他釉色變化另有玳瑁、油滴、兔毫、木葉等斑色，已經失傳了 800 多年。

曜變盞對於研究天目之人，猶如一盞明燈，在此指引方向。郭明慶老師在 40 年前即有涉獵天目的燒製，但時續時斷，始終未能突破瓶頸。直到 90 年代再以雙掛釉來創作大件天目作品，並在陶藝比賽中獲得佳績。而後到了 2005 年悟出了一些方向，遂嘗試顛覆了以往的燒窯方式，才突破了天目釉的斑紋元素（氧化鐵）呈色的極限，燒出了很多未曾見之釉色晶紋，遂取名為「秘色天目」。

秘色天目的色彩極其多元，且從不同的窯火氣氛可燒出 金、銀、紫、橙、紅、藍、綠、黑，璀璨炫麗，有如煙火綻放、如百花盛開、如秋天的金黃稻穗，亦有如飄在水面的浮萍。隱藏了千年的奧秘終於被揭開了面紗。秘色天目的橫空出世，在華人世界獲得相當熱烈回響，競相收藏，開啓了天目的另一頁新史。



↑秘色天目茶盞—五彩天目



↑秘色天目茶盞—藍彩銀油滴天目



↑秘色天目茶盞—靚彩天目

Info
01/26-02/21
・新北市藝文中心／第二展覽室（板橋區莊敬路 62 號）
・02-2253-4417 #122
・www.artcenter.ntpc.gov.tw
・更多活動詳情請上官網或電洽查詢

2022 新北市 年・度・展 New Taipei City ARTIST EXHIBITION

繪本海 An ocean of stories

繽紛畫筆勾勒出絢麗的波瀾
靈魂交會激起閃閃發光的浪花
層層的海浪訴說著不同的故事
豐富的篇章帶領我們
相遇在充滿驚喜的繪本海裡

展　　期／111年1月28日至3月1日(休館日：1/31、2/1、2/7、2/28)
展覽時間／週一至週日 09:00～17:00
展覽地點／美麗永安藝文中心 (新北市中和區中和路390號2樓)

新北市政府文化局局長 龔雅雯
藝術家 陳璐茜繪本創作師資培訓班 第29期 敬邀

新北市政府 New Taipei City Government
新北市美麗永安藝文中心 New Taipei City Yong An Arts Center
洽詢電話：(02)2929-8830 廣告

繪本海

●資料提供／新北市美麗永安藝文中心

此展集合 13 位喜愛繪畫和繪本的創作者，作品以繪本故事及插畫為主，以多元的創作媒材，並透過想像力繪出獨一無二的造型，把創作的悸動、喜悅以及感動分享給大眾。展覽可分為三個部分來欣賞：「造型」、「媒材」與「繪本故事」。

觀賞繪本展三部曲

創作者認為沒有一定的「好的」造型，也沒有一定「對的」造型，貓咪可以是多邊形或是花朵的形狀，而眼睛也可以是糖果或是鈕釦，以想像力創作出獨一無二的造型，表達出創作的原創性和可能性。

媒材上，這一次的展品結合多元媒材創作，可以在一張作品中看見很多不同質感方式，凸顯造型和色彩的特色，儘管是同樣技法與媒材，在不同作者的詮釋之下，也演繹出各自的風采。

最後是繪本故事，創作者從生活中收集元素，編織出不同的情節、獨特的角色。這些故事有的可愛溫馨，適合親子共讀；有的優雅沉靜，獻給喜歡靜靜閱讀的觀眾。

彩繪奇思妙想

創作者陳慧珍的作品〈守護〉，以水彩與水鉛來創作，描繪一座歷經 500 年由一群漂泊的流浪者蓋好的海上城堡，墾荒者的生命也在城堡落成之後昇華為守護神。



↑守護◎陳慧珍作品



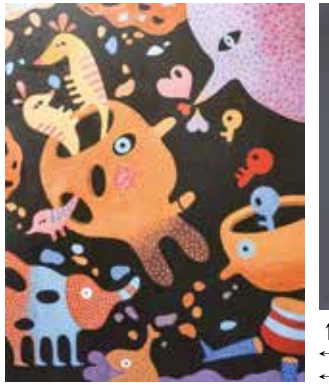



↑本我◎高佳琪作品
←初次見面◎蘇頤婷作品
←←展翅的勇氣◎陳彤彤作品

他們堅守崗位等待著，用生命保護著幸運的造訪者。

創作者蘇頤婷的作品〈初次見面〉，以壓克力來創作，畫面上充滿許多異想的小角色，彼此圍繞、雀躍舞動，描繪那場初次相遇歡樂的派對——你帶著神秘的面紗，我是那麼渴望的了解你，那個充滿魅力的你。

以繪本創作與自己對話

創作者高佳琪的作品〈本我〉，以油彩來創作，以人頭造型推疊成流水造景，滿天飛舞的思緒及想像就像水流一樣湧出，並述說創作對自己來說是漫長的旅程，沒有答案只有方向。

創作者李苡溱的作品〈我〉，以水彩進行創作，描繪自己是一顆長著翅膀的果實，脖子上的圍巾延伸到頭頂上貌似球果的翅膀，帶著自己隨著風飄逸、到處旅行，認識世界的廣大與多采多姿，並且摘荷葉作調色盤，撿枯枝當筆，畫出前方的路。

創作者陳彤彤的作品〈展翅的勇氣〉，以油畫進行創作，創作出一位穿著色彩繽紛的小丑來映襯內心的自我。小丑強烈的視覺外型反映自我性格與多元的面向，描述接納自己一切的不完美，真心的愛自己、擁抱自己，讓自己得到最大的支持，去做自己喜歡的事情。

「繪本海」的創作者們在繪畫歷程中，重新認識自己，體驗了一場美妙又療癒的過程。每個繪本和作品，風格迥異，作品涵蓋的主題豐富多彩，相信每位觀者都可以在欣賞的過程中找到共鳴。大家的全心投入，使得這些作品不只是一本書或一幅畫，而是充滿了喜悅與發現的生命故事，期待與更多人分享！



→我◎李苡溱作品

Info
01/28-03/01
・新北市美麗永安藝文中心
（中和區中和路 390 號 2 樓）
・02-2929-8830 服務臺
・www.yalac.ntpc.gov.tw
・更多活動詳情請上官網或電洽查詢

無・物—林文萱陶藝創作展

●資料提供／新北市立鶯歌陶瓷博物館

陶藝家林文萱 1991 年出生於新竹，在鄉間生活裡，接近、觀察大自然的過程中，學習和自己獨處，其中，最令她難忘的，就是玩泥巴。近年發展「無物」系列作品，即是她從自我療癒的創作過程中，探索內在對於陶瓷媒材的想像與思辯，進而呈現於創作中。

記憶和心理空間，是林文萱在陶藝創作中特別關注的面向，以「記憶」作為核心，將具有時間性的暗示，藉由漸變、碎片、堆疊、單元重組等主要手法，展現出陶瓷極具變化的特性。

陶藝家林文萱以「無・物」為題，發展系列創作，「無」是陶藝家從陶藝創作經驗中體認到的生命本質，「物」則是土的材質表現，生命曾經存在的證據。她認為土和生命都沒有特定形狀，萬物最後也都將回到土壤，據此開始嘗試在陶藝作品中抽離人的影響，企圖以沒有技法的陶藝來創造作者與觀者的平等性，探究「無・物」，並以不同時期的觀察劃分三個系列來表現：

「記憶的形狀」系列——利用製作時的地心引力，讓土和纖維在窯爐中因受到引力下降影響，成為作品的成形要素之一。

「窯裡的時間」系列——利用窯爐的內部空間塑造成作品的形狀。

「家屋的標本」系列——為近期的創作，引用土蜂的築巢本能，經過 1230 度燒製成蜂巢，呈現生命的暫存狀態。

歡迎蒞臨欣賞，跟著一件件陶藝創作，一起探索生命。



↑家屋的標本



↑窯裡的時間



↑記憶的形狀系列

Info
01/28-03/14
・新北市立鶯歌陶瓷博物館（鶯歌區文化路 200 號）
・02-8677-2727#831、832 服務臺
・www.ceramics.ntpc.gov.tw
・更多活動詳情請上官網或電洽查詢

打造新北街舞據點 新莊「FUN 舞空間」美化啟用

●資料提供／新北市政府文化局

由新莊文化特色「鼓」為發想，打造街頭文化創意空間，新北市政府文化局與教育局、體育處攜手，優化新莊國民運動中心的「FUN 舞空間」已正式啓用，成為新莊街舞新據點。

「新莊國民運動中心」是新北市第一座國民運動中心，也是臺灣最大的國民運動中心，已服務超過 870 萬人次。此次結合國民運動中心資源，美化原街舞廣場，不僅希望能把地方文化特色及街頭塗鴉藝術，融入市民生活中，進而打造獨特的新北街頭文化外，也希望能透過場地的優化，讓市民更喜歡使用這個空間。

此次「FUN 舞空間」規劃，以新莊在地文化「鼓藝」發想，將鼓聲的振幅透過幾何圖形的變化延伸在視覺的想像中，藉以展現年輕人青春洋溢的熱情活力及源源不絕的創意。啓用當天更邀請鐵四帝文化藝術團，帶來融入傳統民俗陣頭的官將首街舞表演，還有在地新泰國中 20 位同學的流行街舞演出，熱力四射的青春活力，為啓動儀式揭開序幕，希望能帶給大家全新的街舞風貌。

新北市政府推動「新北 FUN 街頭」街舞大賽，迄今已辦理 13 屆，霹靂舞組更列入 2024 巴黎奧運積分賽項目之一，為推廣全齡街舞運動，預計於 111 年內在全市建構出 9 座便捷性高、舒適度佳的練舞場地，結合現有 94 個校園練舞空間提供給新北市 147 個熱舞社團使用，讓新北市政府成為大家實現夢想背後的支持力量。

Info
即日起
・新北市新莊國民運動中心／ FUN 舞空間（新莊區公園路 11 號）
・02-2960-3456#4506 何小姐
・www.culture.ntpc.gov.tw
・更多活動詳情請上官網或電洽查詢



↑鐵四帝文化藝術團帶來融入傳統民俗陣頭的官將首街舞表演，為啓用典禮精采開場。



↑新北市政府文化局與教育局、體育處攜手打造，「FUN 舞空間」成為新莊街舞新據點。

2022 新北市紀錄片獎徵件起跑

●資料提供／新北市政府新聞局

「新北市紀錄片獎」邁向第 12 年，已協助 98 位紀錄片創作者完成 107 部優選紀錄片，每部優選影片可獲得 1 萬美元拍片獎金，前三名得主另有新臺幣 10 萬、8 萬、6 萬元獎金，因此歷屆徵件除吸引資深紀錄片導演參加，也不乏學生及新銳導演報名參賽。

為了持續鼓勵好作品發展及環境紀錄片創作，新北市政府新聞局今年首度與「看見．齊柏林基金會」合作，增設「齊柏林環境紀錄獎」，邀請以「臺灣環境議題」為內容的紀錄片一起來投件。

而且，凡主題與臺灣環境議題相關者，可同時報名兩種獎項，亦可重複獲獎，除了鼓勵創作者，也期許社會大眾更加重視環保。

另外，曾獲選「新北市紀錄片獎」優選影片的作品，未來發展成長片並有院線上映計畫者，市府也將提供行銷協助，用實際行動支持導演創作。

自 1 月 1 日起，「2022 新北市紀錄片獎」徵件線上報名正式起跑，參賽者需準備提案企劃書、3 分鐘以內企劃案影片片花及 3 分鐘以內導演影像作品精華等。

詳細徵件辦法，詳見新北市紀錄片官方網站，或上臉書搜尋「感動．無所不在！」。

Info
01/01-02/28
- 新北市政府新聞局（板橋區中山路一段 161 號 6 樓）
- 02-2960-3456 #6104 黃小姐、#6113 周小姐
- www.doc.ntpc.gov.tw
- 感動．無所不在
- 更多活動詳情請上官網、臉書粉絲專頁或電洽查詢



↑ 2021 新北市紀錄片獎第一名作品：林佑恩《迴山》



↑ 2021 新北市紀錄片獎第二名作品：Wan Fai《念念不忘》

2022.1.1–2.28
線上報名
感動 無所不在
New Taipei City Documentary Film Award
12th NTCDF 2022 新北市紀錄片獎
徵件中！
報名看這裡
官方網站
官方臉書
新北市政府 New Taipei City Government
新北市政府新聞局
廣告



打造新北街舞據點—新莊「FUN 舞空間」美化啓用

活動徵件

・時間｜即日起
・電話｜02-2960-3456#4506 何小姐
・費用｜免費
・地點｜新北市新莊國民運動中心
・地址｜新莊區公園路 11 號

以新莊在地文化「鼓藝」發想，將鼓聲的振幅透過幾何圖形的變化延伸在視覺的想像中，藉以展現年輕人青春洋溢的熱情活力及源源不絕的創意。為推廣全齡街舞運動，預計於 111 年內在全市建構出 9 座便捷性高、舒適度佳的練舞場地，讓新北市政府成為大家實現夢想背後的支持力量。



藝起來新莊串門子

・時間｜即日起至 01/15
・電話｜02-2960-3456#4622 林小姐
・費用｜免費
・地點｜新北市新莊廟街、新莊文化藝文中心
・網站｜www.culture.ntpc.gov.tw

延續去年熱潮，規劃含蕭建平電視木偶劇團、勝秋戲劇團、新莊兒童合唱團等一連串精采的「戲曲展演」，新北市立圖書館新莊分館更推出的走讀小旅行，在新莊廟街商圈也可使用新北加倍券消費，參加新北市政府的「加倍奉還」抽獎活動，歡迎大家「藝」起來新莊串門子。



汐止灘音親子讀書會

・時間｜每週三，10:00-11:00
・電話｜02-2641-5308#211-214 服務臺
・費用｜免費
・地點｜汐止國民運動中心 / 3 樓教室
・地址｜汐止區汐科路 321 號

5 歲以前是腦部發展黃金期，閱讀是有助於腦部發育與創造力均衡發展的重要因素。透過家長們為嬰幼兒說故事、陪伴閱讀，經由拿書、翻書的簡單動作，訓練寶寶手眼協調的能力，同時培養專注力及洞察力，讓閱讀成為習慣，愉悅的親子互動更能成為寶寶美好的記憶。



2022 新北市紀錄片獎徵件起跑

・時間｜01/01-02/28
・電話｜02-2960-3456#6104 黃小姐、6113 周小姐
・費用｜免費
・地點｜新北市政府新聞局
・地址｜板橋區中山路一段 161 號 6 樓

不限地域，不限題材，影片版權回歸創作者，每部優選影片可獲 1 萬美元的拍攝資金及監製工作坊等專業協助，決審前 3 名分別獲得新臺幣 10 萬、8 萬、6 萬元獎金；另為鼓勵環境紀錄片拍攝，增設「齊柏林環境紀錄獎」，詳情請見「感動，無所不在」臉書粉絲專頁。



蘆洲長安分館・兒歌童樂會—2021 年Bookstart 全臺圖書館串聯活動

・時間｜01/08［六］10:00-11:00
・電話｜02-2847-5873 李小姐
・費用｜免費
・報名｜限額 14 名，臨櫃或電話報名
・地點｜新北市立圖書館蘆洲長安分館
・地址｜蘆洲區長安街 96 號 3 樓

由信誼基金會提供之「Bookstart 串聯活動資源包」中的《1234 動動體操》、《花貓帽》、《紅龜粿》三本繪本，蘆洲長安分館的寶寶故事志工將導入手指謠、親子互動遊戲、說故事等，並事先製作鈴鼓，當場提供家長們共同參與親子活動。



江子翠分館・兒歌童樂會—2021 年Bookstart 全臺圖書館串聯活動

・時間｜01/08［六］11:00-11:30
・電話｜02-2253-4412 張小姐
・費用｜免費
・報名｜限額 15 名，臨櫃或電話報名
・地點｜新北市立圖書館江子翠分館 / 2 樓兒童室幼兒圖書區
・地址｜板橋區莊敬路 62 號

由寶寶故事志工分享信誼基金會提供之「Bookstart 串聯活動資源包」中的《1234 動動體操》、《花貓帽》、《紅龜粿》三本繪本內容，導入手指謠、親子互動遊戲、說故事等，並事先製作鈴鼓，當場提供家長們共同參與親子活動。



三峽分館・彩虹故事屋

・時間｜01/08［六］、01/15［六］、01/22［六］、02/19［六］14:00-15:00
・電話｜02-2673-5234#9 服務臺
・費用｜免費
・地點｜新北市立圖書館三峽分館 / 3 樓多功能教室
・地址｜三峽區永安街 9 巷 5 號

兒童能從聽故事的過程中建立未來使用語彙的資料庫，增加對於閱讀的興趣。到三峽分館，即有免費的故事可聆聽，故事志工運用生動活潑的語調和豐富的肢體動作，呈現書中的故事，並搭配故事問答等活動，絕對能讓小朋友有個難忘的回憶，歡迎家長帶著學齡前及國小兒童一同參與。



LIBRARY PARK 飛行魔毯說故事活動

・時間｜01/12［三］、01/19［三］、01/26［三］
・電話｜02-2252-1933#22 徐小姐
・費用｜免費
・地點｜板橋四維公園 / 兒童遊樂區
・地址｜板橋區陽明街 168 號

「LIBRARY PARK」閱讀推廣計畫，結合圖書館及公園資源、志工說故事活動，將閱讀推廣與社區連結。故事志工運用有趣活潑的說故事方式，引導孩子們想像力，幫助孩子學習專注力，一起分享閱讀、腦力激盪、玩耍的體驗，建立孩子原來看書很有趣。



LIBRARY PARK 閱讀推廣

・時間｜01/12［三］、01/19［三］、01/26［三］14:30-16:30
・電話｜02-8965-4829 服務臺
・費用｜免費
・地點｜板橋國光公園
・地址｜板橋區中正路 375 巷 48 號

「LIBRARY PARK」閱讀推廣計畫，結合圖書館及公園資源，將閱讀推廣與社區連結。透過精選兒童圖書，由館員選定書展主題，挑選 40 至 50 本相關書籍於國光公園陳列展示，藉由每一次的書展，積極經營兒童閱覽推廣服務，結合圖書館及公園資源，將閱讀推廣與社區連結。



福虎生豐—名師揮毫送春聯活動

・時間｜01/14［五］14:00-16:00
・電話｜02-2252-1933#22 徐小姐
・費用｜免費
・地點｜新北市立圖書館板橋四維分館／川堂
・地址｜板橋區陽明街 168 號

為推廣圖書館館藏資源利用，歡度 111 年新春並發揚傳統中華文化，擬辦理「福虎生豐—名師揮毫送春聯」活動。邀請墨池園書法學會書法大師現場揮毫寫春聯，更特別開放現場朋友進行春聯書寫體驗，歡迎有興趣的朋友齊來寫下自己的春聯，體會書法與文字藝術的趣味。



林口分館．英文故事列車

・時間｜01/15［六］、02/19［六］10:00-11:00
・電話｜02-2609-1417#12 服務臺
・費用｜免費
・地點｜新北市立圖書館林口分館／4 樓兒童室
・地址｜林口區忠孝二路 55 號

聽故事學英文，免費又好玩！讓孩子在歡樂和生活化的情境中接觸英文，提升兒童的英文能力。週末假日，歡迎學齡前及國小兒童和家長到圖書館，故事志工運用生動有趣的英文繪本故事，或搭配英文童謠、手指謠等歌曲及遊戲，引導小朋友進入英文學習的世界，快樂學英文！



蘆洲長安分館．彩虹故事屋

・時間｜01/15［六］13:30-14:30
・電話｜02-2847-5873 李小姐
・費用｜免費
・地點｜新北市立圖書館蘆洲長安分館
・地址｜蘆洲區長安街 96 號 3 樓

培養閱讀習慣，從 0 歲開始！歡迎家長帶著寶寶到圖書館來，參加輕鬆活潑的讀書會，故事志工生動的語調和肢體動作，呈現繪本故事，並搭配故事問答，絕對能讓小朋友很有參與感，不但能提升寶寶對閱讀的興趣，親子雙雙也都會留下難忘且愉悅的共讀回憶。



林口分館．彩虹故事屋

・時間｜01/15［六］、02/19［六］14:00-15:00
・電話｜02-2609-1417#12 服務臺
・費用｜免費
・地點｜新北市立圖書館林口分館／4 樓兒童室
・地址｜林口區忠孝二路 55 號

中文故事志工以輕鬆活潑的讀書會，引發孩童及家長們的興趣，讓父母可以訓練及示範，享受閱讀，孩子也可以透過閱讀探索的過程中，開啓未來的學習之旅。幫助家長重溫讀過的經典童話，也可以和孩子坐下來，一起分享閱讀、玩耍、陪伴帶來的美妙體驗，為幼小的心靈找到溫暖的地方。



中和分館．寶寶愛看書

・時間｜01/19［三］、02/16［三］10:30-11:00
・費用｜免費
・報名｜限額 20 名，0-3 歲親子，需持孩童借書證，01/10 起、02/07 起電話、臨櫃報名
・地點｜新北市立圖書館中和分館
・地址｜中和區南山路 236 號 8 樓
・電話｜02-2949-2767 服務臺

活動分為親子歌謠、繪本共玩和繪本共讀，藉由親子共讀，寶寶可以透過閱讀探索的過程，開啓未來的學習之旅。爸爸媽媽也能把閱讀的喜悅和樂趣，帶進孩子生命中，成為珍貴記憶，一起創造美好的共讀經驗！



金山分館．寒假陪讀：剪花歷險記

・時間｜01/25［二］14:00-16:00
・電話｜02-2498-4714#201 簡小姐
・費用｜免費
・報名｜限額 24 名，弱勢學童優先報名，需借滿 5 本書，臨櫃報名
・地點｜新北市立圖書館金山分館／3 樓研習教室
・地址｜金山區龜子山 8 號

新的一年來金山分館當個小小工藝家！邀請新北市立美術館的講師以糊紙技藝中的「剪紙」技法，與在地的特色建築相結合，讓學員認識家鄉的著名建築物，以增加對家鄉的認同感。趕緊來金山分館享受不一樣寒假假期吧！



萬里分館．寒假陪讀：剪花歷險記

・時間｜01/26［三］14:00-16:00
・電話｜02-2492-4490#12 何小姐
・費用｜免費
・報名｜限額 30 名，弱勢學童優先報名，需借滿 5 本書，臨櫃報名
・地點｜新北市立圖書館萬里分館／閱覽室
・地址｜萬里區瑪鍊路 221 號 4 樓

新的一年想不想過個享受不一樣寒假假期？萬里分館邀請新北市立美術館的講師以糊紙技藝中的「剪紙」技法，與在地特色建築相結合，讓學員當個小小工藝家，進而認識家鄉的著名建築物，增加對家鄉的認同感。



未來明信片—435 為你收存滿滿新心願

・時間｜ 02/03-02/06
・電話｜ 02-2969-0366#62 吳小姐（平日）、#34 服務臺（假日）
・費用｜ 免費
・地點｜ 板橋 435 藝文特區 / 枋橋大劇院
・地址｜ 板橋區中正路 435 號

一起走過疫情嚴峻的 2021 年，相信對於即將展開的這一年，一定有著許多新願望與期許！自 2014 年開始，板橋 435 藝文特區於每年春節期間舉辦的「未來明信片」活動，至今共寄出了上萬封的明信片。今年由藝術家謝宜珮設計充滿奇幻與想像的 435 樂園主題明信片，歡迎一起來寫下最閃耀的未來。



品桌遊．玩藝術

・時間｜ 02/19［六］14:00-16:00
・電話｜ 02-298-3181#130 服務臺
・費用｜ 免費
・報名｜ 限額 25 名
・地點｜ 新北市立圖書館新店分館 / 多功能教室
・地址｜ 新店區北新路三段 105 巷 2 號 3 樓

常聽人說：「藝術是無價的！」而所謂的「藝術品」其實都是有價錢的。藝術無形的價值、有形的價值都有許多人追求。對桌遊的藝術來說，適合不同年齡和不同個性的人，因為體驗遊戲就是種藝術。



「2022 全國兒少陶藝獎」徵件即將起跑

・時間｜ 2022/03/15-2022/04/15
・電話｜ 02-8677-2727#503 黃小姐
・費用｜ 免費
・報名｜ 限國小～高中職學生，網路報名 www.ceramics.ntpc.gov.tw
・地點｜ 新北市立鶯歌陶瓷博物館
・地址｜ 鶯歌區文化路 200 號

結合競賽主題吸引學生參與，鼓勵教師參與陶藝教學，藉以培養新生代的創作能量，多年來，發掘不少青年學子精采作品，並規劃成果展。此次除原有的「立體雕塑類」，更增設「平面彩繪類」，作品名稱可自訂。

課程講座



社區快樂學堂

・時間｜ 即日起，週一～週五
・電話｜ 02-2242-9899 潘小姐
・費用｜ 每堂課 100 元，每個班別報名費 100 元
・地點｜ 社團法人新北市銀髮族協會
・地址｜ 中和區中山路二段 116 巷 2 號

鼓勵社區長者走出來，新北市銀髮族協會精心安排書法班、歌手養成班、烏克麗麗表演訓練班、日本演歌班、英文老歌班、手機好好玩班、樂活肌力班等不同體驗課程，鼓勵長者多多參與、促進健康、延緩老化、縮短失能年限，充實銀髮生活。歡迎年滿 55 歲身心健康、行動自由的長者踴躍報名。



銀髮族知識教育講座

・時間｜ 即日起，每週五，11:00-12:00
・電話｜ 02-2242-9899 潘小姐
・費用｜ 免費，電話報名
・地點｜ 社團法人新北市銀髮族協會
・地址｜ 中和區中山路二段 116 巷 2 號

邀請營養師、藝術文化、法律知識、交通安全、防止詐騙、企業家、市政宣導、老人社會福利須知等不同領域專家來演講，可以獲取最新知識。幫助銀髮族朋友在他們有需要幫助時，明白資源要到哪裡找，才能找到對的窗口，提升生活品質，樂活人生。



理財投資有一套，退休生活有得靠

・時間｜ 01/11［二］19:00-21:00
・電話｜ 02-2260-2952#9 服務臺
・費用｜ 免費
・地點｜ 新北市立圖書館土城分館 / 3 樓演講廳
・地址｜ 土城區中正路 18 號

即便是小錢，透過理財也能積少成多、聚沙成塔，你不理財，財就不理你。景氣日漸下滑，如何做好理財規劃？負利時代來臨，基金、股票及房地產投資哪一項才是首選，就讓專家教您建立正確的投資觀念，找到良好的投資標的，持之以恆，耐心等待，讓您安心擁抱財富，退休生活有保障。



立德公益線上講座：斜槓青年變里長—小城故事有夠多

・時間｜ 01/13［四］19:00-20:30
・電話｜ 02-8911-9151 新人類文明文教基金會
・費用｜ 免費
・主辦｜ 新店區公所
・網址｜ meet.google.com/iku-pvnp-cxn

6 年前因為一場公民抗爭運動，一個青年注意到社區家園的巨變，他貢獻自己的專業，投入了公共事務，成立網路社團群組，結交了一群野生網友，一起為社區發揮創意，找回活力與溫馨，最後當上了里長，他是新北市新店區小城里里長郭仁澤。郭里長將與大家分享地方創生、社區改造的故事。



聲波的故事：手作唱機實驗場

・時間｜ 01/22［六］14:00
・電話｜ 022976-8729 服務臺
・費用｜ 免費
・報名｜ 限額親子 20-25 組，國小以上，網路報名
・地點｜ 新北市立圖書館三重南區分館 / 多功能教室
・地址｜ 三重區重安街 70 號 3 樓

從留聲機被發明之後的「錄音時代」開始講起，除了聆賞百年前的錄音，更藉由聲音的互動實驗，讓參與者以不插電形式的 DIY，直接體驗聲波如何放送的過程。每位參與的朋友將擁有一份 DIY 包，但需自備剪刀、膠帶。



我是情緒大偵探

・時間｜01/24［一］14:00-16:00
・電話｜02-2673-5234#9 服務臺
・費用｜免費
・報名｜限額 25 名，國小學童，臨櫃報名
・地點｜新北市立圖書館三峽北大分館
・地址｜三峽區學成路 396 號 3 樓

對孩子來說，有些感受與情緒不知道如何用言語表達出來，只好用肢體動作宣洩情緒。課程中，老師將透過牌卡的圖像語言引導兒童了解自己的感受與情緒，進而以正確的方式表達，來紓解情緒，達到情緒療癒的功效。



天下文章一大「超」

・時間｜01/25［二］14:00-16:00
・電話｜02-2641-5308#211-214 服務臺
・費用｜免費
・報名｜限額 20 名，國小學童，臨櫃或電話報名
・地點｜新北市立圖書館汐止分館／研習教室
・地址｜汐止區新台五路一段 268 號 5 樓

學習往往從模仿（抄襲）開始。文學素養是慢慢累積的過程，而閱讀對於培養寫作是非常重要的基礎。邀請海峽兩岸兒童文學研究會第八屆理事長何綺華老師，為孩子上一堂如何寫出好文章的專題作文指導課。



兒童瑜珈輕鬆學

・時間｜01/25-01/26，14:00-16:00
・電話｜02-2673-5234#9 服務臺
・費用｜免費
・報名｜限額 25 名，國小學童，臨櫃報名
・地點｜新北市立圖書館三峽北大分館
・地址｜三峽區學成路 396 號 3 樓

設計一系列結合療育與瑜珈之課程，讓孩子從遊戲中訓練專注力，塑造良好的姿勢體態，並強化平衡與肌耐力、提升動作協調和動作計劃能力，在愉快的互動中發揮想像力，穩定內心情緒。



五指油畫

・時間｜01/26［三］14:00-16:00
・電話｜02-2641-5308#211-214 服務臺
・費用｜250 元（材料費）
・報名｜限額 15 名，國小學童，臨櫃報名
・地點｜新北市立圖書館汐止分館／研習教室
・地址｜汐止區新台五路一段 268 號 5 樓

畫畫，是從孩童時期最簡單純粹的技能，畫作過程中，與自己內在連結，釋放並看見內在的信念，找回純真的自己。邀請「三把刷子油畫未乾教室」專業老師，教大家以五指神功完成一幅畫，歡迎報名體驗油畫樂趣。



我是聲音按摩師—音聲療癒唱出好情緒

・時間｜01/28［五］14:00-16:00
・電話｜02-2673-5234#9 服務臺
・費用｜免費
・報名｜限額 25 名，國小學童，臨櫃報名
・地點｜新北市立圖書館三峽北大分館
・地址｜三峽區學成路 396 號 3 樓

課程涵蓋將聲音療癒概念融入兒童遊戲，提高小朋友對聲音的敏感度；教導小朋友聆聽自然音聲與練習長音詠唱，體驗聲音 SPA 小旅行；運用團體共同聆聽與互動，收集舒緩情緒的個人聲音按摩寶庫等。



彩繪木製陀螺DIY

・時間｜01/28［五］14:00-16:00
・電話｜02-2641-5308#211-214 服務臺
・費用｜免費
・報名｜限額 20 名，國小學童，臨櫃或電話報名
・地點｜新北市立圖書館汐止分館／研習教室
・地址｜汐止區新台五路一段 268 號 5 樓

傳統的木陀螺是早年人們不可或缺的兒時玩具，隨著時代進步，現今的小朋友瘋玩酷炫的戰鬥陀螺。邀請藝術家三米老師將彩繪與手作結合，指導孩子認識彩繪應有的知識與技巧，並動手製作屬於自己的古早童玩。



立德公益線上講座：從新冠疫情談新人類必須具備的健康新觀念

・時間｜02/20［四］19:00-20:30
・電話｜02-8911-9151 新人類文明文教基金會
・費用｜免費
・主辦｜新店區公所
・網址｜meet.google.com/iku-pvnp-cxn

呂應鐘教授，南華大學退休。2000 年罹患鼻腔淋巴癌，開始深入研究自然醫學。呂教授將解析全球新冠疫情無法控制的原因，以及西方醫藥的真相，進一步談及西醫與中醫對疫情的處理差異，讓大家了解如何應對各種疾病，並解析很多年長者日常飲食的錯誤觀念，呼籲建立正確的健康養生新觀。



體態平衡與疼痛的根源

・時間｜02/22［二］19:00-21:00
・電話｜02-2260-2952#9 服務臺
・費用｜免費
・地點｜新北市立圖書館土城分館／3 樓演講廳
・地址｜土城區中正路 18 號

慢性疼痛總是在全身各部位穿梭，多年無法根治？事實上，人的體態已透露出疼痛的根源，更預測了未來哪個部位可能疼痛！矯正體態能預防骨鬆、自律神經失調，甚至是胃食道逆流？專業講師將從內而外分析自律神經、骨骼與肌肉筋膜如何影響疼痛？又該怎麼預防、矯正與治療？

表演藝術



3D 影片—快樂鳥樂園

・時間｜01/01-01/30，週二～週日，每日 6 場次
・電話｜02-2498-5112 呂小姐
・費用｜免費
・地點｜台電北部展示館 / 2 樓放映室
・地址｜萬里區野柳里八斗 60 號

獵鷹凱伊年輕氣盛遠離家鄉，來到了鳥城「贊比西亞」，並且順利的通過考驗，加入了他父母所成立的飆風巡邏隊。凱伊的父親曾因傷心而離開家鄉。意外聽到巨蜥伯澤正在慫恿禿鸛幫進攻贊比西亞。他立刻趕到贊比利亞找到凱伊，並且團結鳥族的力量，贏得攸關鳥族生存的戰役。



鼓疫擂台—2022 八里坌擊樂團劇場音樂會

・時間｜01/02［日］14:30
・電話｜02-2618-2202#241 蘇小姐
・費用｜300/500 兩廳院售票系統
・地點｜功學社音樂廳
・地址｜蘆洲區中山二路 162 號 2 樓

邁入第 8 年的八里坌擊樂團，在 2022 劇場音樂會首次嘗試以戲劇方式表現擊樂，孩子們要挑戰更多元的擊樂演出技巧，上半場結合了各種敲打樂器，透過舞蹈、武術，讓鼓手們以鼓競技。下半場呈現在疫情下，大家的生活亂了步調，透過擊奏重新燃起對生命的希望。



環境法律人協會募款音樂會—共好

・時間｜01/08［六］19:15
・電話｜02-2388-0667 鄭專員
・費用｜500/1000
・報名｜限額 300 名，網站報名 www.eja.org.tw
・地點｜功學社音樂廳
・地址｜蘆洲區中山二路 162 號 2 樓

環境法律人協會是一個以法律避免不當開發、保護環境的非營利組織。此音樂會邀請同樣關心臺灣環境議題的房角石管樂團擔任演出嘉賓，曲目也圍繞臺灣、海洋與環境。



樂無止境—藝弦首席室內樂團年度公演

・時間｜01/21［五］19:30
・電話｜0987-506-987 林老師
・費用｜800 元兩廳院售票系統
・地點｜功學社音樂廳
・地址｜蘆洲區中山二路 162 號 2 樓

「藝弦首席室內樂團」集結「社團法人藝享愛樂音樂教育推廣協會」旗下 14 位菁英演奏家，於 2020 年 2 月成立。因著成員的豐厚經驗，除致力於詮釋古典室內樂作品，更將延續協會的宗旨推廣音樂教育。睽違近一年，此次音樂會選曲風格與背景均迥異多元，展現演奏家的精湛琴藝與藝術造詣。



樂在藝啓—偏鄉兒童多元才藝成果音樂會

・時間｜01/24［一］19:00
・電話｜07-3331-118 愛希望代表號
・費用｜免費，索票入場
・地點｜功學社音樂廳
・地址｜蘆洲區中山二路 162 號 2 樓

每個孩子心中都有小小的夢想，來自偏遠地區的孩子卻因環境差異與經濟弱勢而被迫放棄。愛希望常年致力於台灣偏鄉貧弱學童關懷，透過公益計畫與聯合藝術領域的師資，幫助偏鄉兒童圓夢。此次年度成果音樂會特邀藝人吳思賢（小樂）與孩子們同臺演出。敬邀蒞臨聆聽、分享孩子的成果。



巴雀盃第四屆優勝者音樂會

・時間｜02/25［五］19:30
・電話｜03-6683-642 巴雀藝術呂小姐
・費用｜500/800
・地點｜功學社音樂廳
・地址｜蘆洲區中山二路 162 號 2 樓

第四屆巴雀盃專業組逾 70 位年輕學子與賽，經過三輪的激烈競爭，選出兩名優勝者分別為少年組王妍鈞、青少年組鍾婕瑜。這兩位都是國內年輕一輩中的佼佼者。此音樂會特別邀請到巴雀 Camerata Taiwan 合作演出，由楊書涵擔任指揮。曲目以海頓和莫札特為中心，帶來古典音樂不朽的經典。

藝文展覽

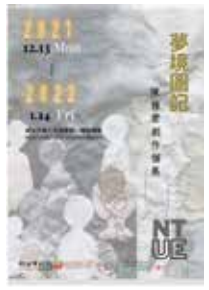

夢境圖記—陳雅君創作個展

・時間｜即日起至 01/14
・電話｜02-2212-8905#205 翁小姐
・費用｜免費
・地點｜新北市青少年圖書館 / 1 樓展覽廳
・地址｜新店區安康路二段 151 號

常言道：「人生如夢、夢如人生。」創作者陳雅君，身兼孩子的母親、國小老師、研究所學生等多重身分，每天轉個不停的她，依然抓緊零碎的時間，從事熱愛的創作，並將生活中養育孩子的體會、職場經歷、自我學習等能量，轉化為作品表現，與大眾分享。



瓷繪新境—許珊珊師生聯展

・時間｜即日起至 01/20
・電話｜02-2622-4664#224 陳小姐
・費用｜免費
・地點｜新北市立圖書館淡水分館 / B1 藝文中心
・地址｜淡水區文化路 65 號

此展為許珊珊老師與學生的陶瓷彩繪作品，自 2019 年起授陶瓷彩繪課後，學生們因喜愛紛紛加入彩繪行列，創作各式的作品。日常生活中人們時常與陶瓷器為伍，也可以將藝術融入生活當中，加上生活元素、把自己熟知喜愛的事物，彩繪入瓷盤內，不僅將生活帶入藝術，也能留下美好回憶。



搖擺當年—鐵支路影像物語特展

・時間｜即日起至 01/31
・電話｜02-2261-6780 關小姐
・費用｜免費
・地點｜烏來林業生活館
・地址｜烏來區瀑布路 1-2 號

鐵路「支線」是繁茂的枝枒，依循著「幹線」的路徑，在臺灣發展的歷史脈絡中，對應當下的經濟產業與文化生活。此展將播送於 80 年代拍攝的支線影片與圖文展示，包括北淡線、平溪線、內灣線、阿里山林業鐵路、集集線、糖廠小火車等 6 條支線，述說已不復存在的時代面貌、軌跡風采。



發現北海岸之美攝影展

・時間｜01/01-02/27，週二～週日，08:20-16:20
・電話｜02-2498-5112 呂小姐
・費用｜免費
・地點｜台電北部展示館 / 2 樓藝術走廊
・地址｜萬里區野柳里八斗 60 號

潘同正老師的攝影個展，藉由一年四季不同的氣候及晨昏，展現出不同的北展館風貌及北海岸特色美景。臺灣是一個四面環海的海島，一個不起眼的無名石頭、浪花，在不同時間所呈現出來的樣貌就是非凡。敬邀各界來賓蒞館觀賞，一起發現北海岸之美！



林善述陶藝創作展

・時間｜01/01-02/28
・電話｜02-2678-6577 展覽專線
・費用｜免費
・地點｜鶯歌光點美學館 / 佰工坊
・地址｜鶯歌區陶瓷街 18 號 3 樓

林善述認為陶土的特性是其他材質沒有辦法取代的，多變與多彩的呈現，讓人流連忘返，還可以與生活相結合，陶冶身心靈。回歸創作的起點與初心，不斷的創新突破，像這個滿面笑容赤子童心的陶偶，透過幽默風趣的表情動作、恣意豁達的素燒釉彩，精采演繹生活哲學與創作意境。



迴旋中的自得—楊涵茵個展

・時間｜01/02-01/24
・電話｜02-2642-7323#9、#15 陳小姐
・費用｜免費
・地點｜新北市立圖書館 汐止大同分館 / 陳列館
・地址｜汐止區公園路 2-1 號

此次個展是創作者近年來的新作，有許多生活的體驗與感動，經過外在梳理及內在整理後，以不同的媒材將創作者的情感與思考呈現出來，使用的媒材包含油畫、壓克力、水彩、粉彩、碳筆、色鉛筆等等，主題包含插畫系列、禪定小品及南方澳風情等，歡迎各界朋友蒞臨欣賞。



大吉大利迎新春聯展

・時間｜01/02-02/27
・電話｜2681-9680#14 吳小姐
・費用｜免費
・地點｜新北市立圖書館樹林分館 / 3 樓展覽室
・地址｜樹林區樹新路 40-7 號

配合新的一年到來，樹林區鄉土文化藝文協會推出聯展，展場中張燈結綵，富有十足的農曆新年氣氛，展出有關新年工藝飾品，展出內容包含節慶花藝創作、木作文創展、創意春聯、蝶谷巴特、創意粘土、繪畫創作、藝術創作，作品多元且豐富，歡迎闔家大小前來觀賞。



溫牧畫語˙森羅萬象

・時間｜01/05-01/26
・電話｜02-2622-4664#224 陳小姐
・費用｜免費
・地點｜新北市立圖書館 淡水分館 / B1 藝文中心
・地址｜淡水區文化路 65 號

畫家溫牧 1958 年生於花蓮，畢業於復興美工，靠著繪畫的興趣與執著，遊戲於藝術與生活間。近年亦以教學為樂。此次展出水彩、油畫、速寫等作品，題材以大自然美景為大宗，看似日常的景物，透過溫牧的觀察與洞悉，內化後所品讀出生命樸實、沉穩的況味，構圖和用色極具東方氛圍。



以色列影響世界的發明與發展

・時間｜02/05-02/27
・電話｜02-2642-7323#9、#15 陳小姐
・費用｜免費
・地點｜新北市立圖書館 汐止大同分館 / 陳列館
・地址｜汐止區公園路 2-1 號

由以色列科技部發起與策展，內容涵蓋聞名世界的發明或是傑出科學家。這些故事背後都代表著在科學和技術各個領域的多年研究與開發。展場內同時陳列關於以色列的科技新創相關書籍及相關物件。透過展覽，期使國人認識不同面向的以色列，同時也傳遞科學教育對國家發展的重要性。



美善人生—郭香玲師生聯展

・時間｜02/12-03/07
・電話｜02-2622-4664#224 陳小姐
・費用｜免費
・地點｜新北市立圖書館淡水分館 / B1 藝文中心
・地址｜淡水區文化路 65 號

書法是中華文化之瑰寶，也是中國藝術精隨，自古以來已為不爭之事實。此次師生聯展書體多樣，風格多元，形式活潑，有表現「器宇軒昂」，強調筆調疾澀的；有表現「瀟灑大方」，注重線條連綿；有表現「雍容和泰」，執著墨色變化……等令人激賞的作品。

因應防疫，活動以主辦單位公告為主！

新北市立圖書館・1月主題書展

・因篇幅有限，以下提供新北市立圖書館總館及各分館書展資訊，更多詳細資料請洽新北市立圖書館各館查詢。
・若為「線上書展」，請上新北市立圖書館官網（www.library.ntpc.gov.tw）查詢。

板橋區			
01/03-01/27	活學養生新生活	總館／6樓書展區 （貴興路139號）	02-2953-7868 #8105 廖小姐
01/02-01/30	①世界知多少 ②享受好食光 ③除舊佈新	板橋江子翠分館／2樓書展區、3樓書展區 （莊敬路62號）	02-2253-4412 #11 張小姐
01/02-01/30	牛轉乾坤—辭舊歲	板橋萬板親子圖書閱覽室／新書展示區 （萬板路28號）	02-2257-9737 服務臺
01/02-01/30	青少年樂讀	板橋民生圖書閱覽室／2樓展示區 （民生路一段30號）	02-2954-2789 張小姐
01/01-01/31	家居新生活	板橋分館／1樓展示區 （文化路一段23號） 板橋四維分館／2樓展示區 （陽明街168號）	02-2966-4347 #9 吳小姐 02-2252-1933 #13 謝小姐
01/02-01/30	①我喜歡簡單的日子—極簡生活美學 ②「館員私房好書推薦」數位書展	板橋忠孝分館／3樓書展區 （國慶路149巷21弄16號） 板橋浮洲圖書閱覽室／2樓書展區 （大觀路2段163號）	02-2954-2455 #9 葉先生 02-8275-1617 #9 吳小姐
01/01-1/31	迎春樂遨遊	板橋溪北分館／閱覽室 （篤行路二段133號）	02-2687-6738 服務臺
新店區			
01/02-01/31	①你不知道的生活法律 ②趣味繪本	新店分館／3樓一般書區、3樓青少年書區 （北新路3段105巷2號）	02-2918-3181 #130 服務臺
01/02-01/31	你不知道的生活法律	新店北新閱覽室／2樓閱覽室 （北新路一段92號） 新店仁愛閱覽室／2樓閱覽室 （建國路58號） 新店大鵬閱覽室／2樓閱覽室 （中正路700巷26號） 新店龜山閱覽室／1樓閱覽室 （新烏路三段136號）	02-2915-1171 服務臺 02-2914-4854 服務臺 02-8218-2946 服務臺 02-2666-5934 服務臺
01/01-01/31	療癒系—遊戲療癒大法	新北市青少年圖書館／6樓書庫區 （安康路二段151號）	02-2212-8905 #205 翁小姐
01/01-01/31	療癒系—廚房小確幸	新店柴埕圖書閱覽室／3樓展示區 （安民街79號）	02-2212-7938 服務臺
01/01-01/31	療癒系—身心靈療癒	新店三民圖書閱覽室／2樓新書區 （三民路20-2號）	02-2910-8542 服務臺
01/01-01/31	療癒系—幸福家庭	新店福民圖書閱覽室／3樓展示區 （福園街8-1號）	02-8911-7160 服務臺
01/01-01/31	療癒系—世界旅遊	新店碧潭圖書閱覽室／4樓新書區 （新店路207號）	02-2914-2371 服務臺
01/01-01/31	療癒系—花草療癒	新店中央圖書閱覽室／2樓展示區 （中央五街60號）	02-2219-7301 服務臺

鶯歌區			
01/01-01/31	①讓腦部減壓 ②減重方式大集合	鶯歌分館／4樓主題展示區 （中山路150號）	02-2678-0219 劉先生
土城區			
01/02-01/30	①我喜歡簡單的日子—極簡生活美學 ②「館員私房好書推薦」數位書展	土城分館／7樓圖書室 （中正路18號） 土城清水圖書閱覽室／2樓圖書室 （清水路243號） 土城柑林埤圖書閱覽室／3樓圖書室 （學享街55號）	02-2260-2952 #9 林小姐 02-2265-3293 #9 簡小姐 02-2263-7037 #9 劉小姐
01/02-01/31	健康美一天	土城親子分館／4樓書展區 （中州路28巷30號） 土城祖田閱覽室／4樓書展區 （中央路四段283-1號）	02-2267-8901 #9 服務臺 02-2267-4776 #9 服務臺
三峽區			
01/02-01/31	健康美一天	三峽分館／2樓書展區 （永安街9巷5號） 三峽北大分館／3樓書展區 （學成路396號）	02-2673-5234 #9 服務臺 02-8671-5735 #9 服務臺
樹林區			
01/01-1/31	美味佳餚過好年	樹林分館／4樓閱覽室 （樹新路40-7號）	02-2681-9680 #16 服務臺
01/01-1/31	入住大自然 - 露營	樹林東昇分館／閱覽室 （中山路二段80號3樓）	02-2675-7321 #9 服務臺
01/01-1/31	原藝綻放	樹林彭厝圖書閱覽室／閱覽室 （國凱街65號3樓）	02-8684-9298 服務臺
01/01-1/31	輕輕鬆鬆做家事	樹林大安圖書閱覽室／閱覽室 （大安路118-1號）	02-2682-4084 服務臺
01/01-1/31	廟宇巡禮	樹林三多圖書閱覽室／閱覽室 （福興街17號2樓）	02-2676-1737 服務臺
01/02-01/31	健康美一天	樹林柑園閱覽室／2樓書展區 （佳園路三段128號）	02-2680-2354 #9 服務臺
永和區			
01/01-01/30	①清爽整理術 ②美麗老化	永和分館／3樓書展區 （國光路2號） 永和忠孝圖書閱覽室／書展區 （忠孝街26巷8號3樓）	02-2922-2409 #12 郭小姐 02-2924-1907 陳小姐
01/01-01/30	美麗老化	永和民權分館／7樓書展區 （民權路60號）	02-2949-5012 #13 師小姐
01/01-01/30	清爽整理術	永和民權分館／8樓書展區 （民權路60號） 永和親子圖書閱覽室／書展區 （保安路132號2樓）	02-2949-5012 #18 施小姐 02-2929-0464 陳小姐
01/01-01/31	春遊臺灣	永和保生分館／5樓書展區 （新生路218號）	02-2927-0658 服務臺
中和區			
01/01-01/31	①閱讀漫步在印尼 ②春遊臺灣	中和分館／6樓書展區、7樓書展區 （南山路236號）	02-2949-2767 服務臺

01/01-01/31	春遊臺灣	中和大同圖書閱覽室 / 書展區 （圓通路 121 巷 5 號）	02-2248-3766 服務臺
01/02-01/30	大家一起大掃除	中和員山分館 / 2 樓書展區 （民享街 37 號）	02-8221-1152 江小姐
三重區			
01/01-01/31	整理掃除有妙方	三重分館 / 展示區 （自強路一段 158 號）	02-2981-4887 #11 服務臺
01/01-01/31	除舊佈新好運到—健康年菜迎新春	三重田中分館 / 展示區 （忠孝路三段 40 巷 51 號 2 樓）	02-2971-1633 服務臺
01/01-01/31	閱讀迎新—簡單生活	三重崇德分館 / 展示區 （仁孝街 62 號 2 樓）	02-2973-6987 服務臺
01/01-01/31	除舊佈新—清潔妙招	三重南區分館 / 展示區 （重安街 70 號 3 樓）	02-2976-8729 服務臺
01/01-01/31	年前小旅遊	三重培德分館 / 展示區 （忠孝路二段 35 號）	02-2984-2179 服務臺
01/02-01/30	植感園藝小花園	三重五常圖書館 / 書展區 （五華街 7 巷 30 號 2 樓）	02-2989-0559 服務臺
01/02-01/30	①做情緒的主人 ②心靈雞湯 ③樂齡書展 ④在地書展	三重東區分館 / 1 樓書展區 （溪尾街 303 號）	02-2857-5270 服務臺
蘆洲區			
01/01-01/31	福虎生風	蘆洲永平分館 / 3 樓聯合主題書展區 （永平街 1 號） 蘆洲永安圖書閱覽室 / 2 樓聯合主題書展區 （永安南路二段 134 號） 蘆洲長安分館 / 3 樓聯合主題書展區 （長安街 96 號） 蘆洲仁愛智慧圖書館 / 2 樓聯合主題書展區 （民權路 143 號）	02-2847-9964 楊小姐 02-2285-1238 卓小姐 02-2847-5873 李小姐 02-2285-0955 何小姐
01/02-01/31	春、夏、秋、冬四季故事	蘆洲集賢分館 / 4 樓主題書展區 （集賢路 245 號）	02-8283-1792 #12 服務臺
01/02-01/30	繪本中國經典童話	蘆洲兒童親子分館 / 2 樓主題書展區 （集賢路 221 巷 11 號）	02-2288-8294 服務臺
新莊區			
01/03-01/30	心靈成長的探索	新莊分館 / 5 樓書展區 （中華路一段 2 號）	02-8992-9009 #9 服務臺
01/03-01/30	收納一籮筐	新莊中港分館 / 7 樓書展區 （中港路 350 號）	02-2991-2053 #9 服務臺
01/03-01/30	愛地球綠化做環保	新莊聯合分館 / 4 樓書展區 （自由街 1 號）	02-8992-4732 #9 服務臺
01/03-01/30	名人傳記回憶錄	新莊福營分館 / 4 樓書展區 （四維路 9 號）	02-2203-7877 #9 服務臺
01/03-01/30	臺灣漫旅	新莊裕民分館 / 4 樓書展區 （裕民街 136 號）	02-2901-9047 #10 服務臺
01/03-01/30	大掃除迎虎年	新莊西盛分館 / 2 樓書展區 （西盛街 216 號）	02-2203-5574 #9 服務臺

五股區			
01/02-01/30	嶄新過生活	五股水碓分館 / 4 樓書展區 （明德路 10 號） 五股成功分館 / 5 樓書展區 （西雲路 165 號） 五股成州圖書閱覽室 / 2 樓書展區 （西雲路 267 號） 五股更新圖書閱覽室 / 3 樓書展區 （更洲路 47 號）	02-8295-8950 服務臺 02-2293-5827 服務臺 02-8295-1135 服務臺 02-8988-2106 服務臺
01/02-01/30	微境迷你盆栽	五股守讓堂 / 三讓文房 （新五路二段 169 號）	02-2295-3212 服務臺
泰山區			
01/02-01/31	食全食美	泰山分館 / 5 樓主題書展區 （全興路 212 號）	02-2909-1727 服務臺
01/02-01/31	理財必修課	泰山貴子分館 / 3 樓主題書展區 （工專路 22 號）	02-2904-1923 徐小姐
01/02-01/31	節日繪本展	泰山親子圖書閱覽室 / 3 樓主題書展區 （楓江路 26 巷 26 號）	02-8531-6258 黃小姐
淡水區			
01/02-01/20	馴龍高手特輯	淡水分館 / 3 樓閱覽室 （文化路 65 號）	02-2622-4664 #231 服務臺
01/02-01/20	①心靈書橋《破繭重生》 ②歡閱新歲—虎氣爭鳴	淡水分館 / 4 樓圖書室 （文化路 65 號）	02-2622-4664 #241 服務臺
01/02-01/20	冬天的故事	淡水水碓分館 / 4 樓兒童室 （中山北路一段 158 號）	02-2629-2879 #12 服務臺
01/02-01/20	AI 智能生活	淡水水碓分館 / 6 樓圖書室 （中山北路一段 158 號）	02-2629-2879 #13 服務臺
01/02-01/30	愛烘焙	淡海小書房 / 書展區 （中正東路二段 68 號）	0919-562-274 服務臺
林口區			
01/02-01/31	①墨之饗宴 ②油彩天地 ③插畫世界 ④療育之旅	林口分館 / 5 樓展示區 （忠孝二路 55 號）	02-2609-1417 #11 蔡小姐
八里區			
01/01-01/31	正念練習	八里分館 / 5 樓展示區 （舊城路 19 號）	02-2610-3385 5 樓服務臺
三芝區			
01/02-01/08	一瞑好睏	三芝分館 / 1 樓書展區 （淡金路 37 號）	02-2636-2331 #11 江小姐
01/09-01/15	簡單舒適好家在	三芝分館 / 1 樓書展區 （淡金路 37 號）	02-2636-2331 #11 江小姐
石門區			
01/01-01/08	文化大不同	石門分館 / 書展區 （中央路 9-3 號 2 樓）	02-2638-1202 #11 潘小姐
01/09-01/15	居家小妙招	石門分館 / 書展區 （中央路 9-3 號 2 樓）	02-2638-1202 #11 潘小姐
金山區			
01/02-01/08	食在很簡單	金山分館 / 1 樓書展區 （五湖里龜子山 8 號）	02-2498-4714 #201 簡小姐

因應防疫，活動以主辦單位公告為主！

01/09-01/15	收納魔術師	金山分館／1樓書展區 （五湖里龜子山8號）	02-2498-4714 #201 簡小姐
萬里區			
01/02-01/08	家的美學	萬里分館／書展區 （瑪鍊路221號4樓）	02-2492-4490 #12 高小姐
01/09-01/15	來做大餐吧	萬里分館／書展區 （瑪鍊路221號4樓）	02-2492-4490 #12 高小姐
深坑區			
01/02-01/30	格林愛與關懷繪本	深坑分館／1樓主題書展區 （深坑街10號）	02-2662-3821 服務臺
汐止區			
01/01-01/31	①過年大掃除 ②吃好菜過好年	汐止分館／書展區 （新台五路一段268號5樓） 汐止大同分館／書展區 （大同路二段451號） 汐止長安分館／書展區 （長興街一段50號3樓） 汐止茄苳分館／書展區 （茄苳路225巷35號4樓） 汐止江北分館／書展區 （汐萬路一段81號2樓）	02-2641-5308 #211 服務臺 02-2642-7323 #9 服務臺 02-8648-4070 服務臺 02-8648-3279 服務臺 02-2643-1803 服務臺
01/02-01/30	超魅力說話技巧	汐止北峰圖書閱覽室／書展區 （福德一路272巷5號2樓）	02-2694-5235 服務臺
01/02-01/30	親子臺灣遊	汐止橫科圖書閱覽室／書展區 （橫科路117號3樓）	02-2660-0353 服務臺
石碇區			
01/02-01/30	閱讀123	石碇分館／1樓新書展示區旁 （潭邊里碇坪路一段65號）	02-2663-1354 服務臺
坪林區			
01/02-01/30	春節圍爐食譜大全	坪林分館／2樓展示區 （國中路3號）	02-2665-7499 服務臺
平溪區			
01/01-01/31	多元文化—異國料理	平溪分館／展示區 （公園街17號3樓）	02-2495-2422 服務臺
貢寮區			
01/01-01/31	布置環境真簡單	貢寮分館／3樓書展區 （仁愛路79號）	02-2490-3203 #9 服務臺
雙溪區			
01/01-01/15	歐式甜點教室	雙溪分館／閱展區 （太平路50號3樓）	02-2493-3768 #9 服務臺
01/01-01/31	健康蔬食料理	雙溪分館／閱展區 （太平路50號3樓）	02-2493-3768 #9 服務臺
瑞芳區			
01/01-01/31	歡樂閱讀迎新年	瑞芳分館／2樓書展區 （民權街17號）	02-2497-2980 #9 服務臺

跨域人生

大市場小故事

吳紹華◎著



30年跨域人生的職場體驗，

淬鍊20餘萬字的智慧結晶；

為職場老將出謀劃策，

為年輕人提供成功助力。

人的一生中，

總會面臨無數選擇、面對無數考驗，

唯有堅持做對的事、走對的路，

這條路才會走得長長久久！

金石堂、誠品、博客來全面熱賣 洽詢電話：（02）2302-0022

旺旺 工商時報 商訊文化事業股份有限公司

廣告

因應防疫，活動以主辦單位公告為主！

新北市立圖書館・2 月主題書展

・因篇幅有限，以下提供新北市立圖書館總館及各分館書展資訊，更多詳細資料請洽新北市立圖書館各館查詢。
・若為「線上書展」，請上新北市立圖書館官網（www.library.ntpc.gov.tw）查詢。

板橋區			
02/07–02/27	三週飲食調整計畫	總館／ 6 樓書展區 （貴興路 139 號）	02-2953-7868 #8105 廖小姐
02/04–02/27	①認識歷史 ②休閒旅遊 ③親子教育	板橋江子翠分館／ 2 樓書展區、3 樓書展區 （莊敬路 62 號）	02-2253-4412 #11 徐先生
02/04–02/27	虎虎生風—迎新年	板橋萬板親子圖書閱覽室／新書展示區 （萬板路 28 號）	02-2257-9737 服務臺
02/04–02/27	幸福甜點	板橋民生圖書閱覽室／ 2 樓展示區（民生路一段 30 號）	02-2954-2789 張小姐
02/01-02/28	花開富貴	板橋分館／ 1 樓展示區 （文化路一段 23 號） 板橋四維分館／ 2 樓展示區 （陽明街 168 號）	02-2966-4347 #9 吳小姐 02-2252-1933 #13 謝小姐
02/04-02/27	①其實我真的很不錯—自我激勵 ②「館員私房好書推薦」數位書展	板橋忠孝分館／ 3 樓書展區 （國慶路 149 巷 21 弄 16 號） 板橋浮洲圖書閱覽室／ 2 樓書展區 （大觀路 2 段 163 號）	02-2954-2455 #9 葉先生 02-8275-1617 #9 吳小姐
02/01-02/27	龍之傳說	板橋溪北分館／閱覽室 （篤行路二段 133 號）	02-2687-6738 服務臺
新店區			
02/01-02/27	①觀光閱讀 ②熱鬧新年	新店分館／ 3 樓一般書區、3 樓青少年書區 （北新路 3 段 105 巷 2 號）	02-2918-3181 #130 服務臺
02/01-02/27	觀光閱讀	新店北新閱覽室／ 2 樓閱覽室 （北新路一段 92 號） 新店仁愛閱覽室／ 2 樓閱覽室 （建國路 58 號） 新店大鵬閱覽室／ 2 樓閱覽室 （中正路 700 巷 26 號） 新店龜山閱覽室／ 1 樓閱覽室 （新烏路三段 136 號）	02-2915-1171 服務臺 02-2914-4854 服務臺 02-8218-2946 服務臺 02-2666-5934 服務臺
02/01-02/28	療癒系—療癒之旅	新北市青少年圖書館／ 6 樓書庫區 （安康路二段 151 號）	02-2212-8905 #205 翁小姐
02/01-02/28	療癒系—運動療癒	新店柴埕圖書閱覽室／ 3 樓展示區 （安民街 79 號）	02-2212-7938 服務臺
02/01-02/28	療癒系—春暖花開輕旅行	新店三民圖書閱覽室／ 2 樓新書區 （三民路 20-2 號）	02-2910-8542 服務臺
02/01-02/28	療癒系—個性風綠植星球	新店福民圖書閱覽室／ 3 樓展示區 （福園街 8-1 號）	02-8911-7160 服務臺
02/01-02/28	療癒系—轉個念	新店碧潭圖書閱覽室／ 4 樓新書區 （新店路 207 號）	02-2914-2371 服務臺
02/01-02/28	療癒系—療癒烘焙	新店中央圖書閱覽室／ 2 樓展示區 （中央五街 60 號）	02-2219-7301 服務臺

土城區			
02/04-02/27	①其實我真的很不錯—自我激勵 ②「館員私房好書推薦」數位書展	土城分館／ 7 樓圖書室 （中正路 18 號） 土城清水圖書閱覽室／ 2 樓圖書室 （清水路 243 號） 土城柑林埤圖書閱覽室／ 3 樓圖書室 （學享街 55 號）	02-2260-2952 #9 林小姐 02-2265-3293 #9 簡小姐 02-2263-7037 #9 劉小姐
02/01-02/28	語言的奧妙	土城親子分館／ 4 樓書展區 （中州路 28 巷 30 號） 土城祖田閱覽室／ 4 樓書展區 （中央路四段 283-1 號）	02-2267-8901 #9 服務臺 02-2267-4776 #9 服務臺
鶯歌區			
02/01-02/28	①武俠世界 ②青少年文學	鶯歌分館／ 4 樓主題展示區 （中山路 150 號）	02-2678-0219 劉先生
三峽區			
02/01-02/28	語言的奧妙	三峽分館／ 2 樓書展區 （永安街 9 巷 5 號） 三峽北大分館／ 3 樓書展區 （學成路 396 號）	02-2673-5234 #9 服務臺 02-8671-5735 #9 服務臺
樹林區			
02/01-02/27	居家設計	樹林分館／ 3 樓閱覽室、4 樓閱覽室 （樹新路 40-7 號）	02-2681-9680 #16 服務臺
02/01-02/27	新年新希望—虎虎生風	樹林東昇分館／閱覽室 （中山路二段 80 號 3 樓）	02-2675-7321 #9 服務臺
02/01-02/27	原來在這裡—原住民文化風情	樹林彭厝圖書閱覽室／閱覽室 （國凱街 65 號 3 樓）	02-8684-9298 服務臺
02/01-02/27	無限創意拼布	樹林大安圖書閱覽室／閱覽室 （大安路 118-1 號）	02-2682-4084 服務臺
02/01-02/27	熟年 3C 大進擊	樹林三多圖書閱覽室／閱覽室 （福興街 17 號 2 樓）	02-2676-1737 服務臺
02/01-02/28	語言的奧妙	樹林柑園閱覽室／ 2 樓書展區 （佳園路三段 128 號）	02-2680-2354 #9 服務臺
永和區			
02/01-02/27	①狼吞虎嚥好滋味 ②虎虎生風好活力	永和分館／ 3 樓書展區 （國光路 2 號） 永和忠孝圖書閱覽室／書展區 （忠孝街 26 巷 8 號 3 樓）	02-2922-2409 #12 郭小姐 02-2924-1907 陳小姐
02/01-02/27	虎虎生風好活力	永和民權分館／ 7 樓書展區 （民權路 60 號）	02-2949-5012 #13 師小姐
02/01-02/27	狼吞虎嚥好滋味	永和民權分館／ 8 樓書展區 （民權路 60 號） 永和親子圖書閱覽室／書展區 （保安路 132 號 2 樓）	02-2949-5012 #18 施小姐 02-2929-0464 陳小姐
02/01-02/28	新春饗宴	永和保生分館／ 5 樓書展區 （新生路 218 號）	02-2927-0658 服務臺
中和區			
02/01-02/28	①閱讀漫步在越南 ②新春饗宴	中和分館／ 6 樓書展區、7 樓書展區 （南山路 236 號）	02-2949-2767 服務臺

02/01-02/28	新春饗宴	中和大同圖書閱覽室 / 書展區 （圓通路 121 巷 5 號）	02-2248-3766 服務臺
02/04-02/27	寶島好食趣	中和員山分館 / 2 樓書展區 （民享街 37 號）	02-8221-1152 江小姐
三重區			
02/01-02/28	日本暢銷小說選	三重分館 / 展示區 （自強路一段 158 號）	02-2981-4887 #11 服務臺
02/01-02/28	食在好健康	三重田中分館 / 展示區 （忠孝路三段 40 巷 51 號 2 樓）	02-2971-1633 服務臺
02/01-02/28	哲學與人生	三重崇德分館 / 展示區 （仁孝街 62 號 2 樓）	02-2973-6987 服務臺
02/01-02/28	健康養生飲食	三重南區分館 / 展示區 （重安街 70 號 3 樓）	02-2976-8729 服務臺
02/01-02/28	丟與不丟？	三重培德分館 / 展示區 （忠孝路二段 35 號）	02-2984-2179 服務臺
02/04-02/27	奇妙的大自然	三重五常圖書館 / 書展區 （五華街 7 巷 30 號 2 樓）	02-2989-0559 服務臺
02/04-02/27	①星座面面觀 ②做一碗好湯 ③樂齡書展 ④在地書展	三重東區分館 / 1 樓書展區 （溪尾街 303 號）	02-2857-5270 服務臺
蘆洲區			
02/01-02/28	福虎生風	蘆洲永平分館 / 3 樓聯合主題書展區 （永平街 1 號） 蘆洲永安圖書閱覽室 / 2 樓聯合主題書展區 （永安南路二段 134 號） 蘆洲長安分館 / 3 樓聯合主題書展區 （長安街 96 號） 蘆洲仁愛智慧圖書館 / 2 樓聯合主題書展區 （民權路 143 號）	02-2847-9964 楊小姐 02-2285-1238 卓小姐 02-2847-5873 李小姐 02-2285-0955 何小姐
02/01-02/28	享受露營樂趣	蘆洲集賢分館 / 4 樓主題書展區 （集賢路 245 號）	02-8283-1792 #12 服務臺
02/04-02/27	IQ 童話悅讀	蘆洲兒童親子分館 / 2 樓主題書展區 （集賢路 221 巷 11 號）	02-2288-8294 服務臺
新莊區			
02/04-02/27	美食的烹飪與享用	新莊分館 / 5 樓書展區 （中華路一段 2 號）	02-8992-9009 #9 服務臺
02/04-02/27	性別平等	新莊中港分館 / 7 樓書展區 （中港路 350 號）	02-2991-2053 #9 服務臺
02/04-02/27	自遊自在旅行通	新莊聯合分館 / 4 樓書展區 （自由街 1 號）	02-8992-4732 #9 服務臺
02/04-02/27	財務自由不是夢	新莊福營分館 / 4 樓書展區 （四維路 9 號）	02-2203-7877 #9 服務臺
02/04-02/27	居家開運好風水	新莊裕民分館 / 4 樓書展區 （裕民街 136 號）	02-2901-9047 #10 服務臺
02/04-02/27	中國節慶	新莊西盛分館 / 2 樓書展區 （西盛街 216 號）	02-2203-5574 #9 服務臺

五股區			
02/04-02/27	健康甩油—還我漂漂月	五股水碓分館 / 4 樓書展區 （明德路 10 號） 五股成功分館 / 5 樓書展區 （西雲路 165 號） 五股成州圖書閱覽室 / 2 樓書展區 （西雲路 267 號） 五股更新圖書閱覽室 / 3 樓書展區 （更洲路 47 號）	02-8295-8950 服務臺 02-2293-5827 服務臺 02-8295-1135 服務臺 02-8988-2106 服務臺
02/04-02/27	那些日常的瑣事	五股守讓堂 / 三讓文房 （新五路二段 169 號）	02-2295-3212 服務臺
泰山區			
02/01-02/27	食全食美	泰山分館 / 5 樓主題書展區 （全興路 212 號）	02-2909-1727 #11 服務臺
02/01-02/27	理財必修課	泰山貴子分館 / 3 樓主題書展區 （工專路 22 號）	02-2904-1923 徐小姐
02/01-02/27	節日繪本展	泰山親子圖書閱覽室 / 3 樓主題書展區 （楓江路 26 巷 26 號）	02-8531-6258 黃小姐
淡水區			
02/04-02/20	偵探名人展	淡水分館 / 3 樓閱覽室 （文化路 65 號）	02-2622-4664 #231 服務臺
02/04-02/20	①流年不負—歲「閱」靜好 ②穿閱古今『看』五代十國	淡水分館 / 4 樓圖書室 （文化路 65 號）	02-2622-4664 #241 服務臺
02/04-02/20	FUN 寒假	淡水水碓分館 / 4 樓兒童室 （中山北路一段 158 號）	02-2629-2879 #12 服務臺
02/04-02/20	輕鬆做年菜	淡水水碓分館 / 6 樓圖書室 （中山北路一段 158 號）	02-2629-2879 #13 服務臺
02/04-02/27	人生哲學	淡海小書房 / 書展區 （中正東路二段 68 號）	0919-562-274 服務臺
林口區			
02/04-02/28	①插畫好好玩 ②玩轉手創 ③造景美學 ④療癒之旅	林口分館 / 5 樓展示區 （忠孝二路 55 號）	02-2609-1417 #11 蔡小姐
八里區			
02/04-02/28	三十而已	八里分館 / 5 樓展示區 （舊城路 19 號）	02-2610-3385 5 樓服務臺
三芝區			
02/04-02/09	開春風水好運到	三芝分館 / 1 樓書展區 （淡金路 37 號）	02-2636-2331 #11 江小姐
02/10-02/15	健康樂活呷百二	三芝分館 / 1 樓書展區 （淡金路 37 號）	02-2636-2331 #11 江小姐
石門區			
02/04-02/09	健康無價	石門分館 / 書展區 （中央路 9-3 號 2 樓）	02-2638-1202 #11 潘小姐
02/10-02/15	毛小孩是家人	石門分館 / 書展區 （中央路 9-3 號 2 樓）	02-2638-1202 #11 潘小姐
金山區			
02/04-02/09	一起輕旅行	金山分館 / 1 樓書展區 （五湖里龜子山 8 號）	02-2498-4714 #201 簡小姐

因應防疫，活動以主辦單位公告為主！

02/10-02/15	幸福餐桌	金山分館 / 1 樓書展區 （五湖里龜子山 8 號）	02-2498-4714 #201 簡小姐
萬里區			
02/04-02/09	微旅行	萬里分館 / 書展區 （瑪鍊路 221 號 4 樓）	02-2492-4490 #12 高小姐
02/10-02/15	我的餐盤，我的健康	萬里分館 / 書展區 （瑪鍊路 221 號 4 樓）	02-2492-4490 #12 高小姐
深坑區			
02/04-02/27	人間美味 100 道	深坑分館 / 1 樓主題書展區 （深坑街 10 號）	02-2662-3821 服務臺
汐止區			
02/01-02/28	手作療癒	汐止分館 / 書展區 （新台五路一段 268 號 5 樓） 汐止大同分館 / 書展區 （大同路二段 451 號） 汐止長安分館 / 書展區 （長興街一段 50 號 3 樓） 汐止茄苳分館 / 書展區 （茄苳路 225 巷 35 號 4 樓） 汐止江北分館 / 書展區 （汐萬路一段 81 號 2 樓）	02-2641-5308 #211 服務臺 02-2642-7323 #9 服務臺 02-8648-4070 服務臺 02-8648-3279 服務臺 02-2643-1803 服務臺
02/04-02/27	在夢想的地方打卡	汐止北峰圖書閱覽室 / 書展區 （福德一路 272 巷 5 號 2 樓）	02-2694-5235 服務臺
02/04-02/27	歡樂春節美食宴	汐止橫科圖書閱覽室 / 書展區 （橫科路 117 號 3 樓）	02-2660-0353 服務臺
石碇區			
02/04-02/27	閱讀 456	石碇分館 / 1 樓新書展示區旁 （潭邊里碇坪路一段 65 號）	02-2663-1354 服務臺
坪林區			
02/01-02/28	春節圍爐食譜大全	坪林分館 / 2 樓展示區 （國中路 3 號）	02-2665-7499 服務臺
平溪區			
02/01-02/28	生活美學	平溪分館 / 展示區 （公園街 17 號 3 樓）	02-2495-2422 服務臺
貢寮區			
02/01-02/28	年菜料理	貢寮分館 / 3 樓書展區 （仁愛路 79 號）	02-2497-2980 #9 服務臺
瑞芳區			
02/01-02/28	趣味盎然的植栽世界	瑞芳分館 / 2 樓書展區 （民權街 17 號）	02-2497-2980 #9 服務臺
雙溪區			
02/01-02/28	幸福編織時光	雙溪分館 / 閱展區 （太平路 50 號 3 樓）	02-2493-3768 #9 服務臺

想出書？ 找商訊！

為人生留下紀錄，
爲經歷留下傳奇！



每個人，都有屬於自己的故事，應該大聲說出來！
因為您的故事，除了回顧、記錄人生，還可以流傳後代子孫，
還可能激勵、感動他人，甚至有可能啟發、改變某人的一生！



書寫自己的回憶錄，證明曾經認真努力、風光活過，
好好說自己的故事，聆聽、延續與分享生命的感動！



如果您會寫，我們為您提供專業的編輯服務；
如果您不能寫，我們為您尋找優秀寫手代筆；
如果您想公開發行，我們為您建構經銷通路；
我們擁有最豐富的經驗，幫您一圓出書夢想！



完全針對您的需求量身訂做，
提供最貼心、最專業的服務。
交給商訊，省時省力有效率，
商訊出版，已積累千本實力！



商訊幫您完成自費出書的心願

服務專線:(02)2308-7111#5739

廣告

府中15－1・2月主題

新世界

●資料提供／府中15紀錄片放映院



這是最好的時代，也是最壞的時代。
——《雙城記》

英國大文豪狄更斯的這句經典名言，彷若寓示人們無法選擇身處的時代，卻可以主動開創一個嶄新時代。

2022 年當全球面臨瞬息萬變的環境，期望大家揮別去年不平靜的負面能量，轉以正面、積極和健康的態度迎向新人生，建構一個充滿希望、勇氣與夢想的新世界。府中 15 於邁向第二個十年之際，亦將藉由精選各式主題影片，持續打造「影像新世界」的友善觀影空間。

希望與夢想

主題單元選映幾部實踐勇氣與希望的影片，由凱薩獎、盧米埃獎雙料影后得主凱特琳芙蘿主演的《巴黎星空下》，全片描繪兩個孤單靈魂相濡以沫的故事，導演以溫柔角度，試圖扭轉觀眾對街友的既定印象，並透過女主角和童星的精湛演出，帶來一段充滿愛與希望的尋親之旅。

美籍韓裔導演鄭李爍的《夢想之地》，改編自他的成長故事，影片以質樸溫暖的鏡頭，敘述一個懷抱美國夢的韓裔家庭，如何在遭遇艱辛挑戰中，重新凝聚感情、實踐幸福家園的夢想。韓國資深演員尹汝貞，更以此片成為奧斯卡史上第 2 位獲頒最佳女配角的亞洲女演員。

音樂與夢想

音樂具備療癒身心靈的歡樂功效，依據真實故事和紀錄短片版改編的《聽見歌再唱》，敘述一位不懂五線譜的體育老師帶領原住民孩童，藉由合唱團的比賽過程，在一連串打擊和挫敗中，從自我文化的認同感重拾信心，讓世界聽見來自臺灣最美麗的聲音。





被譽為《一個巨星的誕生》混搭《歌喉讚》的音樂電影《逐夢練習曲》，透過兩位南韓偶像藝人的演出，完美演繹一對用信任與支持的音樂人，走向夢想之旅的熱血勵志故事。

焦點導演　驚悚動畫 X 全能創作

「焦點導演」單元將分別推出擅長驚悚異色動畫風格的謝文明導演，和兼具影像編導、文學創作等才能的李鼎導演，精選多部題材、類型互異的長、短片代表作。

「焦點導演：謝文明」除了放映取得角逐本屆奧斯卡最佳動畫短片資格的《夜車》，亦選映多部屢創國際影展佳績之短片，導演講座另將分享新片《螳螂》的製作過程。

「焦點導演：李鼎」除了選映《愛的發聲練習》和《到不了的地方》等代表作品，導演講座將特別加映神秘短片，獨家分享這些跨界影片之幕後創作故事，讓府中觀眾獲得第一手的影視資訊！

環保議題　新銳影像

「特別放映」單元將安排數部探討環保生態為主題之紀錄片。《藻礁之聲》呈現近年全民守護大潭藻礁的過程，這是一部提供開放性思維的紀錄片，留予觀者理性的觀影感受。以守護家園為背景之《馬頭山之戰》，紀錄一群居民，為了維護家鄉土地和水源不受汙染，展開一場捍衛家園之戰。首部以乳牛獸醫師為主角的《通道》，鏡頭帶領觀眾認識外界不熟悉的大動物醫療領域，反映酪農業背後的醫療人力危機。

「短片新力」單元則將精選奇幻冒險、社會寫實等不同類型、主題之動畫和劇情短片，這些影片不乏金馬獎、金穗獎、台北電影獎等競賽獲獎作品，充分展現近年臺灣短片的旺盛影像創作活力。

歡迎關注府中 15 臉書粉絲專頁、訂閱府中 15 的 YouTube 頻道，觀看選片指南線上直播，聽影評人解說精采影片資訊，更能走入電影的核心。

Information

府中 15 當月主題—新世界
電話｜ 02-2965-7186 服務臺
網址｜ web.fuzhong15.ntpc.gov.tw/films/
府中 15（Fuzhong15）
fuzhong15 府中 15

◎請鎖定「府中 15 紀錄片放映院」官網發布的最新訊息。

府中 15 — 1-2 月主題片單

普 普遍級 護 保護級 輔 輔導級 限 限制級

· 影片前加註「★」者有映後座談、「⦿」者有映後導演講座。

入場注意事項：
· 售票場次一每場次票價20元。請至OPENTIX售票系統、7-11（i-bon）、全家（FamiPort）購買。
· 免費場次一請索票入場。
· 詳情請上官網reurl.cc/7yN165洽詢。

府中 15

當月主題—紀錄片

01/02［日］	19:00	聖雅各的天空普	80 分	售票
01/06［四］	19:00	藻礁之聲普	85 分	免費
01/13［四］	19:00	聖雅各的天空普	80 分	售票
01/16［日］	16:10	★通道普	30 分	免費
01/26［三］	19:00	藻礁之聲普	85 分	免費
02/19［六］	16:20	★馬頭山之戰普	90 分	免費

當月主題—劇情片

01/01［六］	16:30	逐夢練習曲普	94 分	售票
01/01［六］	18:50	聽見歌 再唱普	113 分	售票
01/02［日］	16:00	當世界不再下雪輔	127 分	售票
01/05［三］	19:00	法蒂瑪的奇蹟護	113 分	售票
01/07［五］	19:00	愛的發聲練習護	112 分	售票
01/08［六］	19:00	祕密：夢想的力量普	107 分	售票
01/09［日］	18:30	在你身邊護	114 分	售票
01/12［三］	19:00	我的親親小妹輔	100 分	售票
01/14［五］	19:00	珍惜日常普	82 分	售票
01/15［六］	18:50	法蒂瑪的奇蹟護	113 分	售票
01/19［三］	18:50	當世界不再下雪輔	127 分	售票
01/20［四］	19:00	巴黎星空下普	86 分	售票
01/21［五］	18:20	由宇子的天秤輔	153 分	免費
01/22［六］	16:40	★到不了的地方護	130 分	售票
01/23［日］	16:10	今天決定我愛你普	115 分	售票
01/27［四］	19:00	幸福剛剛好護	107 分	售票
01/28［五］	19:00	聽見歌 再唱普	113 分	售票
01/30［日］	16:20	愛在地平線輔	118 分	售票
02/02［三］	18:20	逐夢練習曲普	94 分	售票
02/03［四］	16:00	夢想之地普	115 分	售票
02/03［四］	18:40	在你身邊護	114 分	售票
02/04［五］	17:50	今天決定我愛你普	115 分	售票
02/05［六］	16:30	祕密：夢想的力量普	107 分	售票
02/06［日］	16:20	我的親親小妹輔	100 分	售票
02/09［三］	18:40	到不了的地方護	130 分	售票
02/10［四］	19:00	幸福剛剛好護	107 分	售票
02/16［三］	18:20	由宇子的天秤輔	153 分	免費
02/17［四］	19:00	珍惜日常普	82 分	售票
02/23［三］	19:00	巴黎星空下普	86 分	售票
02/25［五］	18:30	★愛的發聲練習護	112 分	售票
02/28［一］	14:00	愛在地平線輔	118 分	售票
02/28［一］	16:40	夢想之地普	115 分	售票

當月主題—短片

01/08［六］	16:30	⦿焦點導演：謝文明動畫精選輔	62 分	售票
01/09［日］	16:20	★短片新力 A：冒險樂園護	62 分	免費
01/15［六］	16:20	★短片新力 B：真相無情輔	73 分	免費
01/29［六］	16:10	★短片新力 C：當幸福來敲門輔	62 分	免費
02/04［五］	16:00	焦點導演：謝文明動畫精選輔	62 分	售票
02/11［五］	19:00	短片新力 A：冒險樂園護	62 分	免費
02/12［六］	16:30	★大崎下、我在台 61 普	110 分	售票
02/18［五］	19:00	短片新力 B：真相無情輔	73 分	免費
02/24［四］	18:30	★大崎下、我在台 61 普	110 分	售票
02/26［六］	16:30	短片新力 C：當幸福來敲門輔	62 分	免費

當月主題—動畫片

02/02［三］	16:00	煙囪小鎮的普佩普	100 分	售票
02/27［日］	16:10	煙囪小鎮的普佩普	100 分	售票

新北市 1 月影片放映

普 普遍級 護 保護級 輔 輔導級 限 限制級

· 影片前加註「＊」為卡通片或動畫片，加註「◎」為樂齡電影。

新北市立黃金博物館—昇平戲院
地址｜瑞芳區輕便路 137 號
電話｜ 02-2496-2800#2853 邱小姐
時間｜週五～週日，14:00
1 月份懷舊國片：風兒踢踏踩普 89 分

新北市嬰兒車電影院
地址｜板橋區府中路 15 號 B1
電話｜ 02-2965-7186 陳小姐
時間｜ 14:00
01/02［日］＊屁屁偵探（電影版）普 70 分
01/09［日］＊幸運星普 86 分
01/16［日］＊進擊小忍者普 81 分
01/23［日］＊米飛兔的電影世界普 80 分
01/30［日］＊環遊世界大冒險普 89 分

新北市樂齡族電影院
地址｜板橋區府中路 15 號 B1
電話｜ 02-2965-7186 陳小姐
時間｜ 16:00
01/04［二］◎金魚俱樂部普 112 分
01/11［二］◎結婚計念日普 94 分
01/18［二］◎阿公當家輔 97 分
01/25［二］◎烘焙家之味輔 113 分

新北市立圖書館總館
地址｜板橋區貴興路 139 號／ 5 樓研習教室
電話｜ 02-2953-7868#1501 服務臺
時間｜ 18:30
01/08［六］菲利斯之永夜島歷險記普 81 分
時間｜ 15:00
01/23［日］孩子們的菜園農場普 60 分

新北市立圖書館板橋分館
地址｜板橋區文化路一段 23 號／ 3 樓多功能視聽室
電話｜ 02-2966-4347#9 吳小姐
時間｜ 14:00
01/02［日］與神同行：最終審判輔 142 分
01/09［日］希望：為愛重生護 123 分
01/16［日］哥吉拉 II：怪獸之王護 131 分
01/23［日］蜜蜂與遠雷普 119 分
01/30［日］哥吉拉大戰金剛護 113 分

新北市立圖書館板橋四維分館
地址｜板橋區陽明街 168 號／ B1 星空劇場
電話｜ 02-2252-193#9 林小姐
時間｜ 14:00
01/02［日］＊北海小英雄普 88 分
01/09［日］花甲大人轉男孩護 119 分
01/16［日］阿公當家普 97 分
01/23［日］我在時間盡頭等你普 114 分
01/30［日］阿紫普 83 分

新北市立圖書館板橋萬板親子圖書閱覽室
地址｜板橋區萬板路 28 號／ 2 樓多功能視聽室
電話｜ 02-2257-9737 服務臺
時間｜ 14:00
01/23［日］＊北極戰隊普 92 分

新北市立圖書館永和分館
地址｜永和區國光路 2 號／ B1 多功能教室
電話｜ 02-2922-2409#14 林小姐
時間｜ 14:00
01/05［三］愛．滿人間普 130 分
01/12［三］孤味普 50 分
01/19［三］等待回家的日子普 92 分
01/26［三］我是妳的眼普 89 分

新北市立圖書館永和民權分館
地址｜永和區民權路 60 號／ B1 演講廳
電話｜ 02-2949-5012 洽 7 樓服務臺
時間｜ 18:30
01/05［三］大餓護 89 分
01/12［三］詭影訪客輔 85 分
01/19［三］尼魔島普 96 分
01/26［三］親情交叉點護 80 分
時間｜ 14:00
01/08［六］第 3 種愛情護 113 分
01/15［六］女王與知己護 111 分
01/22［六］戰馬護 147 分
01/29［六］巴黎愛情故事輔 129 分

新北市立圖書館永和親子閱覽室
地址｜永和區保安路 132 號／ 2 樓視聽室
電話｜ 02-2929-0464 陳小姐、尹小姐
時間｜ 14:00
01/02［日］＊森林特攻隊：大腳丫家族普 89 分
01/08［六］＊石器小英雄普 89 分
01/09［日］＊海豚總動員普 83 分
01/15［六］＊渦輪方程式普 96 分
01/16［日］＊小熊維尼與跳跳虎：大家都很棒普 73 分
01/22［六］＊天鵝公主的聖誕節普 86 分
01/23［日］＊功夫熊貓 2 普 90 分
01/29［六］＊米奇妙妙屋米妮仙境奇緣普 101 分
01/30［日］＊史瑞克：快樂 4 神仙普 93 分

新北市立圖書館中和員山分館
地址｜中和區民享街 37 號 2 樓／活動教室
電話｜ 02-8221-1152 江小姐
時間｜ 13:30
01/29［六］妖怪手錶：永遠的朋友（電影版）普 100 分

新北市立圖書館中和分館
地址｜中和區南山路 236 號／ 8 樓
電話｜ 02-2949-2767#24 吳小姐
時間｜ 14:00
01/11［二］◎永不放棄普 85 分

新北市立圖書館新店分館
地址｜新店區北新路三段 105 巷 2 號／ 3 樓多功能教室
電話｜ 02-2918-3181#130 服務臺
時間｜ 14:00
01/02［日］時光髮廊普 92 分
01/04［二］◎愛的所有格輔 102 分
01/09［日］貓咪咖啡廳普 90 分
01/11［二］◎諜中諜輔 100 分
01/16［日］不恐龍大法官普 96 分
01/23［日］＊阿達一族普 87 分

新北市青少年圖書館
地址｜新店區安康路二段 151 號／ 1 樓演講廳
電話｜ 02-2212-8905#205 翁小姐
時間｜ 10:00
01/08［六］結婚計念日護 94 分
01/15［六］環保少女：格蕾塔普 102 分
01/29［六］電競隱者輔 110 分
時間｜ 14:00
01/08［六］消失的星期三普 103 分
01/15［六］＊森林特攻隊：大腳丫家族普 89 分
01/29［六］魔物獵人護 104 分

新北市立圖書館土城分館
地址｜土城區中正路 18 號／ 3 樓演講廳
電話｜ 02-2260-2952#19 服務臺
時間｜ 13:00
01/11［二］◎姐姐妹妹漾起來護 117 分
時間｜ 14:00
01/08［六］限時好友護 119 分
01/15［六］光普 88 分
01/22［六］永不放棄：詹姆斯艾利森普 85 分
01/29［六］消失的情人節（珍藏版）普 119 分

新北市立圖書館三峽北大分館
地址｜三峽區學成路 396 號／ 3 樓多功能教室
電話｜ 02-8671-5735#9 服務臺
時間｜ 14:00
01/13［四］看見臺灣普 93 分

新北市立圖書館樹林分館
地址｜樹林區樹新路 40-7 號／ 3 樓多功能室
電話｜ 02-2681-9680#15 服務臺
時間｜ 14:00
01/02［日］＊飛天魔毯普 81 分
01/09［日］＊泰瑞的冒險王國普 97 分
01/16［日］＊小腳怪普 96 分
01/23［日］魯冰花普 100 分
01/30［日］想入飛飛普 99 分

新北市立圖書館樹林三多圖書閱覽室
地址｜樹林區福興街 17 號／ 2 樓研習教室
電話｜ 02-2676-1737 服務臺
時間｜ 14:00
01/02［日］翻轉教室護 107 分
01/09［日］＊尖叫旅社 3：怪獸假期普 97 分
01/16［日］幸福剛剛好護 107 分
01/23［日］爸爸的便當是世界第一普 76 分
01/30［日］間諜速成班護 100 分

新北市立圖書館三重分館
地址｜三重區自強路一段 158 號／ 2 樓演講廳
電話｜ 02-2981-4887#11、13 服務臺
時間｜ 14:00
01/02［日］疫情來襲普 51 分
01/08［六］永生戰輔 114 分
01/09［日］正義協會普 84 分
01/15［六］我來自北韓．我想回平壤普 109 分
01/16［日］達賴喇嘛十問普 86 分
01/22［六］幸福剛剛好護 107 分
01/23［日］阿爸普 93 分
01/29［六］天外者普 110 分
01/30［日］我們有點不一樣普 63 分

新北市立圖書館三重田中分館
地址｜三重區忠孝路三段 40 巷 51 號／ B1 視聽室
電話｜ 02-2988-5482 服務臺
時間｜ 14:00
01/02［日］愛麗絲與夢幻島護 94 分
01/08［六］玩美人生普 115 分
01/09［日］＊ 100% 小狼人普 96 分
01/15［六］湯姆貓與傑利鼠普 100 分

01/16［日］結婚計念日護 94 分
01/22［六］今天決定我愛你普 114 分
01/23［日］＊馴龍高手 3 普 104 分
01/29［六］蜘蛛人：返校日護 133 分
01/30［日］＊巴亞拉魔幻冒險普 85 分

新北市立圖書館三重南區分館

地址｜三重區重安街 70 號／ 3 樓多功能教室
電話｜ 02-2976-8729 服務臺
時間｜ 14:00
01/02［日］＊羅雷司普 86 分
01/04［二］◎阿嬤の小學堂普 103 分
01/08［六］傑克：巨人戰紀護 114 分
01/09［日］＊馴龍高手普 98 分
01/11［二］◎城堡裡的月亮公主護 103 分
01/15［六］明日世界護 130 分
01/16［日］＊憤怒鳥玩電影 2：冰的啦！普 96 分
01/18［二］◎悲憐上帝的孩子普 106 分
01/23［日］＊海綿寶寶：海陸大出擊普 93 分
01/25［二］◎黃昏之戀護 130 分
01/29［六］金夏沙孩子輔 82 分
01/30［日］＊魔髮奇緣普 100 分

新北市立圖書館三重東區分館

地址｜三重區溪尾街 303 號／ 4 樓演講廳
電話｜ 02-2857-5270 服務臺
時間｜ 14:00
01/02［日］哥吉拉大戰金剛護 113 分
01/08［六］阿姆斯特丹貓末眠普 83 分
01/09［日］拆彈專家 2 輔 120 分
01/15［六］＊航海王：被詛咒的聖劍普 95 分
01/16［日］皮諾丘的奇幻旅程護 120 分
01/22［六］獵愛大臨演護 81 分
01/23［日］菜鳥的逆襲護 106 分
01/29［六］＊地球人壞壞普 88 分
01/30［日］＊羅雷司普 86 分

新北市立圖書館新莊中港分館

地址｜新莊區中港路 350 號／ 7 樓多功能教室
電話｜ 02-2991-2053#9 服務臺
時間｜ 14:00
01/08［六］看見台灣普 93 分
01/15［六］天后之戰護 133 分
01/22［六］破風普 125 分
01/29［六］總舖師護 145 分

新北市立圖書館新莊裕民分館

地址｜新莊區裕民街 136 號／ 4 樓兒童區
電話｜ 02-2901-9047#10 服務臺
時間｜ 10:00
01/08［六］音速小子普 98 分
01/22［六］犬犬風塵普 78 分
時間｜ 14:00
01/25［二］◎鳥瞰東南亞：鳥瞰新加坡普 50 分

新北市立圖書館新莊福營分館

地址｜新莊區四維路 9 號／ 3 樓多功能教室
電話｜ 02-2203-7877#9 服務臺
時間｜ 14:00
01/04［二］◎玩美人生普 115 分
01/22［六］唐頓莊園普 122 分

新北市立圖書館新莊西盛分館

地址｜新莊區西盛街 216 號／ B1 多功能教室
電話｜ 02-2203-5574#9 服務臺
時間｜ 14:00
01/11［二］◎小島大明星普 102 分
01/22［六］七年之癢護 104 分
01/25［二］◎迷雁返家路普 113 分

新北市立圖書館蘆洲集賢分館

地址｜蘆洲區集賢路 245 號 7 樓
電話｜ 02-8283-1951 陳先生
時間｜ 14:00
01/08［六］地心引力護 91 分
01/15［六］愛的萬物論普 123 分
01/22［六］鳥人輔 119 分
01/29［六］海邊的曼徹斯特普 88 分

新北市立圖書館蘆洲長安分館

地址｜蘆洲區集賢路長安街 96 號／ 3 樓多功能教室
電話｜ 02-2847-5873 李小姐
時間｜ 13:30
01/04［二］◎鐵獅玉玲瓏普 112 分
01/05［三］＊超能西蒙的奇幻旅程護 103 分
01/22［六］＊幸福路上普 110 分
01/29［六］＊馴龍高手 2 普 103 分

新北市立圖書館五股守讓堂

地址｜五股區新五路二段 169 號／伴山學堂
電話｜ 02-2295-3212 服務臺
時間｜ 10:00
01/02［日］不丹是教室普 109 分
01/08［六］＊諾亞方舟大冒險普 86 分
01/09［日］阿紫普 83 分
01/15［六］＊惡童當街護 111 分
01/16［日］搶救地球普 81 分
01/22［六］皇帝的玩具箱普 60 分
01/23［日］安藤忠雄：武士建築師普 55 分
01/29［六］＊愛麗絲與夢幻島護 94 分
01/30［日］明日的地球普 77 分
時間｜ 13:00
01/07［五］鐵達尼號護 194 分
01/14［五］阿凡達普 162 分
01/23［日］真善美護 177 分
時間｜ 14:00
01/02［日］極地奇蹟普 99 分
01/04［二］梵谷 - 星夜之謎護 95 分
01/08［六］大冒險家普 94 分
01/09［日］女巫們普 104 分
01/11［二］◎哈囉你好喵普 98 分
01/16［日］星際嗨客輔 98 分
01/18［二］◎櫻花開了普 78 分
01/21［五］駭客任務輔 135 分
01/22［六］＊紅鞋公主與七矮人普 107 分
01/24［二］＊美聲歌雞普 92 分
01/28［五］梵谷—星空之謎護 95 分
01/29［六］搶救石虎普 60 分
01/30［日］星星大作戰普 80 分

新北市立圖書館泰山分館

地址｜泰山區全興路 212 號／ 5 樓視聽室
電話｜ 02-2909-1727#11 服務臺
時間｜ 14:00
01/05［三］＊魔境夢遊普 110 分
01/08［六］信用詐欺師普 123 分
01/12［三］＊恐龍當家普 93 分
01/15［六］巧克力冒險工廠普 115 分
01/19［三］＊小豆腐大冒險普 86 分
01/22［六］孩子們的菜園農場普 60 分
01/26［三］＊表情符號電影普 86 分
01/29［六］＊古魯家族普 99 分

新北市立圖書館林口分館

地址｜林口區忠孝二路 55 號／ 4 樓兒童閱覽室
電話｜ 02-2609-1417#11 蔡小姐（平日）、#12 服務臺（假日）
時間｜ 14:00
01/ 05［三］＊雄的傳說普 85 分
01/12［三］＊ Cars 3 普 109 分
01/19［三］＊小公主蘇菲亞：艾薇公主的魔咒普 114 分
01/26［三］＊玩具總動員 4 普 100 分

新北市立圖書館八里分館

地址｜八里區舊城路 19 號／ 6 樓多功能教室
電話｜ 02-2610-3385 服務臺
時間｜ 13:30
01/21［六］小芽的奇幻人生普 105 分

新北市立圖書館淡水分館

地址｜淡水區文化路 65 號／ 5 樓多功能活動室
電話｜ 02-2622-4664#255 李先生、#257 吳小姐
時間｜ 14:00
01/02［日］美聲奇蹟普 120 分
01/04［二］◎阿嬤的小學堂普 103 分
01/09［日］皮諾丘的奇幻旅程護 120 分
01/11［二］◎愛在巴黎破曉時輔 93 分
01/16［日］漫長的告別普 127 分
01/18［二］◎退休大贏家普 97 分
01/23［日］逆著風的旅行普 96 分
01/25［二］◎歡迎來到德國普 97 分
01/30［日］雞不可失護 111 分

新北市立圖書館三芝分館

地址｜三芝區淡金路一段 37 號／ 1 樓團體視聽室
電話｜ 02-2636-2331#11 江小姐
時間｜ 14:00
01/02［日］＊鼠來寶 3 普 87 分
01/09［日］天外飛來一隻豬普 99 分
01/11［二］◎海闊天空輔 109 分
01/16［日］飢餓遊戲護 142 分
01/23［日］＊屁屁偵探普 78 分
01/25［二］◎不花錢過生活普 52 分
01/30［日］開運兔普 95 分

新北市立圖書館石門分館

地址｜石門區中央路 9-3 號 2 樓／兒童閱覽區
電話｜ 02-2638-1202#12 潘小姐
時間｜ 14:00
01/02［日］蜘蛛人：返校日護 133 分
01/09［日］借來的 100 天護 137 分
01/11［二］◎救救菜英文普 134 分
01/16［日］＊獅子王普 118 分
01/23［日］＊海獸之子普 111 分
01/30［日］猩球崛起：終極決戰護 140 分

新北市立圖書館金山分館

地址｜金山區五湖里龜子山 8 號／ 3 樓團體視聽區
電話｜ 02-2498-4714#201 簡小姐
時間｜ 14:00
01/02（日）永生戰輔 114 分
01/09（日）＊海獸之子普 111 分
01/16（日）哥吉拉大戰金剛護 113 分
01/23（日）＊森林特攻隊普 89 分
01/30（日）父親護 96 分

新北市立圖書館萬里分館

地址｜萬里區瑪鍊路 221 號 4 樓／閱覽室
電話｜ 02-2492-4490#11 何小姐

時間｜ 14:00
01/02〔日〕消失的情人節普 119 分
01/09〔日〕天能護 150 分
01/11〔二〕◎幸福雙贏護 106 分
01/16〔日〕血衛輔 109 分
01/23〔日〕書店裡的影像詩普 134 分
01/30〔日〕弟弟追著恐龍跑護 102 分

新北市立圖書館汐止分館
地址｜汐止區新台五路一段 268 號 5 樓／研習教室
電話｜ 02-2641-5308#211-214 服務臺
時間｜ 14:00
01/04〔二〕◎真愛鄰距離普 102 分
01/18〔二〕◎北極戰隊普 92 分

新北市立圖書館汐止大同分館
地址｜汐止區大同路二段 451 號／ B1 研習教室
電話｜ 02-2642-7323#9 服務臺
時間｜ 14:00
01/08〔六〕＊湯姆貓與傑利鼠普 100 分
01/22〔六〕偷畫男孩護 120 分

新北市立圖書館坪林分館
地址｜坪林區國中路 3 號／ 2 樓多功能活動室
電話｜ 02-2665-7499 服務臺
時間｜ 13:00
01/26〔三〕小白鶴的報恩普 70 分

新北市立圖書館平溪分館
地址｜平溪區公園街 17 號 3 樓／視聽室
電話｜ 02-2495-2422 服務臺
時間｜ 14:00
01/08〔六〕KANO 護 184 分
01/15〔六〕大法官護 141 分
01/22〔六〕當家花旦普 94 分
01/29〔六〕非法的正義普 147 分

新北市立圖書館貢寮分館
地址｜貢寮區仁愛路 79 號／ 3 樓視聽室
電話｜ 02-2490-3203 服務臺
時間｜ 14:00
01/05〔三〕風箏孩子王護 77 分
01/12〔三〕嚕嚕米漫遊蔚藍海岸普 77 分
01/19〔三〕莫札特和他的姐姐護 120 分
01/26〔三〕＊藍色小精靈普 103 分

新北市立圖書館瑞芳分館
地址｜瑞芳區民權街 17 號／ 3 樓多功能教室
電話｜ 02-2497-2980#201 服務臺
時間｜ 14:00
01/08〔六〕媽媽不在家普 100 分
01/15〔六〕＊美聲歌雞普 80 分
01/22〔六〕女巫們普 104 分
01/29〔六〕＊鬼靈精普 86 分

新北市立圖書館雙溪分館
地址｜雙溪區太平路 50 號 3 樓／多功能教室
電話｜ 02-2493-3768#9 服務臺
時間｜ 14:00
01/08〔六〕極地守護犬護 100 分
01/15〔六〕＊莉拉的奇幻冒險普 76 分
01/22　跟爺爺說再見輔 102 分
01/29〔六〕＊海獸之子普 111 分

新北市立圖書館深坑分館
地址｜深坑區深坑街 10 號／ 1 樓視聽區
電話｜ 02-2662-3821 服務臺
時間｜ 14:00
01/05〔三〕＊冰雪奇緣 2 普 103 分

新北市立圖書館石碇分館
地址｜石碇區潭邊里碇坪路一段 65 號
電話｜ 02-2663-1354 服務臺
時間｜ 14:00
01/08〔六〕＊亞瑟的奇幻王國 - 馬塔殺的復仇普 94 分
01/22〔六〕貧民百萬富翁輔 120 分











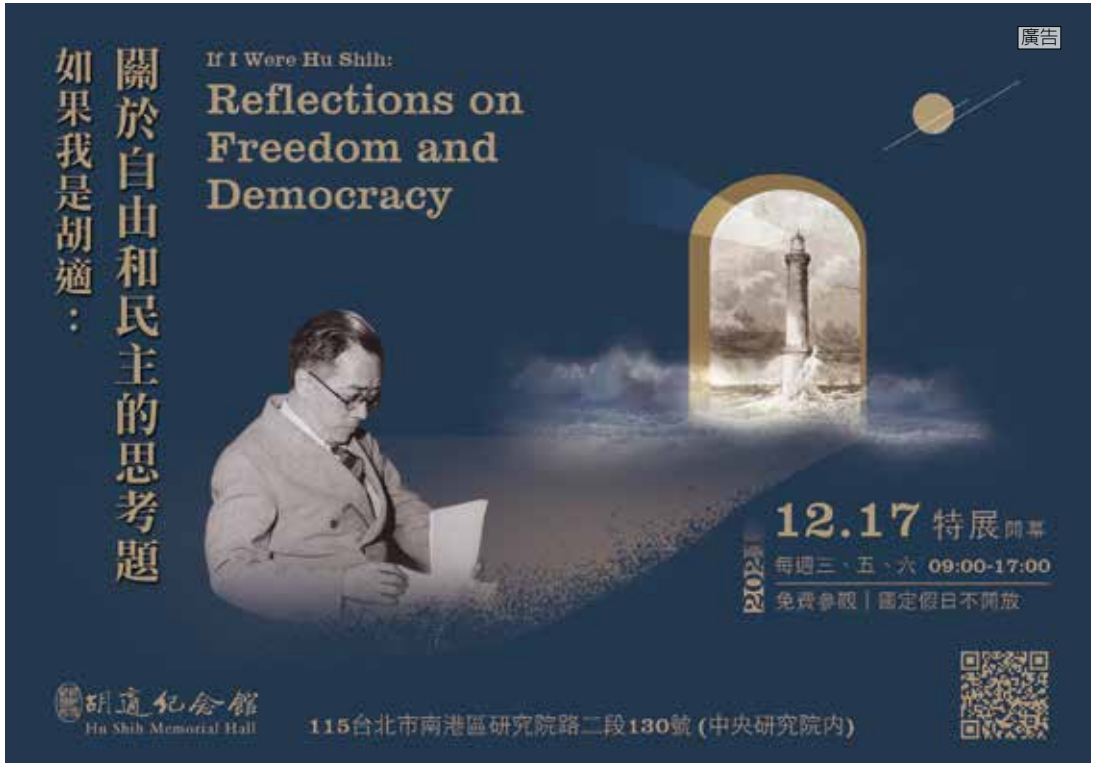

新北市 2 月影片放映

普 普遍級 護 保護級 輔 輔導級 限 限制級

．影片前加註「＊」為卡通片或動畫片，加註「◎」為樂齡電影。

新北市立黃金博物館—昇平戲院
地址｜瑞芳區輕便路 137 號
電話｜ 02-2496-2800#2853 邱小姐
時間｜週五～週日，14:00
2 月份歌仔戲：河洛歌仔戲—鳳凰蛋 普 132 分

新北市嬰兒車電影院
地址｜板橋區府中路 15 號 B1
電話｜ 02-2965-7186 陳小姐
時間｜ 14:00
02/06［日］＊幸運星 普 86 分
02/13［日］＊屁屁偵探（電影版） 普 70 分
02/20［日］＊進擊小忍者 普 81 分
02/27［日］＊米飛兔的電影世界 普 80 分

新北市樂齡族電影院
地址｜板橋區府中路 15 號 B1
電話｜ 02-2965-7186 陳小姐
時間｜ 16:00
02/08［二］◎金魚俱樂部 普 112 分
02/15［二］◎結婚計念日 普 94 分
02/22［二］◎阿公當家 輔 97 分

新北市立圖書館總館
地址｜板橋區貴興路 139 號／ 5 樓研習教室
電話｜ 02-2953-7868#1501 服務臺
時間｜ 18:30
02/12［六］100% 小狼人 普 96 分
時間｜ 15:00
02/27［日］媽媽不在家：聖誕假期凸槌 普 100 分

新北市立圖書館板橋分館
地址｜板橋區文化路一段 23 號／ 3 樓多功能視聽室
電話｜ 02-2966-4347#9 吳小姐
時間｜ 14:00
02/06［日］西遊：降魔篇 輔 110 分
02/13［日］永生戰 輔 114 分
02/20［日］金牌特務：機密對決 輔 141 分
02/27［日］白鯨傳奇：怒海之心 護 122 分

新北市立圖書館板橋四維分館
地址｜板橋區陽明街 168 號／ B1 星空劇場
電話｜ 02-2252-193#9 林小姐
時間｜ 14:00
02/06［日］居禮夫人：放射永恆 普 110 分
02/13［日］我的青春都是你 普 92 分
02/20［日］福島 50 英雄 普 117 分
02/27［日］音為愛 普 130 分

新北市立圖書館永和分館
地址｜永和區國光路 2 號／ B1 多功能教室
電話｜ 02-2922-2409#14 林小姐
時間｜ 14:00
02/09［三］＊電影屁屁偵探：
咖哩香料事件＋瓢蟲遺蹟之謎 普 78 分
02/16［三］我的袋鼠室友 護 92 分
02/23［三］消失的星期三 普 103 分

新北市立圖書館永和民權分館
地址｜永和區民權路 60 號／ B1 演講廳
電話｜ 02-2949-5012 洽 7 樓服務臺
時間｜ 18:30
02/09［三］金不厭詐 普 110 分
02/16［三］人生按個讚 護 101 分
02/23［三］雞不可失 護 111 分
時間｜ 14:00
02/12［六］＊歡樂好聲音 普 107 分
02/19［六］＊神偷奶爸 3 普 89 分
02/26［六］生為女人 護 116 分

新北市立圖書館永和親子閱覽室
地址｜永和區保安路 132 號／ 2 樓視聽室
電話｜ 02-2929-0464 陳小姐、尹小姐
時間｜ 14:00
02/05［六］＊鞋貓劍客 普 90 分
02/06［日］太陽的孩子 普 99 分
02/12［六］＊馴龍高手 2 普 102 分
02/13［日］流浪犬的聖誕奇蹟 普 95 分
02/19［六］＊公主與青蛙 普 98 分
02/20［日］＊聖誕快遞 普 98 分
02/26［六］＊里約大冒險 2 普 101 分
02/27［日］只要我長大 普 90 分

新北市立圖書館中和分館
地址｜中和區南山路 236 號／ 8 樓
電話｜ 02-2949-2767#24 吳小姐
時間｜ 14:00
02/08［二］◎聽見臺灣 普 95 分

新北市立圖書館新店分館
地址｜新店區北新路三段 105 巷 2 號／ 3 樓多功能教室
電話｜ 02-2918-3181#130 服務臺
時間｜ 14:00
02/06［日］波特小姐：比得兔的誕生 普 92 分
02/08［二］◎杜立德 普 101 分
02/13［日］草間∞彌生 普 77 分
02/20［日］當櫻花盛開 輔 109 分
02/27［日］＊星光繼承者 2 普 111 分

新北市青少年圖書館
地址｜新店區安康路二段 151 號／ 1 樓演講廳
電話｜ 02-2212-8905#205 翁小姐
時間｜ 10:00
02/04［五］小路與我的秘密驛站 普 126 分
02/05［六］不丹是教室 普 109 分
02/12［六］◎逆轉人生 護 112 分
02/19［六］＊新幹線變形機器人（劇場版）：
來自未來的神速 ALFA-X 普 79 分
02/26［六］◎逆光飛翔 普 109 分
時間｜ 14:00
02/04［五］＊熊熊大作戰 普 81 分
02/05［六］◎下一站，托斯卡尼 普 93 分
02/12［六］金不厭詐 普 110 分
02/19［六］＊海獸之子 普 111 分
02/26［六］玩命關頭：特別行動 輔 136 分

新北市立圖書館土城分館
地址｜土城區中正路 18 號／ 3 樓演講廳
電話｜ 02-2260-2952#19 服務臺
時間｜ 13:00
02/08［二］◎城市嘻友記 普 91 分
時間｜ 14:00
02/12［六］太陽的孩子 普 99 分
02/19［六］親愛的小孩 護 102 分
02/26［六］真愛裁會贏 普 122 分

新北市立圖書館土城親子分館
地址｜土城區中洲路 28 巷 30 號／ 4 樓研習教室
電話｜ 02-2267-8901#9 服務臺
時間｜ 10:00 起
02/19［六］與恐龍冒險 3D 普 87 分

新北市立圖書館三峽北大分館
地址｜三峽區學成路 396 號／ 3 樓多功能教室
電話｜ 02-8671-5735#9 服務臺
時間｜ 14:00
02/17［四］北海小英雄：魔劍傳奇 普 88 分

新北市立圖書館樹林分館
地址｜樹林區樹新路 40-7 號／ 3 樓多功能室
電話｜ 02-2681-9680#15 服務臺
時間｜ 14:00
02/06［日］＊無敵破壞王 2：網路大暴走 普 112 分
02/13［日］南風 普 94 分
02/20［日］＊菲利斯之永夜島歷險記 普 81 分
02/27［日］＊黑貓魯道夫 普 89 分

新北市立圖書館樹林三多圖書閱覽室
地址｜樹林區福興街 17 號／ 2 樓研習教室
電話｜ 02-2676-1737 服務臺
時間｜ 14:00
02/06［日］金不厭詐 普 110 分
02/13［日］＊巴亞拉魔幻冒險 普 86 分
02/20［日］瘋狂亞洲富豪 護 120 分
02/27［日］哥吉拉大戰金剛 護 113 分

新北市立圖書館三重分館
地址｜三重區自強路一段 158 號／ 2 樓演講廳
電話｜ 02-2981-4887#11、13 服務臺
時間｜ 14:00
02/05［六］愛，悄悄越界 輔 95 分
02/06［日］無聲婚禮 輔 83 分
02/12［六］黑猩猩的世界 普 134 分
02/13［日］鴻孕當頭 護 96 分
02/19［六］嗨！陌生人 普 122 分
02/20［日］水源危機 普 50 分
02/26［六］極地重生 輔 152 分
02/27［日］一路到底：脫線舞男 護 91 分

新北市立圖書館三重田中分館
地址｜三重區忠孝路三段 40 巷 51 號／ B1 視聽室
電話｜ 02-2988-5482 服務臺
時間｜ 14:00
02/05［六］＊海洋奇緣 普 107 分
02/06［日］雪地真愛密碼 普 90 分
02/12［六］迷雁返家路 普 113 分
02/13［日］天鼠探險隊 普 80 分
02/19［六］樂來越愛你 普 128 分
02/20［日］＊黑貓魯道夫 普 89 分
02/26［六］　是用來抱的 普 110 分
02/27［日］老師呱呱叫 普 83 分

新北市立圖書館三重南區分館
地址｜三重區重安街 70 號／ 3 樓多功能教室
電話｜ 02-2976-8729 服務臺
時間｜ 14:00

02/05〔六〕噗通噗通跳動的心普 114 分
02/06〔日〕＊海獸之子普 111 分
02/08〔二〕◎伊莉莎白：輝煌年代護 115 分
02/12〔六〕打噴嚏護 101 分
02/13〔日〕＊北海小英雄普 88 分
02/15〔二〕◎被遺忘的天使護 124 分
02/19〔六〕變種人輔 94 分
02/20〔日〕＊捍衛聯盟護 97 分
02/22〔二〕◎棋盤人生護 92 分
02/26〔六〕嬌嬌女上司普 97 分
02/27〔日〕＊冰原歷險記 4：板塊漂移普 90 分

新北市立圖書館三重東區分館

地址｜三重區溪尾街 303 號／ 4 樓演講廳
電話｜ 02-2857-5270 服務臺
時間｜ 14:00
02/05〔六〕安藤忠雄：無．限普 51 分
02/06〔日〕＊小小兵護 91 分
02/12〔六〕＊巴黎夜貓護 65 分
02/13〔日〕花甲大人轉男孩護 119 分
02/19〔六〕＊鼠來寶：鼠喉大作讚普 92 分
02/20〔日〕搶救馬寶貝普 92 分
02/26〔六〕＊尋找小魔女 Doremi 普 92 分
02/27〔日〕魔物獵人護 104 分

新北市立圖書館新莊中港分館

地址｜新莊區中港路 350 號／ 7 樓多功能教室
電話｜ 02-2991-2053#9 服務臺
時間｜ 14:00
02/12〔六〕RBG：不恐龍大法官普 96 分
02/19〔六〕一座島嶼一座城普 56 分
02/26〔六〕＊航海王：奪寶爭霸戰普 101 分

新北市立圖書館新莊裕民分館

地址｜新莊區裕民街 136 號／ 4 樓兒童區
電話｜ 02-2901-9047#10 服務臺
時間｜ 10:00
02/19〔六〕＊森林特攻隊：大腳丫家族普 89 分
時間｜ 14:00
02/22〔二〕◎逐夢練習曲普 93 分

新北市立圖書館新莊福營分館

地址｜新莊區四維路 9 號／ 3 樓多功能教室
電話｜ 02-2203-7877#9 服務臺
時間｜ 14:00
02/12〔六〕消失的情人節普 119 分
02/26〔六〕＊壞壞萌雪怪普 97 分

新北市立圖書館新莊西盛分館

地址｜新莊區西盛街 216 號／ B1 多功能教室
電話｜ 02-2203-5574#9 服務臺
時間｜ 14:00
02/08〔二〕◎老大人普 95 分
02/19〔六〕與神同行輔 140 分
02/22〔二〕◎灣生回家普 111 分

新北市立圖書館蘆洲集賢分館

地址｜蘆洲區集賢路 245 號 7 樓
電話｜ 02-8283-1951 陳先生
時間｜ 14:00
02/05〔六〕當妳離開的時候輔 115 分
02/12〔六〕總鋪師護 145 分
02/19〔六〕玫瑰人生護 140 分
02/26〔六〕一代宗師護 130 分

新北市立圖書館蘆洲長安分館

地址｜蘆洲區集賢路長安街 96 號／ 3 樓多功能教室
電話｜ 02-2847-5873 李小姐
時間｜ 13:30
02/05〔六〕可可夜總會普 128 分
02/06〔日〕昆蟲 Life 秀普 90 分
02/08〔二〕◎腰瘦食堂普 101 分
02/09〔三〕＊我是妳的眼普 89 分

新北市立圖書館五股守讓堂

地址｜五股區新五路二段 169 號／伴山學堂
電話｜ 02-2295-3212 服務臺
時間｜ 10:00
02/04〔五〕＊航海王：奪寶爭霸戰（動畫 20 周年紀念劇場版）普 101 分
02/06〔日〕節氣好生活 1 普 84 分
02/12〔六〕節氣好生活 2 普 84 分
02/13〔日〕節氣好生活 3 普 84 分
02/19〔六〕特務搞飛機護 100 分
02/20〔日〕阿紫普 83 分
02/26〔六〕遇見街貓護 103 分
02/27〔日〕技藝 101 第 1～4 集普 120 分
時間｜ 14:00
02/06〔日〕＊星際大戰：天行者的崛起普 141 分
02/07〔一〕＊紅鞋公主與七矮人普 107 分
02/08〔二〕◎哈囉你好喵普 98 分
02/09〔三〕＊海洋奇緣普 107 分
02/10〔四〕＊笑笑羊大電影：外星人來了普 86 分
02/11〔五〕完美咖啡，跟著冠軍咖啡失去尋味普 57 分
02/13〔日〕魚路＋盜普 64 分
02/15〔二〕◎櫻花開了普 107 分
02/18〔五〕滾滾紅塵（護）95 分
02/19〔二〕＊菲利斯之永夜島歷險記普 81 分
02/20〔日〕100% 小狼人普 96 分
02/21〔二〕◎為了與你相遇（護）101 分
02/25〔五〕羅馬假期普 118 分
02/26〔六〕大冒險家普 94 分
02/27〔日〕我還小但我能改變世界普 84 分

新北市立圖書館泰山分館

地址｜泰山區全興路 212 號／ 5 樓視聽室
電話｜ 02-2909-1727#11 服務臺
時間｜ 14:00
02/05〔六〕雞不可失護 111 分
02/09〔三〕＊小丑魚普 90 分
02/12〔六〕＊妖怪手錶永遠的朋友普 97 分
02/16〔三〕＊公主與青蛙普 98 分
02/19〔六〕腳踏車大作戰普 96 分
02/23〔三〕＊機器小歷險記普 90 分
02/26〔六〕＊飛天巨桃歷險記普 79 分

新北市立圖書館林口分館

地址｜林口區忠孝二路 55 號／ 4 樓兒童閱覽室
電話｜ 02-2609-1417#11 蔡小姐（平日）、#12 服務臺（假日）
時間｜ 14:00
02/09〔三〕＊功夫熊貓 3 普 94 分
02/16〔三〕＊鐘樓怪人普 90 分
02/23〔三〕＊大力士普 92 分

新北市立圖書館八里分館

地址｜八里區舊城路 19 號／ 6 樓多功能教室
電話｜ 02-2610-3385 服務臺
時間｜ 13:30
02/09〔三〕翻轉奇蹟普 86 分

新北市立圖書館淡水分館

地址｜淡水區文化路 65 號／ 5 樓多功能活動室
電話｜ 02-2622-4664#255 李先生、#257 吳小姐
時間｜ 14:00
02/06〔日〕＊大英雄天團普 102 分
02/08〔二〕◎高年級實習生護 122 分
02/13〔日〕星星守護犬普 129 分
02/15〔二〕◎吉林的月光護 116 分
02/20〔日〕奇蹟男孩普 114 分
02/22〔二〕◎阿公當家普 97 分
02/27〔日〕幸福剛剛好護 107 分

新北市立圖書館三芝分館

地址｜三芝區淡金路一段 37 號／ 1 樓團體視聽室
電話｜ 02-2636-2331#11 江小姐
時間｜ 14:00
02/06〔日〕＊鼠來寶：鼠喉大作戰普 92 分
02/08〔二〕◎虎媽伴學方程式普 99 分
02/13〔日〕＊波普先生的企鵝普 94 分
02/20〔日〕＊小公主蘇菲亞：艾薇公主的魔咒普 114 分
02/22〔二〕◎親愛的房客輔 119 分

















02/27〔日〕我的青春都是你普 92 分

新北市立圖書館石門分館
地址｜石門區中央路 9-3 號 2 樓／兒童閱覽區
電話｜02-2638-1202#12 潘小姐
時間｜14:00
02/06〔日〕＊魔髮奇緣普 100 分
02/08〔二〕◎垃圾男孩輔 105 分
02/13〔日〕＊ 1/2 的魔法普 102 分
02/20〔日〕神選者輔 90 分
02/27〔日〕哥吉拉護 123 分

新北市立圖書館金山分館
地址｜金山區五湖里龜子山 8 號／ 3 樓團體視聽區
電話｜02-2498-4714#201 簡小姐
時間｜14:00
02/06〔日〕鋼鐵雨：深潛行動輔 132 分
02/08〔二〕◎總鋪師護 145 分
02/13〔日〕＊湯姆貓與傑利鼠普 100 分
02/20〔日〕神力女超人護 150 分
02/27〔日〕＊玩具總動員 4 普 100 分

新北市立圖書館萬里分館
地址｜萬里區瑪鍊路 221 號 4 樓／閱覽室
電話｜02-2492-4490#11 何小姐
時間｜14:00
02/06〔日〕鋼鐵雨：深潛行動輔 132 分
02/08〔二〕總鋪師兄護 145 分
02/13〔日〕＊湯姆貓與傑利鼠普 100 分
02/20〔日〕神力女超人護 150 分
02/27〔日〕＊玩具總動員 4 普 100 分

新北市立圖書館汐止分館
地址｜汐止區新台五路一段 268 號 5 樓／研習教室
電話｜02-2641-5308#211-214 服務臺
時間｜14:00
02/08〔二〕＊小太陽的心願護 105 分
02/22〔二〕◎時間守護者護 93 分

新北市立圖書館汐止大同分館
地址｜汐止區大同路二段 451 號／ B1 研習教室
電話｜02-2642-7323#9 服務臺
時間｜14:00
02/12〔六〕紫羅蘭永恆花園外傳：
永遠與自動手記人偶普 90 分
02/26〔六〕摯友維尼普 104 分

新北市立圖書館坪林分館
地址｜坪林區國中路 3 號／ 2 樓多功能活動室
電話｜02-2665-7499 服務臺
時間｜13:00
02/23〔三〕＊你的名字普 107 分

新北市立圖書館平溪分館
地址｜平溪區公園街 17 號 3 樓／視聽室
電話｜02-2495-2422 服務臺
時間｜14:00
02/05〔六〕舞動芭黎，掌聲雷動普 152 分
02/12〔六〕我最後的秘密普 90 分
02/19〔六〕健康逆轉勝普 73 分
02/26〔六〕愛回來輔 98 分

新北市立圖書館貢寮分館
地址｜貢寮區仁愛路 79 號／ 3 樓視聽室
電話｜02-2490-3203 服務臺
時間｜14:00
02/09〔三〕彼德潘的奇幻冒險護 168 分
02/16〔三〕爸爸去哪兒普 89 分
02/23〔三〕＊小公主蘇菲亞：艾薇公主的魔咒普 114 分

新北市立圖書館瑞芳分館
地址｜瑞芳區民權街 17 號／ 3 樓多功能教室
電話｜02-2497-2980#201 服務臺
時間｜14:00
02/05〔六〕＊古魯家族普 95 分
02/12〔六〕＊二分之一的魔法普 102 分
02/19〔六〕Hero2（電影版）普 120 分
02/26〔六〕我的冠軍老爸普 110 分

新北市立圖書館雙溪分館
地址｜雙溪區太平路 50 號 3 樓／多功能教室
電話｜02-2493-3768#9 服務臺
時間｜14:00
02/12〔六〕天能護 150 分
02/19〔六〕哥吉拉大戰金剛護 113 分
02/26〔六〕梅格漢的心靈鑰匙護 97 分

新北市立圖書館深坑分館
地址｜深坑區深坑街 10 號／ 1 樓視聽區
電話｜02-2662-3821 服務臺
時間｜14:00
02/09〔三〕＊開運兔普 95 分

新北市立圖書館石碇分館
地址｜石碇區潭邊里碇坪路一段 65 號
電話｜02-2663-1354 服務臺
時間｜14:00
02/12〔六〕＊玩具總動員 3 普 103 分
02/26〔六〕樹上的父親普 100 分

影友會


2021
《四季報》秋季號
8/26上市熱賣好消息
整合完整數據
精準報導、專業剖析，提供最具功能的數據資料
《四季報》由工商時報編輯部策劃撰稿、全國五大投顧撰稿，以及時報資訊公司提供最新財報資訊，所彙編而成。
提供國內上市櫃公司，最新的財務、營運、股價資訊，分傳產金融／科技電子兩本發行，是目前以季刊形式，報導股票市場個股分析，最完整財報資訊。
發行日期分別為：
春季號 舊曆年年前十天
夏季號 5月27日（去年年報、第一季季報）
秋季號 8月26日（半年報、財報）
冬季號 11月26日（第三季季報）
金石堂、博客來全面銷售
洽詢電話：(02) 2308-7111#5732洪小姐
旺旺 工商時報
廣告

◎ 桃園市 culture.tycg.gov.tw

走村・走春迎虎年—桃園眷村文化節

時間｜01/08-01/16，11:00-17:00（平日）、11:00-20:00（假日）
地點｜龍岡森林公園
地址｜桃園市中壢區龍岡路三段與龍慈路一帶
電話｜03-3322-592#8207 桃園市政府文化局
費用｜免費

來眷村迎虎年！以「眷村過年」為主題，規劃特色「眷味年貨大街」，讓大家一覽南北眷村特色飲食；還有眷村故事親子舞劇，用表演使過往記憶新生。另外策劃「年味故事展」及特色燈籠海，邀集桃園眷村社區共同創作展出，好吃好玩好買一次滿足！



◎ 臺北市 www.culture.gov.tw

2021 水水聚場節

時間｜即日起至 01/16
地點｜松山文創園區
地址｜臺北市信義區光復南路 133 號
電話｜02-2765-1388 服務臺
費用｜網路售票 reurl.cc/zWoElp
網站｜reurl.cc/oxpAvM

每週五、六、日，共計 42 場精采戶外劇團演出，最新穎的創意，最特別的嘗試，透過表演團體與松菸戶外劇場的連結演繹，讓藝術與心靈互相激盪出創意的火花，透過療癒傳遞正面能量。



◎ 新竹市 culture.hccg.gov.tw

新星世—未來旅程 NOVACENE，A Ride to the Future

時間｜即日起至 02/06
地點｜新竹 241 藝術空間
地址｜新竹市中央路 241 號 6 樓
電話｜03-5337-687 服務臺
費用｜免費

數位時代下，「流行」在網路比過去更快速的傳播，成為生活風格，科技與藝術重新被詮釋，滲透到視覺與大眾文化、藝術，以及日常生活。科技改變人們對環境的感知，藝術在跨界與超譯之間又產生新的詮釋方法。展覽作為科技、社會、文化的交會點，也可以是數位文化辯論的場所，提供更多思考的探索，超越視覺或體驗的感受。



◎ 苗栗縣 www.mlc.gov.tw

110 年苗栗縣文化產業藝術協會「藝動之美」會員作品聯展

時間｜即日起至 01/12
地點｜苗栗縣政府文化觀光局 / 中興畫廊
地址｜苗栗縣苗栗市自治路 50 號
電話｜037-352-961#613 展演藝術科林小姐
費用｜免費

展出會員所創作之現代生活陶藝，計有花器、茶具、抽象造型及水墨、油畫等 70 餘件，各類作品均勇於創新、追求更高的藝術境界，作品風格多元，各具韻味，並將美的概念融入生活，希望藉由生活美活化產業、豐富人生。



◎ 桃園市 culture.tycg.gov.tw

變動中的大溪 THE CHANGING DAXI

時間｜即日起至 06/26，週二～週日，09:30-17:00
地點｜大溪武德殿
地址｜桃園市大溪區普濟路 33 號
電話｜03-3888-600 大溪木藝生態博物館
費用｜免費

透過大溪木博館開館 6 年以來的經營歷程，打開大溪的現在、過去與未來，作為鼓勵大家參與的博物館，依然保持著開館時的初衷，透過策展與大眾對話、認識並且認同大溪文化。



◎ 基隆市 www.klccab.gov.tw

《不圓的圓》新書分享會：如何創造一本攝影繪本

時間｜01/08［六］15:00-16:00
地點｜基隆要塞司令官邸—流動之間
地址｜基隆市中正區中正路 230 號
電話｜02-2422-4170#356 基隆要塞司令官邸
費用｜免費
報名｜網路報名 reurl.cc/Mk9eWn

什麼是攝影繪本，童書繪本要怎麼樣以攝影的型態跟大家分享？設計師方序中將在分享會中，與大家聊聊《不圓的圓》的創作過程。從概念發想到製作呈現，如何在幾何圖形中，發想出無邊想像的故事。



◎ 新竹縣 www.hchcc.gov.tw

2022 新瓦屋福客慶豐年—虎虎點點燈

時間｜01/23-02/28 燈籠秘境
地點｜新瓦屋客家文化保存區
地址｜新竹縣竹北市文興路一段 123 號
電話｜03-5510-201#202 藝文推廣科
費用｜免費

一年一度新瓦屋福客慶豐年登場囉！此次以虎年為主題，邀請大家一起燈籠彩繪，一起來新瓦屋生態湖畔探索燈籠秘境感受年節氣氛。1 月 13 日下午有春味市集，歡迎來市集逛逛、辦年貨。



◎ 宜蘭縣 www.ilccb.gov.tw

2022 歡樂宜蘭年—福虎生豐

時間｜01/15-02/12
地點｜中興文化創意園區
地址｜宜蘭縣五結鄉中正路二段 6-8 號
電話｜03-9322-440#307 黃小姐
費用｜免費

2022 歡樂宜蘭年，自 1 月 15 日起規劃一系列活動。今年與往年不同，特別於 2 月 12 日規劃「緣滿宜蘭年」，除年味創意市集外，另有「結虎緣．給你幸福紀念影像」與「抓周度晬過好年」等體驗活動，前項活動歡迎虎年結婚或滿 25、50 年以上之夫妻參與，重新找回新婚時的感動，後者以一連串的傳統古禮及趣味活動，讓寶寶從頭福氣到底，平安健康快樂的成長。



本單元活動資訊有可能因疫情變更，請以各館所官網公告為主，也建議您欲參與活動時先上各館所官網或電洽查詢。資料最後更新日期為堂 12/23。



新北市立十三行博物館

www.sshm.ntpc.gov.tw

新北市八里區博物館路 200 號

探索王子號虛擬實境 即日起	02-2619-1313#603 服務臺 第一虛擬實境體驗室
海洋冒險虛擬實境 即日起	02-2619-1313#603 服務臺 第二虛擬實境體驗室
考古工作站 即日起	02-2619-1313#603 服務臺 2 樓常設展廳
八里時光機 即日起	02-2619-1313#603 服務臺 2 樓常設展廳
十三行生活 即日起	02-2619-1313#603 服務臺 2 樓常設展廳
新北考古公園聚落虛擬展示 即日起	02-2619-1313#603 服務臺 新北考古公園
面面具到—部落面具文化特展 即日起至 06/12	02-2619-1313#603 服務臺 第一特展廳
南島食代—古代南島飲食文化特展 即日起至 09/25	02-2619-1313#603 服務臺 2 樓長廊
十三行新春活動—虎爸虎媽帶偶遊 02/02-02/06	02-2619-1313#603 服務臺 1 樓大廳、演講廳



新北市立鶯歌陶瓷博物館

www.ceramics.ntpc.gov.tw

新北市鶯歌區文化路 200 號

陶樂園—陶瓷公共藝術戶外展 即日起，09:30-17:00	02-8677-2727#831、832 服務臺 陶瓷藝術園區
2021 國際咖啡杯大賽 即日起至 01/23	02-8677-2727#831、832 服務臺 B1 長廊
超越．再現—大型陶藝雕塑典藏展 即日起至 02/06	02-8677-2727#831、832 服務臺 1F 陽光特展室
偶然人間特展 即日起至 03/20	02-8677-2727#831、832 服務臺 3 樓特展室
寶寶壓印體驗 即日起至 12/31	02-8677-2727#710 旅遊秘書中心 B1 兒童體驗室
抓週—陶福氣 成長禮，闖關趣 即日起至 12/31	02-8677-2727#710 旅遊秘書中心 B1 兒童體驗室
腳踢轆轤示範秀 即日起至 12/31（假日）	02-8677-2727#831、832 服務臺 陶瓷藝術園區
愛地球：環教系列課程 即日起至 12/31	02-8677-2727#831、832 服務臺 陶博館
虎氣春聯過好年 01/22［六］13:30-16:00	02-86772727#831、832 服務臺 陶藝舞台
開門見福一路發 02/02［三］09:30	02-86772727#831、832 服務臺 本館前館（排隊入館）
虎趣秀秀 02/03-02/05，14:00	02-86772727#831、832 服務臺 陶藝舞臺



新北市立淡水古蹟博物館

www.tshs.ntpc.gov.tw

新北市淡水區中正路 28 巷 1 號（淡水紅毛城）、新北市淡水區中正路 1 段 6 巷 34-1 號（滬尾礮臺）、新北市淡水區中正路 259 號（淡水海關碼頭）、新北市淡水區馬偕街 19 號（淡水街長多田榮吉故居）、新北市淡水區中正路 316、316-1 號（得忌利士洋行）、新北市淡水區觀海路 91 號 3 樓、5 樓（滬水一方藝文空間）、新北市淡水區中正路 252-1 號（淡水木下靜涯舊居）

淡水紅毛城—常設展 即日起	02-2623-1001 服務臺 淡水紅毛城
前清淡水關稅務司官邸（小白宮）—常設展 即日起	02-2620-5092 服務臺 前清淡水關稅務司官邸（小白宮）
淡水街長多田榮吉故居—常設展 即日起	02-2620-5092 服務臺 淡水街長多田榮吉故居
淡水日本警官宿舍—常設展 即日起	02-2623-0172 服務臺 淡水日本警官宿舍
滬尾之役軍史館 即日起	02-2629-5390 服務臺 滬尾礮臺
淡水木下靜涯舊居—特展 即日起	02-2623-1001 淡水木下靜涯舊居



新北市立黃金博物館

www.gep.ntpc.gov.tw

新北市瑞芳區金光路 8 號

淘金體驗活動（團體請於上班日 09:30-16:00 電話預約） 每日 10:30、11:30、13:30、14:30、15:30	02-2496-2860 預約專線 黃金館 3 樓淘金區

本單元活動資訊有可能因疫情變更，請以各館所官網公告為主，也建議您欲參與活動時先上各館所官網或電洽查詢。資料最後更新日期為 12/23。

黃金博物館定時導覽解說
平日 10:00、14:00、15:00
假日 10:00、11:00、14:00、15:00
02-2496-2800#2866 林先生
遊客中心

青春山海線美學秘境—全國首創礦山共學基地啓用
1 月起
02-2496-2800 #2891 黃先生
共學館



新北市立圖書館總館

www.library.ntpc.gov.tw
新北市板橋區貴興路 139 號

閱讀起步走—嬰幼兒閱讀禮袋領取
01/02-02/27
02-2953-7868#8009 鄭小姐
新北市立圖書館、各分館及新北市各戶政事務所



新北市坪林茶業博物館

www.tea.ntpc.gov.tw
新北市坪林區水聳凄坑 19–1 號

線上展覽：茶多酚實驗室—五感六識品茗特展
即日起
02-2665-6035#203 蔡小姐
官網

線上展覽：茶遊記—茶的超時空壯遊
即日起
02-2665-6035#202 羅小姐
官網

線上展覽：曉茶塾—數位互動探索空間
即日起
02-2665-6035#206 鄭先生
官網

曉茶塾—數位互動探索空間
即日起
02-2665-6035#206 鄭先生
體驗館

茶山學特展
即日起至 05/08
02-2665-6035#202 羅小姐
展示館 1 樓

津甘醞特展
01/18-2023/05/08
02-2665-6035#202 羅小姐
展示館 B1

福虎生風津甘醞春節系列活動
02/02-02/06
02-2665-6035#206 鄭先生
坪林茶業博物館



國定古蹟林本源園邸

www.linfamily.ntpc.gov.tw
新北市板橋區西門街 9 號

林本源園邸定時導覽解說
平日 10:00、11:00、14:00、15:00
假日 10:00、11:00、14:00、14:30、15:00
02-2965-3061#23 服務臺
林本源園邸

實境解謎遊戲：古城尋跡—守護林園之玉
即日起
02-2965-3061#32 呂小姐
林本源園邸

林園新春特別活動
01/23-02/12
02-2965-3061#18 張小姐
林本源園邸

璀璨之光・林園賞燈—林玉珠老師花燈展
01/29-02/20
02-2960-3456#4501 朱小姐
林本源園邸



府中 15

www.fuzhong15.ntpc.gov.tw
新北市板橋區府中路 15 號 7 樓

我們在安靜中跳舞—身障表演藝術文件展
即日起至 01/03
02-2965-1172 服務臺
2 樓展覽室

未來狂想曲—城市樂園 X 文化綠洲 X 生態永續
01/16-04/17
02-2965-1172 服務臺
3-4 樓展覽室



板橋 435 藝文特區

www.435.culture.ntpc.gov.tw
新北市板橋區中正路 435 號

中華藝術攝影家學會 2021 高級會士聯展
即日起至 01/20
02-2969-0366 #62 吳小姐
浮洲館

形非勢變—佛朗明哥舞蹈繪畫—翁婉婷個人創作展
01/05-02/03
02-2969-0366#62 吳小姐
華翠館、萬板館



新北市藝文中心

www.artcenter.ntpc.gov.tw
新北市板橋區莊敬路 62 號

人間有夢—焦士太畫展
即日起至 01/23
02-2950-9750#110 鄭小姐
第一、二展覽室

藝氣風發—創意聯展
01/06-01/23
02-2950-9750#111 林小姐
第三展覽室

陽光台北與威爾第歌劇《弄臣》
01/08［六］19:30
0975-251-538 何先生
演藝廳

群藝民族管弦樂團《交響音詩》
01/14［五］19:30
0933-868-006 陳先生
演藝廳

SISTEMA TAIWAN 愛樂種子弦樂團、新北市愛樂樂團
《勇敢逐夢 6：布萊梅樂隊說故事音樂會》
01/16［日］14:30
02-8942-3921 陳小姐
演藝廳

紅樓樂團《傳藝樂活—四季藝文沙龍 - 冬韻》
01/16［日］14:30
0988-501-560 呂先生
演奏廳

欣響室內管樂團《欣樂世界・舞聲旗響》
01/22［六］19:30
0939-877-576 陳先生
演藝廳

本單元活動資訊有可能因疫情變更，請以各館所官網公告為主，也建議您欲參與活動時先上各館所官網或電洽查詢。資料最後更新日期為 12/23。

優尼克室內樂團《2022 優尼克年度音樂會》
01/23［日］10:30、13:30
02-23020565 易小姐
演奏廳

2022 華江高中校友管樂團冬季公演音樂會
01/23［日］14:00
02-2301-9946 華江高中
演藝廳

秘色天目創作展
01/26-02/21
02-2950-9750#117 張小姐
第二展覽室

弄墨藝妍堂創作聯展
01/26-02/21
02-2950-9750#112 洪小姐
第三展覽室

啓航・焰光—李錫奇紀念特展
01/29-03/13
02-2950-9750#116 黃小姐
第一展覽室

愛樂劇工廠《小羊晚點名》—披著狼皮的羊武俠音樂會
02/10［四］19:30
02-2773-3691#111 羅先生
演藝廳

銀河谷音劇團《玩具國的奇幻之旅》
02/12［六］14:30
02-2559-7532#11 王小姐
演藝廳

新莊國中《2022 弦歌新傳音樂會》
02/13［日］14:00
02-2276-6326#222 戴組長
演藝廳

安徒生和莫札特的創意劇場
《RooftopZoo 屋頂動物園—用不完的願望》
02/19［六］10:30、15:00
02/20［日］10:30、15:00
02-2577-2816#28 楊小姐
演藝廳

勇於承擔—原住民文化藝術攝影聯展
02/24-03/14
02-2950-9750#110 鄭小姐
第二展覽室

風華正盛—圓創膠彩繪畫聯展
02/24-03/14
02-2950-9750#112 洪小姐
第三展覽室



新莊文化藝術中心

www.xzcac.ntpc.gov.tw
新北市新莊區中平路 133 號

廖恒運釉墨創作展
即日至 01/23
02-2276-0182#101 服務臺
藝術廳

啓航・焰光—李錫奇紀念特展
01/29-03/13
02-2276-0182#101 服務臺
藝術廳



新板藝廊

www.culture.ntpc.gov.tw/newtaipeigallery
新北市板橋區漢生東路 166 號 3 樓

如果—張碩尹自動劇場
即日起至 01/03
02-2950-9750#116 黃小姐
新板藝廊

與細菌混了 3000 年
01/14-02/28
02-2950-9750#116 黃小姐
新板藝廊



新北市美麗永安藝文中心

www.yalac.ntpc.gov.tw
新北市中和區中和路 390 號 2 樓

純真終結論 The End of Naivety —陳彥豪、姜淑燕創作展
即日起至 01/10
02-2929-8830 服務臺
展覽室

繪本海
01/28-03/01
02-2929-8830 服務臺
展覽室



空軍三重一村

www.culture.ntpc.gov.tw/military_village
新北市三重區正義南路 86 巷

甬道聲光體驗活動（當日現場報名）
週一～週五，11:00、15:00
週六～週日、國定假日，11:00、14:00、15:00、16:00
02-2979-1815 遊客中心
遊客中心

定時園區導覽（當日自由參加）
週六～週日、國定假日，10:30、14:30
02-2979-1815 遊客中心
遊客中心

村光眷影映像館
即日起
02-2979-1815 遊客中心
11 號眷舍

一村故事館— 2D 奇幻眷村特展
即日起
02-2979-1815 遊客中心
14 號眷舍

村長的家—村長家客廳原貌保存展
即日起
02-2979-1815 遊客中心
15 號眷舍

彩繪粉筆畫一村
即日起
02-2979-1815 遊客中心
水井廣場

俯瞰—空照圖特展
即日起至 06/30
02-2979-1815 遊客中心
13 號眷舍

眷詠年代—她們的故事特展
即日起至 10/30
02-2979-1815 遊客中心
16 號眷舍

2022 福虎生威春節系列活動
02/02-02/04
02-2979-1815 遊客中心
水井廣場



新北市客家文化園區

www.hakka.ntpc.gov.tw
新北市三峽區隆恩街 239 號

非線性—新觸角藝術群聯展
即日起至 01/11
02-2672-9996#307 吳小姐
2 樓巧之藝廊

本單元活動資訊有可能因疫情變更，請以各館所官網公告為主，也建議您欲參與活動時先上各館所官網或電洽查詢。資料最後更新日期為 12/23。

食・客—客家美食特展
即日起至 03/10
02-2672-9996#307 吳小姐
1 樓藝靚坊

永生花語寄凡塵—張維貞永生花花藝與製作個展
01/19-03/20
02-2672-9996#307 吳小姐
2 樓巧之藝廊



國家人權博物館／白色恐怖景美紀念園區

www.nhrm.gov.tw
新北市新店區復興路 131 號

白色恐怖歷史現場—白色恐怖景美紀念園區主題展
週二～週日
02-2218-2438#367 楊小姐
兵舍一、二、三

Ayo-Ayo ！明天應該會更好—移動人權特展
即日起至 03/27，週二～週日
02-2218-2438#314 張小姐
仁愛樓 2 樓



國立臺灣圖書館

www.ntl.edu.tw
新北市中和區中安街 85 號

雕刻刀的巴厘島 2022
即日起至 01/12，週二～週日，09:00-17:00
02-2926-6888#5416 程小姐
4 樓雙和藝廊

日治時期在地文青們的消閑時光—懷舊老照片展
即日起至 01/31
週二～週五，09:00-21:00
週六～週日，09:00-17:00
02-2926-6888#4212 楊先生
6 樓臺灣學研究中心

《蕃人觀光日誌》影像特展
即日起至 01/23，週二～週日，09:00-17:00
02-2926-6888#4221 陳先生
1 樓臺灣藝文走廊

主題書展：綠手指駕到
01/04-01/31
02-2926-6888#3512 史先生
2 樓新書展示區

青少年主題書展：圖鑑大百科—中（植物篇）
01/04-01/31
02-2926-6888#3512 史先生
3 樓新書展示區

臺灣學系列講座：從建築看臺灣文明的歷程
01/08（六）09:30-12:20
02-2926-6888#4221 陳先生
4 樓 4045 教室

閱讀講座：後真相時代如何看清新聞真相？
01/14（五）14:00-15:30
02-2926-6888#5405 余小姐
4 樓 4045 教室

運將の初心《運將畫家雨諾》個人首展
01/15-01/27，週二～週日，09:00-17:00
02-2926-6888#5416 程小姐
4 樓雙和藝廊

111 年電影聽賞：匿名的畫作
01/15（六）14:00-17:00
02-2926-6888#2113 臧小姐
1 樓簡報室

終結句點王・online 讀書會：你可以生氣，但不要越想越氣
01/11、01/25（二）19:40-20:40
02-2926-6888#2113 臧小姐
國立臺灣圖書館 YouTube 頻道



世界宗教博物館

www.mwr.org.tw
新北市永和區中山路一段 236 號

神隊友巴士「愛戀・婚姻」線—世界愛神請帶路
即日起至 02/20，週二～週日
02-8231-6118 服務臺
6 樓第一特展區

「愛如花如種」特展
即日起至 02/20，週二～週日
02-8231-6118 #8921
7 樓展藝廳

「讓愛如大地」特展
即日起至 02/20，週二～週日
02-8231-6118 服務臺
6 樓第二特展區

奇幻精靈劇場
01/08［六］14:00-15:00
02-8231-6118#8110 陳小姐
7 樓愛的星球兒童館

奇幻精靈劇場
01/22［六］14:00-15:00
02-8231-6118#8110 陳小姐
7 樓愛的星球兒童館

掌櫃講堂—伊斯蘭文化
01/23［日］10:30-16:00
02-8231-6118#8110 陳小姐
世界宗教博物館

奇幻精靈劇場
02/12［六］14:00-15:00
02-8231-6118#8110 陳小姐
7 樓愛的星球兒童館

奇幻精靈劇場
02/26［六］14:00-15:00
02-8231-6118#8110 陳小姐
7 樓愛的星球兒童館

掌櫃講堂—台灣民間信仰
02/27［日］10:30-16:00
02-8231-6118#8110 陳小姐
世界宗教博物館



朱銘美術館

www.juming.org.tw
新北市金山區西勢湖 2 號

藝術家實驗互動展：看得見的聲音—並並蹦蹦大樂隊
即日起至 06/05
02-2498-9940#1704 服務中心
兒童藝術中心

我的塗鴉秘密基地
即日起至 06/05
02-2498-9940#1704 服務中心
Art 多一點實驗室

無限—塗鴉俱樂部
即日起至 06/05
02-2498-9940#1704 服務中心
第一展覽室

物／我—徐永旭個展
即日起至 08/28
02-2498-9940#1704 服務中心
本館、藝術交流區

本單元活動資訊有可能因疫情變更，請以各館所官網公告為主，也建議您欲參與活動時先上各館所官網或電洽查詢。資料最後更新日期為 12/23。



雲門劇場

www.cloudgate.org.tw
新北市淡水區中正路一段 6 巷 36 號

朱銘雕塑：白彩人間系列
即日起至 12/31
02-2629-8558 雲門基金會
戶外空間



蘆洲李宅

www.luchoulee.org.tw
新北市蘆洲區中正路 243 巷 19 號

李友邦將軍手稿史料暨民俗文物展
即日起
02-2283-8896 服務臺
李友邦將軍紀念館

一個女兵的故事—嚴秀峰女士紀念展
即日起
02-2283-8896 服務臺
李友邦將軍紀念館

文昌帝君開筆儀禮—知書達禮的歷程
即日起
02-2283-8896#216 李小姐
居仁廳、由義廳

抓週、收涎—傳統祝福禮讚
即日起
02-2283-8896#216 李小姐
自得廳、慎初廳



新平溪煤礦博物園區

www.taiwancoal.com.tw
新北市平溪區新寮里頂寮子 5 號

世界記憶遺產—日本礦工畫家「山本作兵衛」畫作（複製品）展
即日起至 12/31（週一休館）
02-2495-8680 蔡小姐
新平溪煤礦博物園區



楊三郎美術館

www.yangsanlang.com.tw
新北市永和區博愛街 7 號

美術館畫作觀賞
即日起，週三～週日
02-2927-0077 胡小姐
1-5 樓、古蹟室、畫室

學生團體免費預約參觀日（全國高中以下學生）
即日起，週三～週四，10:00、14:00
02-2927-0077 胡小姐
楊三郎美術館



國立故宮博物院

www.npm.gov.tw
臺北市士林區至善路二段 221 號

集瓊藻—院藏珍玩精華展
即日起
02-2881-2021#2514 侯小姐
106 陳列室

國寶聚焦
即日起
02-2881-2021#2718 吳小姐
107 陳列室

貴胄榮華—清代宮廷的日常風景
即日起
02-2881-2021#2514 侯小姐
108 陳列室

摶泥幻化—中國歷代陶瓷展
即日起
02-2881-2021#2515 黃小姐
201、205 陳列室

經典之美—新媒體藝術展
即日起
02-2881-2021#2169 浦小姐
210 書畫多媒體室

南北故宮．國寶薈萃
即日起
02-2881-2021#2332 吳小姐
302 陳列室

土拿乎—清宮鼻煙壺的時尚風潮
即日起
02-2881-2021#2514 侯小姐
303 陳列室

鑑古—乾隆皇帝的宮廷銅器收藏與圖錄
即日起
02-2881-2021#2512 張小姐
304 陳列室

華麗魔法屋—十八世紀歐洲洛可可 裝飾藝術
即日起
02-2881-2021#2332 吳小姐
300、301 陳列室

航向天方—院藏文物中所見的十五世紀東西交流
即日起至 01/26
02-2881-2021#2276 林小姐
105 陳列室

無聲詩—南宋的小品繪畫
即日起至 03/27
02-2881-2021#2234 許小姐
210、212 陳列室

風格故事—乾隆年製琺瑯彩瓷特展
即日起至 06/30
02-2881-2021#2276 林小姐
203 陳列室



國立臺灣博物館

www.ntm.gov.tw
臺北市中正區襄陽路 2 號（本館）、臺北市中正區襄陽路 25 號（古生物館）、臺北市中正區南昌路一段 1 號（南門館）、臺北市大同區延平北路一段 2 號（鐵道部園區）

發現臺灣：重訪臺灣博物學與博物學家的年代
即日起，週二～週日
02-2382-2566#1201、1202 服務臺
本館／ 3 樓展間

博物臺灣
即日起，週二～週日
02-2382-2566#1201、1202 服務臺
本館／ 2 樓東、西展間

本單元活動資訊有可能因疫情變更，請以各館所官網公告為主，也建議您欲參與活動時先上各館所官網或電洽查詢。資料最後更新日期為堂 12/23。

臺灣 · 我的家兒童探索展 即日起，週二～週日	02-2382-2566#1201、1202 服務臺 本館 / 地下 1 樓
臺博古生物大展—生命的史詩與演化共舞 即日起，週二～週日	02-2314-2699#3701、3702 服務臺 古生物館 / 1 樓、大廳
土地銀行行史展區 即日起，週二～週日	02-2314-2699#3701、3702 服務臺 古生物館 / 1 樓、2 樓
古蹟探祕—勸業銀行舊廈古蹟修復 即日起，週二～週日	02-2314-2699#3701、3702 服務臺 古生物館 / 3 樓
煎熬時代：樟腦產業及南門工場 即日起，週二～週日	02-2397-3666#2611、2612 服務臺 南門館 / 紅樓展示館 1 樓
鐵道文化 即日起，週二～週日	02-2558-9790#4800、4801 服務臺 鐵道部園區 / 廳舍 1 樓、2 樓展間
看見藏品裡的原、民、官：故宮、臺博、臺史博三館聯合特展 即日起至 05/29，週二～週日	02-2382-2566#1201、1202 服務臺 本館 / 1 樓東、西展間
永續年夜飯—人類世的餐桌特展 即日起至 10/30，週二～週日	02-2397-3666#2611、2612 服務臺 南門館 / 紅樓展示館 2 樓
河溝頭的軌跡：舊臺北鐵道工場及鐵道車輛特展 即日起至 10/23，週二～週日	02-2558-9790#4800、4801 服務臺 鐵道部園區 / 廳舍 2 樓特展區
疫觸即發：百年島嶼戰疫特別展 即日起至 11/06，週二～週日	02-2558-9790#4800、4801 服務臺 鐵道部園區 / 廳舍 1 樓特展區



國立國父紀念館

www.yatsen.gov.tw

臺北市信義區仁愛路四段 505 號

民主共和國之父—孫中山 即日起	02-2758-8008#553 黃先生 史蹟東室
孫中山與臺灣 即日起	02-2758-8008#549 蔡小姐 史蹟西室
放逐色彩—鄭立禹創作個展 即日起至 01/02	02-2758-8008#555 劉小姐 翠亨藝廊
楊炳輝歷史油畫及風景畫展 即日起至 01/02	02-2758-8008#551 吳小姐 文華軒

臺灣當代風景之山與水—柯麟晏個展 即日起至 01/05	02-2758-8008#550 陳小姐 逸仙藝廊
水漾畫情—高聖賢水墨創作展 即日起至 01/05	02-2758-8008#551 吳小姐 德明藝廊
融古開今—施春茂八十書藝創作展 即日起至 01/17	02-2758-8008#542 何小姐 中山國家畫廊
玉丁寧館留珍—秦孝儀心波先生百年紀念展 即日起至 01/23	02-2758-8008#553 黃先生 博愛藝廊
行到水窮處—周文海攝影圖文展 01/06-01/19	02-2758-8008#551 吳小姐 文華軒
神秘的遠眺—王耀俊個展 01/07-01/16	02-2758-8008#555 劉小姐 翠亨藝廊
心逸樂書篆—陳勝德書篆印鈕展 01/08-01/16	02-2758-8008#550 陳小姐 逸仙藝廊
墨衍—張彩杏水墨創作展 01/08-01/16	02-2758-8008#551 吳小姐 德明藝廊
2022 臺灣北岸藝術學會創會二十週年會員聯展 01/19-02/06	02-2758-8008#550 陳小姐 逸仙藝廊
鄉情畫境—張晉霖水彩創作 01/19-02/06	02-2758-8008#551 吳小姐 德明藝廊
汲景—邱謙評水彩個展 01/19-02/08	02-2758-8008#555 劉小姐 翠亨藝廊
2022 年臺北市國際書法展暨迎春揮毫大會 01/22-02/06	02-2758-8008#551 吳小姐 文華軒
2022 大地情緣—羅振賢水墨創作展 01/22-03/09	02-2758-8008#542 何小姐 中山國家畫廊
中華書道學會辛丑年會員展 01/26-02/13	02-2758-8008#553 黃先生 博愛藝廊
台北攝影學會—國際影藝聯盟世界杯第一名團隊展 02/09-02/22	02-2758-8008#551 吳小姐 文華軒

仰山聽泉—郭源下 90 嵩壽師生聯展 02/09-02/23	02-2758-8008#550 陳小姐 逸仙藝廊
水墨漾現 02/09-02/23	02-2758-8008#551 吳小姐 德明藝廊
角色・妍展—吳嘉麗、鄭為恩母女雙個展 02/11-02/20	02-2758-8008#555 劉小姐 翠亨藝廊
渾厚華滋—胡克敏逝世三十週年紀念展 02/16-03/02	02-2758-8008#553 黃先生 博愛藝廊
鏡境—田名璋攝影創作展 02/23-03/02	02-2758-8008#555 劉小姐 翠亨藝廊
林鴻銘創作展 02/25-3/09	02-2758-8008#551 吳小姐 文華軒
於世獨立—陳伯南作品展 02/26-03/09	02-2758-8008#550 陳小姐 逸仙藝廊



中正紀念堂

www.cksmh.gov.tw
臺北市中正區中山南路 21 號

蔣中正總統與臺灣 即日起至 02/07	02-2343-1100#1172 楊先生 3 樓藝廊
永恆慕夏—線條的魔術 即日起至 04/05	02-2343-1100#1175 張小姐 1 展廳
新春藝文表演 01/01-02/28（詳細場次依官網公告）	02-2343-1100#1125 姜小姐 民主大道
3D 藝術展 II 即日起至 08/14	02-2343-1100#1173 朱小姐 中央通廊
圓與緣— 2022 中華圓山畫會聯展 01/01-01/12	02-2343-1100#1064 戴小姐 4 展廳
大孝門廣場藝文表演 01/01-02/28（詳細場次依官網公告）	02-2343-1100#1125 姜小姐 大孝門廣場
演藝廳藝文表演 01/01-02/28（詳細場次依官網公告）	02-2343-1100#1024 蔡小姐 演藝廳
瘋癲・夢境・神曲—天才達利特展 01/01-04/13	02-2343-1100#1063 陳小姐 2、3 展廳

吳美保多元藝術展 01/15-01/23	02-2343-1100#1064 戴小姐 4 展廳
藝學堂：森林・日常美學—嘴巴裡的小寶石（網路報名） 01/16［日］11:10-12:00	02-2343-1100#1134 曾小姐 西側 315 教室
大澤賢子 80 回顧—手雕花藝師生聯展 01/26-02/15	02-2343-1100#1064 戴小姐 4 展廳
我是藝術家—希望被看見 02/10-03/01	02 2343 1100#1064 戴小姐 3 樓藝廊
2022 第四屆愛無界限藝術展 02/18-03/06	02-2343-1100#1064 戴小姐 4 展廳
藝學堂：森林・日常美學—葉子上的神秘地圖（網路報名） 02/20［日］11:10-12:00	02-2343-1100#1134 曾小姐 西側 315 教室



臺北市立美術館

www.tfam.museum
臺北市中山區中山北路三段 181 號

王大閎建築劇場 即日起	02-2595-7656#303 洪小姐 王大閎建築劇場
接近—賴志盛 即日起	02-2595-7656#304 郭小姐 3 樓 3C 藝想迴廊
住家小宇宙 即日起至 02/13	02-2595-7656#322 林小姐 兒童藝術教育中心
未竟之役：太空・家屋・現代主義 即日起至 02/20	02-2595-7656#203 簡小姐 2 樓 2A、2B 展覽室
現代驅魔師 即日起至 03/06	02-2595-7656#233 蕭小姐 1 樓 1A、1B 展覽室、大廳、地下樓中庭
2021 臺北美術獎 即日起至 03/20	02-2595-7656#204 林小姐 3 樓 3A、3B 展覽室
混沌邊界—王連晟個展 01/15 - 04/17	02-2595-7656#230 蘇小姐 地下樓 E、F 展覽室
「午後聽賞」手語導覽活動 01/22［六］、02/26［六］14:00-15:30	02-2595-7656#315 梁先生 1 樓大廳導覽服務中心前

本單元活動資訊有可能因疫情變更，請以各館所官網公告為主，也建議您欲參與活動時先上各館所官網或電洽查詢。資料最後更新日期為堂 12/23。



臺北市中山堂

www.zsh.gov.taipei
臺北市中正區延平南路 98 號

現代天鵝湖—與星共舞 01/01〔六〕19:00	02-2577-0007 台北愛舞拉丁舞團 光復廳
驛馬星動 II 01/06〔四〕19:30	0936-320-186 國立臺灣師範大學 光復廳
NTSO 史特勞斯的優雅、浪漫與哀愁 01/07〔五〕19:30	04-2339-1141 國立臺灣交響樂團 中正廳
祭祀・火把・烈酒 01/08〔六〕19:30	02-2383-2170#255 臺北市立國樂團 中正廳
愛麗絲夢遊仙境—2022 文學音樂會 01/09〔日〕15:00	02-2394-5824 市民管樂團 中正廳
台北室內婦女合唱團 3《韶光漫漫》 01/13〔四〕19:30	02-2776-4089 台北室內合唱團 中正廳
我記得—東吳校友合唱團《聲聲不息系列七》音樂會 01/14〔五〕19:30	0978-087-886 簡小姐 中正廳
管力權開民權 50 經典雋永 01/15〔六〕14:00	02-2765-2327#635 臺北市松山區民權國小 中正廳
夜不寐城 01/16〔日〕14:30	02-2322-3654 台北青年管樂團 中正廳
鄉・音—憶兒時 01/17〔一〕19:30	0935-081-455 亞特愛樂合唱團 中正廳



台北當代藝術館

www.mocataipei.org.tw
臺北市大同區長安西路 39 號

MoCA Video 往復回返—吳家昀個展 即日起至 01/23	2552-3721#301 服務臺 台北當代藝術館
宇宙多重 即日起至 01/23	02-2552-3721#301 服務臺 台北當代藝術館
過站不停 即日起至 01/23	02-2552-3721#301 服務臺 台北當代藝術館
MoCA STUDIO 如果島嶼會作夢 即日起至 02/20	02-2552-3721#301 服務臺 台北當代藝術館
2019-2021 王俞晴個展，紐約 01/29-03/20	02-2552-3721#301 服務臺 台北當代藝術館
蓋婭：基因、演算、智能設計與自動機__幻我；它境 02/12-04/24	02-2552-3721#301 服務臺 台北當代藝術館

更多臺北市藝文館所資訊

未列於前述表單中之臺北市藝文館所尚有以下各館，欲知其活動詳情，請洽各館官網或電洽查詢。

國家兩廳院
npac-ntch.org/zh
臺北市中正區中山南路 21-1 號
02-3393-9888

臺北表演藝術中心
www.tpac-taipei.org
臺北市大同區延平北路四段 200 號 3 樓
02-2599-7973

台北｜寶藏巖國際藝術村
www.artistvillage.org
臺北市中正區北平東路 7 號（台北國際藝術村）、臺北市中正區汀州路三段 230 巷 14 弄 2 號（寶藏巖）
02-3393-7377

臺灣戲曲中心
tttc.culture.tw
臺北市士林區文林路 751 號
02-8866-9600

臺北當代工藝設計分館
taipei.ntcri.gov.tw
臺北市中正區南海路 41 號
02-2388-7066

大稻埕戲苑
www.facebook.com/dadaochen2011
臺北市大同區迪化街一段 21 號 8、9 樓
02-2556-9101

城市舞台
163.29.252.21/big5/ArtInfoList.asp?Item=3
臺北市松山區八德路三段 25 號
02-2577-5931

台北偶戲館
www.pact.taipei
臺北市松山區市民大道五段 99 號 2 樓
02-2528-9553

水源劇場
bit.ly/2p38301
臺北市中正區羅斯福路四段 92 號 10 樓
02-2362-5221

北投文物館
www.beitoumuseum.org.tw
臺北市北投區幽雅路 32 號
02-2891-2318

文山劇場
www.facebook.com/wenshantheater
臺北市文山區景文街 32 號
02-2933-2199

西門紅樓
www.redhouse.taipei
臺北市萬華區成都路 10 號
02-2311-9380

2022 | Jan./Feb.
新北市藝遊

主辦機關／新北市政府
發 行 人／侯友宜
總 編 輯／龔雅雯
企劃編輯／于玟、翁玉琴、王錦華
執行編輯／陳明昌、林淑琴、謝岱倫、何瑛瑛
宋佳晏、林家鴻、張瑋恬、吳佳軒
鄭元貞、張　平、陳玉珊、盧育嫻
蔡粟愷、邱玫甄、黃彥超、陳紀臻
唐彩虹、高慧珊、王信雄
出 版 者／新北市政府文化局
地　　址／新北市板橋區中山路一段 161 號 28 樓
電　　話／ 02-2960-3456#4506 何小姐
出刊日期：2022 年 1 月 4 日
版權所有．翻印必究

編輯製作：商訊文化事業股份有限公司
總 策 劃：劉益昌
英文審稿顧問：楊欣怡老師
日文審稿顧問：張金塗教授
韓文審稿顧問：吳忠信副教授
主　　編：廖雁昭
美術編輯：鄭宇真
網站編輯：胡元玉
廣告刊登：洪美麗 02-2308-7111#5732
胡元玉 02-2308-7111#5739
林舒庭 0930-192-468
劉正宏 0910-199-655
印製發行：台灣身心障礙人福利促進協會

訊息轉載

本刊之內容歡迎各界推廣，如需運用，請徵詢本局企劃編輯小組同意。

新北市藝遊．活動免費刊登

有免費的藝文活動想推廣嗎？歡迎雙北地區機關、藝文團體投稿！
本刊每期於前月 25 日出刊，凡出刊 60 天前提供之活動資料，即有機會刊登在當期刊物中。
新北市政府文化局有刊登篩選權及內容刪減權，投寄之文字、圖片檔視為已授權，准予本刊無償使用，且無侵權問題。

※ 請先來信洽詢 angel.liao@ctee.com.tw 或電洽 02-2308-7111#3627。
※ 活動內容若有變更，本刊將不負傳達錯誤之責任。

新北市政府文化局
22001 新北市板橋區中山路一段 161 號 28 樓
• **交通路線** 新北市府站：234、245（正）、265（經中央路、明德路）、307、651、667、705、810
新板橋車站（縣民大道）：657、813、813 區
新板橋車站（文化路）：99、245（正）、264、310、701、702、793、806、910、920、926、930、1032（板橋—基隆）
火車：板橋站　捷運：板橋站
• **服務諮詢** 文化資產科：02-8953-5332／文化發展科：02-8953-5329
藝文推廣科：02-8953-5327／藝術展演科：02-2950-9750
圖書館專線：02-2953-7868／幫幫我專線：02-2272-4885

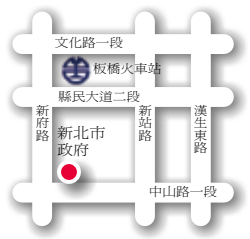

節目如有異動，以各單位公告為主。GPN：2010200024

一張股票千百故事



世界第一張股票：荷蘭東印度公司股票

臺灣股票博物館邀請您前來
看股票、聽故事

臺灣股票博物館
Taiwan Stock Museum
臺灣集中保管結算所 建置．管理

www.stockmuseum.com.tw
台北市復興北路365號3F （02)2514-1300

廣告