赤琥珀

レッドアンバー

17th C.

WUYISHAN DARJEELING

21st C.

LONDON SHUISHALIAN

紅茶文化特展

TIME TREASURE OF BLACK TEA

2020.11.25 - 2021.10.31

新北市坪林茶業博物館

新北市藝遊 1/2

Arts and Museum Events in New Taipei City

Jen / Feb.
2021

|本月注目|
- 2021台北國際書展
- 水金九・大地博物館
- 全國兒少陶藝獎

|遊藝雙城|
- 1-2月份雙北藝文館舍展演資訊

新北市藝遊電子書

STOCK MUSEUM

股票五顏六色

臺灣股票博物館
邀請您一同探索股票的
彩色世界

臺灣股票博物館
Taiwan Stock Museum
臺灣集中保管結算所 建置・管理

www.stockmuseum.com.tw

市長的話

Words from the Mayor

歡度了連續 52 天、全臺僅有的迪士尼歡樂耶誕城，緊接著將以精采多元藝文活動迎接嶄新的一年，藝起牛轉乾坤。

一年一度圖書出版盛會「2021 台北國際書展」，將自 1 月 26 日起，展開 6 天的閱讀嘉年華，今年在防疫新生活下，特以「樂讀好時光」為主題，舉辦線上 X 實體書展活動，文化部更推出史上首見的「TiBE 購書抵用券」，農曆過年前，歡迎大手牽小手來到世貿一館，逛好書、買好書、過好年。

為推廣並鼓勵全國青少年學生陶藝創作，鶯歌陶瓷博物館舉辦「全國兒少陶藝獎」，以「童話故事—東方傳奇」為徵件主題，共徵集 243 組件參賽作品，經激烈評選後展出入選 100 組件，充分展現青少年豐沛的想像力與強而有力的藝術能量。除了展示學生的作品，現場還規劃「AR 互動遊戲」，大小朋友可透過 APP 與虛擬年獸合照，來一張充滿年味的合照，歡迎大家到陶博館支持與鼓勵未來的陶藝創作家。

緊接著年味十足的「2021 新北文化走春」將在新北市博物館家族暨藝文館所歡樂舉行，今年特製專屬牛年的小禮品，只要春節期間到各館走春沾喜氣打卡拍照上傳即可得到，除此之外，大家每年最期待的紅包袋，也將換上最有特色的牛年，希望能透過紅包袋將祝福送至每個人手上。

依據聯合國教科文組織提出的「地質公園」概念，黃金博物館規劃推出「水金九 ・ 大地的博物館」特展，以世界地質公園的脈絡及文化資產保存精神，將室內展示與戶外地質遺跡作連結，帶領來訪的朋友全方位認識水金九地區獨特且豐沛的金銅礦地質背景與文化資產。

新北市長
侯友宜

本月目次

CONTENTS

市長的話

特別企畫

4 歷史建築異地重組　五股守讓堂再現風華

藝文 Events

8 「湖南勇古蹟園」正式開放
10 2021 台北國際書展
12 犇向新北— 2021 新北市文化走春
14 2021 牛轉乾坤—鶯歌陶瓷博物館寒假暨春節活動
15 牛年迎春趣—空軍三重一村春節系列活動
16 十三行春節活動
17 未來明信片—來 435 留存最美好的初衷

展覽趣

18 新北話．畫新北—復興商工新銳藝術家創作展
19 花解構．花在微觀下的生命創造—曾祥軒陶藝展
20 座．無虛席—
昇平戲院 X 臺灣老戲院特展
22 愛玩客—多媒體互動展
23 林園甜蜜蜜特展—文化走讀板橋府中地區
24 LOST IN TAIPEI — Gérald Ciolkowski 個展
26 水金九．大地的博物館
28 全國兒少陶藝獎
30 感動牛—兒童暨青少年彩繪．陶博特展
31 繪本房子
32 新北市臺灣工藝之家聯展

表演 On Line

33 觸．技— 2020 新北市樂壇新星系列音樂會
34 家扶七十心無限音樂會

藝術生活家

36 從關心疫情
看胡復金 2021「觀心藝情」特展

藝遊便利貼

38 活動徵件
41 課程講座
46 表演藝術
48 藝文展覽

愛閱讀

52 新北好書推介
56 新北市立圖書館．1 月主題書展
61 新北市立圖書館．2 月主題書展

瘋電影

68 府中 15．1 月主題—性別藩籬
70 府中 15．2 月主題—樂聲樂影
72 府中 15 — 1 月主題片單
74 府中 15 — 2 月主題片單
76 新北市當月影片放映

城外走讀

84 北臺縣市藝文資訊

遊藝雙城

86 新北市藝文館舍活動資訊
94 臺北市藝文館舍活動資訊

新北市藝遊網站

新北市藝遊臉書粉絲團

歡迎使用手機、平板、電腦，下載《新北市藝遊》、關注《新北市藝遊》，及時參與各項藝文活動。

↑異地重組的五股守讓堂已正式啓用

歷史建築異地重組 五股守讓堂再現風華

資料提供／五股守讓堂　文／安晴

乘車經過五股新五路，沿路洲子洋重劃區新建的大樓林立，不意間，出現一處古風建築，令人眼睛為之一亮。按捺不住好奇，上網查詢，原來是新北市首座歷史建築異地重組——五股守讓堂，除了保留住傳統三合院，更開放給市民朋友在守讓堂裡看書、喝咖啡、欣賞電影、參加各種活動，加深在地居民與在地建物、歷史的連結及認同。

關於五股守讓堂

五股守讓堂的原址其實是在成泰路與登林路交叉口，是五股在地聞人吳愚家族的起家厝。吳家初始務農為主，後於日治時期經營和豐商行。為慶賀曾任貴仔坑區庄長的吳愚 70 大壽，其子孫集資 3 萬圓，運用家族產業「和豐商行」的汽船從外地載運許多建材，興建「下厝」三合院建築，於日治大正 6 年（1917 年）興建完成，那個時候在公學校擔任雇員的秀才，月俸為 15 圓，由此可見，五股守讓堂在當時可謂千萬豪宅。

吳家先前居住在半山雅的「頂厝」，堂號為「讓德堂」。令人好奇為何吳家的堂號都有個「讓」字，原是因為吳姓遠祖泰伯（周文王姬昌的伯父）有三讓美德的傳說。

日治時期就興建的五股「守讓堂」，1970 年因興建中山高速公路，古厝的右護龍遭拆除，2006 年在文史工作者爭取之下，當時的臺北縣政府將其列為歷史建築，2007 年仍因五股交流道改善計畫，整棟古厝難逃被拆除的命運，為此，臺北縣文化局承諾「恢復舊貌、異地重組」，歷經十幾年近 10 次流標後，終於在 2017 年年底招標出去，並於 2020 年 11 月完成重組工程、正式啓用。

↑守讓堂屬單進雙護龍閩式三合院建築，為當時臺灣北部建築之代表。
←在藏藝閣裡，可以看到守讓堂當時的建築材料及應用的工法。
→昔為神明廳的留餘廳，展示守讓堂與五股的關係脈絡。

舊建築新風華　異地重組更具傳承

為了讓見證五股歷史的守讓堂，更具傳承的實義，除了重組的用料、工法，新北市政府嚴格要求與把關，並擬定活化歷史建物的計畫。像是啓用至今，文化局便規劃了 4 大展示主題，展示五股各時期的產業建設、人文藝術、環境地理。透過歷史河流中的聞人紳商，來追尋五股的風華面貌。透過產業遺跡回放，還原歷史樣貌與產業脈絡。以歷史串聯五股的人文現況，共創五股與人們的新興記憶，使守讓堂轉變為在地文化的生活場域。

歷史風貌．守讓書房：閱讀史料，了解守讓堂緣由與五股發展的歷史脈絡。

產業紳商．五股商行：情境扮演，了解五股產業的發展，體驗地方菁英的多面向經營。探索產業，解析五股產業從山腳到大稻埕的發展歷程。如米穀貿易、正米市場發展、稻米外銷的運輸產業。

人文藝術．音藝饗宴：展現五股與周邊地區，從日治時期至今的人文藝術瑰寶，從過去的影樂事業到現今藝術地圖。

環境自然．山圳逕行：帶領市民朋友走讀五股與周邊地區的景點，同時製作旅遊路線推薦，讓有興趣的朋友也能自己實地造訪。

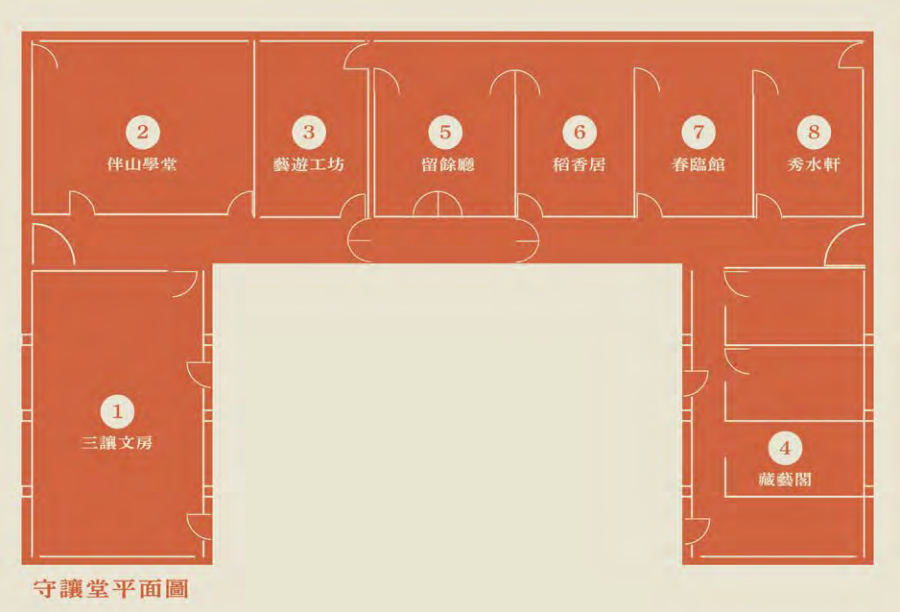

↑異地重組後，守讓堂空間規劃的平面圖

依空間特色　重塑今昔新記憶

4 大主題的展陳空間主要以生活化的互動感受為設計基調，兼顧古蹟本體的空間特色重塑歷史場景，同時帶給參訪群眾趣味十足的探索體驗。

體驗空間．藝遊工坊：陳設長形展臺與各式的體驗道具。平時設置守讓堂模型與花磚，讓參訪的朋友認識守讓堂的形與色。活動日則邀請專家、藝人導師們以一連串的藝文手作，帶領大家參與和展覽相關的體驗活動。

神明廳．留餘廳：此展示間為五股的名人事紀與守讓堂介紹。以研究專書、五股相關文史、產業選書、複製史料、建築紀錄影片、士紳人物相片，來展示守讓堂與五股的關係脈絡。

展示間 1．稻香居：講述五股的產業發展。農產業從早期的茶、柑橘，到山腳到大稻埕的發展—米穀貿易、正米市場發展、稻米外銷的運輸產業，以及近年的竹筍物產。工商業從過去的酒業、自動車、至今的工業園區。透過生意經營的文史紀錄，打造展示式的五股商行，並將仕紳的模樣做互動扮演，同時將過去至今的事件，依年分事件轉化大富翁，以饒富趣味的形式讓大家參與。

展示間 2．春臨館：講述五股日治時期相關的映畫產業，展示空間劃分為前後空間。前端介紹電影故事、吳錫洋先生影業製作故事與作曲人李臨秋先生，後端空間則打造為縮小版的電影空間，不同時段播放日治、產業、環境等相關影片。

展示間 3．秀水軒：帶領大朋友、小朋友探索五股與周邊的河濱、川圳、山丘等自然景區，或是廟宇等人文史蹟，並製作旅遊路線推薦，讓觀展的朋友因為取得路線，引發實地造訪的念頭。

此外，還有三讓文房規劃為閱覽室，伴山學堂規劃為多功能教室。

1. 規劃為多功能教室的伴山學堂，時常舉辦大人小孩皆可參與的活動。
2. 受歡迎的親子共讀，也是三讓文房的重點活動。
3. 展示間秀水軒：帶領大朋友、小朋友探索五股自然景區與人文史蹟。
4. 藉由活動的舉辦，守讓堂就這麼自然地融入市民生活之中。

異地重組後的五股守讓堂，不但重現歷史風華，更成為新北市轄下新成立的藝文館舍，除在地知識學專區展間設置規劃外，也安排導覽志工進行館舍歷史文物相關解說，此外，亦計畫安排自然生態相關紀錄片賞析、人文講堂、親子手作體驗活動、五股在地文史生態走讀以及搭配節慶舉辦特色活動，吸引大家到來。

而值此數位時代，守讓堂也架設了專屬網頁、成立臉書紛絲專頁，與活躍在網路世界的各世代更直接且密切的交流、互動，繼續做五股各種發展的見證者。

五股守讓堂

五股區新五路二段 169 號
02-2295-3212 服務臺
www.culture.ntpc.gov.tw/wgsrh

↑重建後的守讓堂前有大片綠地，可供休憩。

五股守讓堂的異地重組

為日治大正年間的單進雙護龍閩式三合院建築，具有泥塑、交趾、彩繪、彩瓷等多種精緻建物裝飾，為臺灣北部閩式建築的典型作法。重組作業之前，已逾 50%建物遭破壞，且有不少大片構造遭切割，重組作業需將舊建材小心拆解、保存，像是徒手將原建物的磚瓦一個個拆下、編號、保存，再結合新建材，以復舊技術來完成，工程可謂相當浩大。

↑「湖南勇古蹟園」為考古遺址現地保存，具有教育大眾的功能。

↑「湖南勇古蹟園」位在淡水區中正東路與竿蓁一街交叉口。

「湖南勇古蹟園」正式開放

資料提供／新北市立淡水古蹟博物館

1998 年 8 月 29 日，「滬尾湖南勇古墓」公告為市定古蹟後，淡水的地方人士一直希望能夠重現古蹟的歷史價值，終於在 2020 年修復完成「湖南勇古蹟園」。修復過程中，除了有淡水在地里長支持修復工程推動，還有在地議員多年協助遷葬事宜及關心，可說是匯聚了在地的力量而成，古蹟園終於在 8 月完工，並在 12 月正式對外開放。

新北市立淡水古蹟博物館表示，湖南勇古蹟園位於新北市淡水區中正東路與竿蓁一街交叉口，園區內有清湖南兵勇古墓 6 座、觀音山石墓碑 6 方，碑首刻有「擢勝左營」字樣，因臺灣牡丹社事件，為籌辦海防，由漳州鎮總兵孫開華所招募，計分 5 營，勇員約 2,525 人。提督孫開華於 1884 年滬尾之役戰勝法方，成為清法戰爭的抗法名將，擢勝營的聲名因而耀然於史。

依內政部 2004 年委託中央研究院歷史語言研究所執行《臺閩地區考古遺址》普查結果可知，此處為距今 3500 年以上的已知考古遺址「竿蓁林遺址」，屬於臺灣北部的「訊塘埔文化」，甚至更早的「大坌坑文化」晚期，學者曾採集到粗砂陶、細砂陶及凹石等史前遺物，見證淡水地區長久以來的文化發展。

滬尾湖南勇古墓已有超過百年的歷史，今年淡水古蹟博物館特別向文化部爭取「再造歷史現場專案計畫—清法戰爭滬尾之役歷史場域重現計畫」，進行修復及再利用工程，把考古遺址現地保存，日後考古復原歷史後具有教育大眾功能外，其腹地也擁有回饋社會大眾的使用潛力，讓文化與發展能併存，並且完整地傳承給下一個世代。

-INFORMATION-

即日起
湖南勇古蹟園
（淡水區中正東路與竿蓁一街交叉口）
02-2623-1001
www.tshs.ntpc.gov.tw
更多活動詳情請上官網或電洽查詢
其他活動請參見
P87「遊藝雙城」之「新北市立淡水古蹟博物館」

樂讀好時光— 2021 台北國際書展

資料提供／財團法人台北書展基金會

圖書出版年度盛會——「2021 年台北國際書展」即將自農曆年前、1 月 26 日起，於世貿一館展開 6 天的閱讀嘉年華。今年將有「韓國主題國館」、「樂讀臺灣主題館」、「童書新樂園」與「寒假趣書展」等亮點活動，歡迎全國愛書人一起來逛好書、看好書、買好書。

為了迎接大家睽違 700 多天迫不及待的熱情，文化部推出史上首見的「TiBE 購書抵用券」100 元，在農曆牛年來臨前，就先發送給愛書人一個百元紅包，現場還可搭配文化部另一振興措施「藝 Fun 券 2.0」來抵用購書消費，優惠成雙，鼓勵大家多買好書，犒賞自己，過個好年。

全民共享　購書抵用券

「2021 台北國際書展」由文化部主辦、台北書展基金會承辦，臺北市、新北市、基隆市共同協辦。今年在防疫新生活運動下，以「樂讀好時光」為主題，採線上、實體結合的方式，選定農曆年前舉辦。

韓國大主題國　主題館樂讀臺灣

在嶄新的 2021 書展中，韓國將持續擔任主題國，舉辦「XYZ 主題展」，展示詮釋世代更迭、性別、人類世等各種豐富且充滿想像力的推薦好書。

此外，兩項義大利重要展覽也將進駐台北國際書展。包括全球插畫新秀努力參賽尋找伯樂的義大利波隆那插畫展，將在書展現場推出「2020 義大利波隆那插畫展精選」，展出 2020 年入選來自 24 國的 76 位創作者。「Manga—義大利製造」特展邀集義大利特別活躍的 10 位漫畫家，向國人展現義大利漫畫的趨勢與現況。

1. 首次推出的「TiBE 購書抵用券」，讓大家逛好書、看好書、買好書。
2. 每年書展是親炙作家名人的好時機。
3. 書展大賞館推薦年度好書，不可錯過。
4. 台北國際書展將於農曆年前舉辦，令人期待。

↑書展是愛書人最期待的閱讀嘉年華。

令人期待的主題館，今年更是萬分精采。「書展大賞館」展現書展大獎、金蝶獎、金鼎獎、金漫獎的年度好書；「數位主題館」也將展示臺灣的數位閱讀。不論是透過傳統的紙書或是現代電子載具，數位生活賦予閱讀更多不同的面貌，並有改編自懷觀小說《劍魂如初》的互動劇場，所帶來前所未有的 AR、VR 體驗。

「樂讀臺灣主題館」的進駐，來自一群臺灣地方職人的活力展現，包括邀請地方誌編輯團隊分享地方人物、在地故事與風土飲食；以地方為題材的繪本多不勝數，「地方繪本」以繪本互動形式，展現臺灣土地故事，現場搭配繪本進行說故事活動，更將邀請來自全臺傳統工藝師進行工藝展演，與不同類型的職人手作互動，讓更多人分享傳統技藝精采故事之餘，還可體驗不同對話的溫度。

童書新樂園　寒假趣書展

向來受大小朋友歡迎的童書館，2021 年移至世貿一館，成為全新「童書新樂園」，書展並以主題策展方式，推出「故事森林主題館」，以森林為主要視覺概念，除了四大互動區外，在牆面設計上結合故事角色，引導親子探索豐富內容，透過故事樹、妖怪之山、光音瀑布等互動區一關又一關的闖關活動，讓孩子們體驗以繪本和書本設計的遊戲，可以更激起對繪本及閱讀的興趣。

為擴大全民閱讀場域，2021 年台北國際書展舉辦「城市在閱讀」第一波活動，已獲臺北市、新北市、基隆市三地熱烈響應，今年更遠至臺中、雲林各地圖書館、學校、獨立書店、藝文場所等，以臺北國際書展為中心，串聯文化部駐外單位，成功將閱讀種子拓展到書展以外場域。

每年「寒假趣書展」亦成了全臺學子前進書展的盛大活動，尤其今年還提供多重好康給全國高中、國中、小學、補習班、安親班、自學團體，凡 10 人以上（含家長），即可由老師或家長為領隊報名，18 歲以下學生及領隊享免費入場。並可獲得文化部首創「TiBE 購書抵用券」100 元，於展期 6 天書展消費時抵用。

2021 年防疫優先，台北國際書展響應防疫新生活，展期將全面實施實名制，參加的朋友可掃描身份證或臺北市政府 MyCode 隨行碼入場，尚未申請者請於書展票券背面掃 QR code 進行申請，為大家的安全多一層把關。

-INFORMATION-

01/26-01/31
台北世貿一館（信義區信義路五段 5 號）
02-2767-1268 服務臺
www.tibe.org.tw
更多活動詳情請上官網或電洽查詢

犇向新北
2021 新北市文化走春

資料提供／新北市政府文化局

冬去春來，其他國家皆處於疫情的威脅，唯寶島仍有各處美景等待市民朋友。趁著過年連續假期，走出戶外，來新北走春，參觀歡樂多彩的博物館及特色景點，紓解無法出國的遺憾，仔細品味新北市蘊藏的豐富文化資源，以迎接 110 年牛年 New 氣象。

犇向新北　特色景點走透透

新北市政府循往例推出「文化走春」系列活動，春節假期，新北市博物館家族及所屬藝文館舍不打烊，並規劃應景活動。新北市政府文化局同時針對新北市的山海古城文化資源，以公立博物館為基地，規劃 5 條文化小旅行路線，將於年節前公佈於文化局網頁、臉書，邀請市民朋友除了結伴到博物館走春，也順道體驗各條路線的特色風光，並且拍照、打卡，文化局將從上傳資料中抽選限量禮品。

此外，110 年適逢牛年，新北市政府文化局應景製作限定版牛軋糖禮品，於年節初二至初五期間，只要到新北市博物館家族及藝文館場館參加活動，即有機會領取限量禮品。

年節暖身禮　春聯紅包體驗趣

新春免不了蒐集特色紅包及春聯，淡水古蹟博物館及林本源園邸分別於 2 月 6 日及 2 月 7 日下午，辦理書法大師現場揮毫贈春聯，以及駐村藝術家指導手繪古蹟紅包袋活動，蒞臨參訪的朋友能帶回特別的春聯及紅包袋。文化局也推出牛年限定紅包袋，走春活動期間，將陸續於各館舍發放。

此外，1 月 30 日下午，「樂心絹印」團隊將在鶯歌陶瓷博物館教大家體驗絹印斗方，享受手作的樂趣。初二至初五，十三行博物館也將以十三行文化代表蚌殼和陶罐為意象，設計出的吉祥話，帶領市民朋友體驗「絹印文物吉祥話」，製作專屬杯墊、筆記本。府中 15 新北市動畫故事館則在初二、初三，推出牛年狂犇版的手做動畫課程，初四至初五邀請捏麵人師傅，教學 Q 版捏麵偶，並運用捏麵偶拍攝停格動畫。板橋 435 藝文特區自初二開始，推出大獲好評、以 435 園區實景印製的「未來明信片」，提供大小朋友寫下來年期許，寄給一年後的自己。

牛禮暖心底　粉絲最滿意

初二迎接前 168 位的熱情朋友，鶯歌陶瓷博物館及十三行博物館將贈送牛年小禮物，讓大家在牛年開春就有小驚喜。空軍三重一村也將贈送開園最牛新春好禮，在初二、初三的上午和下午分別限量送出「一村限定袋」100 份。

黃金博物館跟淡水古蹟博物館也有拿好康活動，初二到初五參加黃金博物館的特展活動，或者集滿 3 個淡水古蹟集章，皆可兌換限量禮盒。2 月 1 日至 2 月 5 日，淡水古蹟博物館加碼「牛來運轉— FB 金牛送春賀禮」，只要完成臉書指定任務即可獲得限量好禮。

萬牛擾動好山水　新年好戲賀新喜

初三正好是西洋情人節，鶯歌陶瓷博物館邀請淡水冒險琴人 Crystal，用小提琴演奏浪漫愛情曲調，初四則由巴奇先生帶領大家沈浸在玩樂的節奏世界中，初五請到香蕉先生帶來可愛又逗趣的氣球表演，還會送限量可愛氣球。

十三行博物館的鯨背沙丘前廣場，將在初二至初五每日下午，推出「十三行看好戲」，由台北木偶劇團、紅鼻子馬戲團、野孩子肢體劇場等劇團帶來精采演出。黃金博物館初二至初五期間，邀請音樂團體及魔術氣球達人，讓大小朋友樂開懷；昇平戲院亦將同步熱映懷舊歌仔戲。

林本源園邸初二以宋坤傳藝醒獅團帶來新春舞獅，為新春活動精采開幕，初二及初三下午，易經老師將為大家解說流年；另外 2 月 14 日上午相聲劇場將帶來「團圓飯．團圓 FUN」。空軍三重一村自初二開始陸續推出魔術雜耍表演、復古搖擺舞、舞龍舞獅迎財神、牛來運轉和一村影院等活動，帶給大家懷念又耳目一新的熱鬧春節。

-INFORMATION-

01/29-02/16
新北市立博物館家族及藝文場館
02-2960-3456#4625 郭先生
www.culture.ntpc.gov.tw
更多活動詳情請上官網或電洽查詢

↑十三行博物館－新春馬戲團雜技表演

↑林本源園邸－威風武春．五家報喜

↑林本源園邸－團圓飯．團圓 FUN

↑鶯歌陶博館－巴奇先生新春敲打秀

2021 牛轉乾坤
鶯歌陶瓷博物館寒假暨春節活動

資料提供／新北市立鶯歌陶瓷博物館

期待新年，「牛」轉乾坤，迎接嶄新的開始，新北市立鶯歌陶瓷博物館特別於過年前和春節期間（初二至初五），安排精采且趣味的活動。

過新年前，有別以往邀請大家來體驗「絹印斗方」，享受 DIY 春聯的樂趣。大年初三適逢西洋情人節，來自淡水的冒險琴人 Crystal 將帶來小提琴演奏，藉由一首首愛的樂曲，引領大家沈醉在小提琴浪漫旋律之中；擅長與觀眾互動，營造熱鬧氣氛的巴奇先生，再次帶來絕無冷場的敲打秀；香蕉先生也將用氣球變化出好玩又逗趣的造形，歡迎全家大小蒞臨共同樂，賀歲過新年。

此外，在寒假期間，將開辦「3D 列印工作坊」，帶領兒童青少年認識 3D 列印機操作、3D 繪圖軟體、列印應用，透過 3D 列印技術，讓大小孩子們認識空間建構整合以及客製化的特性，並且完成一個 3D 列印的杯墊，學員皆能在陶瓷馬克杯上設計出個人專屬的圖樣，體驗數位列印的成就感。「3D 列印工作坊」為付費課程，請上官網報名。

1

2

1. 初三：小提情歌
2. 初四：好好玩敲打秀

鶯歌陶瓷博物館春節暨寒假活動活動表

時間		內容	地點
01/30(六)	寒假	絹印斗方	陶藝舞臺
02/03(三)	寒假	3D 列印工作坊	陶藝研習室
02/13(六)	初二	開門見喜一路發	1 樓大廳
02/14(日)	初三	小提情歌	
02/15(一)	初四	好好玩敲打秀	
02/16(二)	初五	歡樂氣球秀	

→ 2021
絹印斗方

-INFORMATION-

01/23-02/16
新北市立鶯歌陶瓷博物館（鶯歌區文化路 200 號）
02-8677-2727#831、832 服務臺
www.ceramics.ntpc.gov.tw
更多活動詳情請上官網或電洽查詢
其他活動請參見
P86「遊藝雙城」之「新北市立鶯歌陶瓷博物館」

牛年迎春趣
空軍三重一村春節系列活動

資料提供／空軍三重一村

牛轉錢坤、牛來運轉。

2021 年農曆新年歡迎到空軍三重一村，一起熱鬧滾滾迎新春。

在年味日漸減少的數位時代，三重一村還保有濃濃的人情味與眷村氛圍，可以讓年紀長一點的在此重溫兒時記趣、讓年紀小一點的體驗傳統節慶習俗。

新北市政府文化局特別在這個北部保留最完整的空軍防砲眷村建築群裡，安排了一系列的「牛年迎春」年節系列活動：

大年初二、初三，新春開園，將贈送大家限量 400 份的最「牛」好禮，以排隊隊伍人數計算為主，為新春開運帶來好彩頭。

初二，村內的水井廣場上，將安排奇幻魔術及雜耍表演，精采巧妙的技藝讓人目不轉睛，驚呼連連，拍手叫好，現場隨機加碼贈送可愛造型氣球。

初三，跳動 LALALAND 復古搖擺舞，健康活潑扭出新年新氣象，邀請大家齊共舞，「牛」出天際。

初四，安排「牛」轉錢坤，舞龍舞獅迎財神，為大家添好運。

初二至初五期間，最受歡迎的特色眷村菜章也即將重出江湖，歡迎自備集章手冊，用眷村菜豐富走春樂趣。

現場還有「空軍與三重一村的榮光歲月」特展、「新北協拍中心成果展」，以及光和鹽設計、藍貓皮革手作、Harumaki 春捲工作室、作夥共創等 4 間駐村藝術家，特地安排手作課程和各種可愛小遊戲，別忘了順道拜訪。

春節歡迎來一村走走，過一個最棒、最歡樂的牛年新春！

-INFORMATION-

02/13-02/16
空軍三重一村（三重區正義南路 86 巷）
02-2979-1815 遊客中心
www.culture.ntpc.gov.tw/military_village
更多活動詳情請上官網或電洽查詢
其他活動請參見
P90「遊藝雙城」之「空軍三軍一村」

↑ LaLaLand 搖擺舞邀您共舞

↑ 魔術雜耍表演熱鬧迎新年

↑野孩子肢體劇團將帶來精采表演

十三行春節活動

資料提供／新北市立十三行博物館

今年，想過個不一樣的農曆新年嗎？

快到新北市立十三行博物館來體驗最牛新年！從大年初二到初五，天天都有精采展演和體驗活動，邀大家一同歡慶新年。

偶戲、馬戲、默劇、兒童劇，就是邀您看好戲！——從初二到初五，連續 4 天，十三行皆安排精采表演：由幽默有趣的「野孩子肢體劇場」打頭陣，帶來默劇喜劇表演，還有兒童喜劇「Phi 表演工作室」、精采互動馬戲「紅鼻子馬戲團」，最後壓軸的是「臺北木偶劇團」帶來改編自西遊記的新編劇《師傅不見了—嗚嗚嗚》，將傳統布袋戲打造成大朋友、小朋友都能呵呵笑的生動演出，超強陣容，天天精采，歡迎連假到十三行報到看好戲！

卡滋爆米花限量福袋 X 文物吉祥話絹印體驗——十三行博物館的春節活動有吃、有玩、又有得拿。初二限量 168 份福袋，與八里卡滋爆米花觀光工廠合作超值好禮。春節活動期間的每日下午，有限量 250 份免費體驗「十三行文物吉祥話絹印」，參加的朋友可以親手將十三行文物陶罐，與十三行人最愛吃的蛤蜊絹印在杯墊、筆記本上，陪伴一整年！

來看「海之美」——四面環海的臺灣島，自史前時代起至今日，人群生活與海洋息息相關。十三行博物館與國立歷史博物館共同規劃「海之美—臺灣海洋文化特展」，透過出土（水）遺物及近代繪畫、攝影、雕塑作品，展現自古以來緊密的人海關係及海洋之美。並請大家一起思考，面對日趨嚴重的海洋環境議題，個人可以採取哪些行動，守護美麗海洋的永續發展。

-INFORMATION-

02/13-02/16
新北市立十三行博物館（八里區博物館路 200 號）
02-2619-1313#304 林先生
www.sshm.ntpc.gov.tw/
更多活動詳情請上官網或電洽查詢
其他活動參見
P86「遊藝雙城」之「新北市立十三行博物館」

未來明信片
來 435 留存最美好的初衷

資料提供／板橋 435 藝文特區

回首充滿故事的 2020 年，是得意順遂，或是歷經考驗、突破難關？是成功完成目標，抑或半途而廢，在後悔不已中度過？

又到了新春之際，一切是如此滿懷希望，想重新為自己訂下新目標，卻又怕在時間的流逝與疲乏的日常中，將鬥志消耗殆盡？此時若能收到一封來自過往的「未來明信片」，想起當時充滿能量的自己，一定能更有勇氣堅持走下去。

板橋 435 藝文特區自 2015 年起，於每年春節期間舉辦「未來明信片」活動，總是吸引了大批訪客到此，將對未來的殷切期許化為文字，投入 435 這顆時空大膠囊。今年度的「未來明信片」延續去年大獲好評的 435 實景寫真風格，於一年之初，帶領闔家大小以不同的角度在 435 園區中探索，發掘更多園區面貌與精采故事，同時，加入藝術元素，點綴於攝影中，更為明信片增添了許多趣味與濃厚的藝術色彩。

今年春節初二至初五，歡迎大、小朋友光臨 435 藝文特區，一同來回顧自己的過去，寫下心中所想要的最閃耀未來，就算歷經四季遞嬗，也要銘記住最初對未來充滿期盼、滿腔熱血的自己，與 435 的眾多夢想一起前進到更遠的將來。

同時，依循往例，435 藝文特區也將在春節期間，舉辦許多特別的節慶活動，歡迎至 435 藝文特區粉絲專頁或官方網站追蹤最新動態。

-INFORMATION-

02/13-02/16
板橋 435 藝文特區／枋橋大戲院
（板橋區中正路 435 號）
02-2969-0366#62 吳小姐（平日）、
#34 服務臺（假日）
www.435.culture.ntpc.gov.tw
435 藝文特區
更多活動詳情請上官網、臉書粉絲專題或電洽查詢
其他活動請參見
P88「遊藝雙城」之「板橋 435 藝文特區」

↑每年農曆春節，435 藝文特區都會舉辦未來明信片活動。

↑ 2020 年的人氣「未來明信片」

新北話．畫新北—復興商工新銳藝術家創作展

新北市美麗永安藝文中心

玩過九份老街，卻沒有看見望山望海水彩筆下的九份藝術之美？吃過深坑豆腐，也未曾品味過水彩筆下深坑磚瓦的在地之美？看過臺灣東北角海岸的好山好水，卻沒有感受過水彩筆下的沿岸壯闊之美？……人們是否遺忘了太多新北市的美好記憶？

一群 16、17 歲的高中生，扛著畫袋，走進新北市各個特色景點，透過他們的作品，讓大家看見不同的視野，感受他們畫中的意境——新北市不一樣了！新北市有了不同的生命力！

由新北市私立復興高級商工職業學校高二、高三學生所組成的「風景寫生隊」，是「新北話．畫新北—復興商工新銳藝術家創作展」的主要畫家，他們在王志誠校長的指導下，跟著歐紹合老師及連明仁老師，實地走訪新北市各個景點，進行訪查與寫生，過程中用心感受新北、用畫記錄新北、並用水彩筆畫（話）出新北最美好的人文與故事。

此展以新北市各區特色景點進行水彩風景寫生，涵蓋「古城風華（老街）」、「新北人情（故事）」、「海山對話（美景）」和「北都新貌（蛻變）」等四大面向之創作，藉此達到描繪新北特色人文與宣揚新北在地文化的目標。

像是鄭名秀同學所繪之〈樂華夜市〉，以開市前的樂華夜市為主題，用水彩渲染樸實的街道，一反觀光夜市，表現出濃厚當地生活的氛圍。謝鎮遠同學所繪之〈綠意綠逸〉，將平溪車站周遭的青山與綠林結合於畫面之中，讓車站顯得富有靈氣。

-INFORMATION-

即日起至 01/17
新北市美麗永安藝文中心
（中和區中和路 390 號 2 樓）
02-2929-8830 服務臺
www.yalac.ntpc.gov.tw
更多活動詳情請上官網或電洽查詢
其他活動請參見
P90「遊藝雙城」之「新北市美麗永安藝文中心」

↑停歇（漁人碼頭）／張家豪同學

↑綠意綠逸（平溪車站）／謝鎮遠同學

花解構．花在微觀下的生命創造曾祥軒陶藝展

資料提供／新北市立鶯歌陶瓷博物館

陶藝家曾祥軒生長於鶯歌陶瓷之都，從小就對陶瓷藝術有興趣，念鶯歌高職時，由專門的師傅實作的教學課程，奠定陶瓷彩繪的技巧，進入國立臺灣藝術大學後，持續發展立體成形的技法及多媒體素材，整合傳統與現代的藝術語彙，並加入創意元素，在大學時即已開創個人工作室。近年來作品更入選新北市陶藝獎、臺灣青年陶藝獎、臺灣金陶獎等，作品反映了當代陶藝的時代性。

此次展覽中，曾祥軒以花蕊單位型的元素，直線性的排列構造突顯工業風格，作品中管狀單位型，就是藉由尖頭的部分接收後，交由捲起來的部分儲存，即是神經記憶的思念體，為儲存觀感的接收器；雄蕊整體架構克服了陶瓷燒成的支撐點難度，也帶出漂浮的意象呈現，而球體的浮動代表花粉在空氣中為減少阻力所生成的構造，尖錐體的向光性伸展代表向外接觸的慾望與萌發的衝勁，刺激觀者感受重要的內源和環境信號。

花的核心價值在於傳遞作用，如同藝術與人之間所引發的觀感互動；花的解構呈現這個世代的視覺主導性與資訊科技的接收，繽紛的誘目色彩，以自然生長融合立體造形的呈現，強調本身因環境所演化的單位型構造與繽紛的色彩，帶出自然本身經歷千萬年演化的語彙所傳遞的價值。

曾祥軒不僅將創作主題表現特別，也把雕塑加入陶藝創作，透過釉色、形態的呈現探究事物的原始面貌，讓人眼睛一亮。

-INFORMATION-

即日起至 01/24
新北市立鶯歌陶瓷博物館（鶯歌區文化路 200 號）
02-8677-2727#831、832 服務臺
www.ceramics.ntpc.gov.tw
更多活動詳情請上官網或電洽查詢
其他活動請參見
P86「遊藝雙城」之「新北市立鶯歌陶瓷博物館」

1. 花子體
2. 密蕊
3. 粉蕊雙生－日暮萋萋
4. 墨蕊紅蜜
5. 蕊凝露

座・無虛席—昇平戲院 X 臺灣老戲院特展

資料提供／新北市立黃金博物館

東北海岸的礦山之城裡，有座在日治時期已有「小上海」、「不夜城」之稱的昇平戲院，曾經是生活在繁華山城裡的人們追夢、認識外面世界的重要基地，隨著礦業開採銷沒之後，一度收起喧鬧，寂靜地矗立在山城的一隅，卻仍擋不住遊客好奇探訪，成為打卡熱點。

為了讓大家了解老戲院的前世今生，新北市立黃金博物物館特別規劃「座・無虛席—昇平戲院 X 臺灣老戲院特展」，將久違未開放的 2 樓看臺轉為文化展示空間，結合時下最夯的多媒體互動裝置，以嶄新的手法呈現；1 樓則展現戲院文物典藏及昇平歷史的常設展，讓每個遊客到此如同搭乘時空機進入戲院的美好時代。

來到昇平的特展現場，首先不能錯過的，是總計 8 座的復古手搖機 VR 裝置，每座手搖機對著 1 樓不同空間，隨著觀看者轉動的速度、前轉後轉，皆會出現不同動畫，動畫內容為戲院繁華時代（1950-1970 年）的趣事，主題為布袋戲演出、電影開演中、爺孫看戲、情侶約會、看戲尾、歌仔戲演出、佔位子、賣涼水。

接著是靜態展，分別有戲院的簡介、昔日、競爭、轉型，呈現老戲院歷史。中間看臺則設計為拍照打卡區，透過手繪風格視覺元素展版、層次錯落的景片效果及情境互動，邀請大家成為戲院的明日之星。

最後的重頭戲，走到在 65 吋多媒體觸控顯示屏裝置面前，只要動動指尖即可看到全臺各地 10 間特色再利用的戲院歷史，如：保留李安導演深受影響才走入電影世界的臺南全美戲院。

看完特展後，沿著在 1 樓舞臺的右邊，可以看到「戲院人生」和「戲院記憶」兩座展示櫃，陳列著令人得以深入瞭解當時的物件藏品；舞臺的後面有個小房間，為昇平戲院的常設展。

1. 透過復古手搖機 VR 裝置，可以看到戲院內賣涼水的景象。
2. 透過復古手搖機 VR 裝置，可以看到正在放映的電影「戀戀風塵」。

-INFORMATION-

即日起至 04/15
新北市立黃金博物館／昇平戲院
（瑞芳區輕便路 137 號）
02-2496-2800#2811、2812 服務臺
www.gep.ntpc.gov.tw
更多活動詳情請上官網或電洽查詢
其他活動請參見
P87「遊藝雙城」之「新北市立黃金博物館」

感動 無所不在
2021
新北市紀錄片獎
2021 New Taipei City Documentary Film Award
徵件中
優選獎金
美金1萬元
線上報名 www.doc.ntpc.gov.tw
110年1月1日至3月1日23:59止
報名看這裡
新北市政府 New Taipei City Government
新北市政府新聞局 廣告

↑ AR 城市晃遊—坪林茶園

愛玩客—多媒體互動展

資料提供／新北市客家文化園區

數位科技的進步，帶動了網路及多媒體的快速發展，也改變了現代生活。新北市客家文化園區以新科技作為載體，規劃「愛玩客—多媒體互動展」，以「新北哈客行」、「戀戀縱貫線」及「AR 城市晃遊」三大主題分區，豐富大眾的視聽感受，同時帶領大家認識客家人文、風俗與美景。

新北哈客行：為文青風插畫圖文展示，以好客時光、靚衫衣藝、築夢風采、客家文風、原鄉信仰及本土信仰等主題，呈現令人驚豔的客家風光。

戀戀縱貫線：從火車車廂造景出發。鐵路建設與臺灣早期發展關係緊密，為今日臺灣現代化與繁榮紮穩根基。新北市板橋、樹林與鶯歌 3 區為臺鐵縱貫線北段途經之處，鐵道帶動了地區繁榮，也改變了生活慣常樣貌，此區展現了客家族群和鐵路的情緣及緊密關係。

AR 城市晃遊：利用新興科技擴增實境做為載體，精選新北土城桐花等 6 處在地風光製成窗景環繞圓樓，利用平板掃描後，即可體會躍然紙上的互動景象，讓大朋友、小朋友來一回先進科技的視聽感受。

新奇、有趣的「愛玩客—多媒體互動展」，以互動性強、操作便捷以及融合新科技等嶄新展出形式，呈現新北客家人文風光與自然地景，快快來到新北市客家文化園區，跟著哈克與柴寶，玩翻新北客家「心」景點。

-INFORMATION-

即日起至 06/15
新北市客家文化園區（三峽區隆恩街 239 號）
02-26729996#307 吳雨芯
www.hakka.ntpc.gov.tw
更多活動詳情請上官網或電洽查詢
其他活動請參見
P91「遊藝雙城」之「新北市客家文化園區」

林園甜蜜蜜特展
文化走讀板橋府中地區

資料提供／國定古蹟林本源園邸

國定古蹟林本源園邸年初鉅獻「甜蜜蜜」特展，蒐羅了板橋林家生活與在地特色，將採集到的口述故事及文獻搬進花園中，同時推出在地文化導覽體驗，帶領遊客揭開板橋在地歷史風情。

作為目前臺灣僅存最完整的園林建築，更是見證新北在地歲月流轉的重要古蹟，板橋林家花園承載了許多生命記憶。

「甜蜜蜜」特展以常民文化為起點，利用林家花園中建築的空間調性策畫了不同主題，講述自日本時代開始的自由戀愛風氣，至漳州婚俗的在地化轉變，同時盤點舊城區過去生活記憶，揭開在地歷史風貌。

展覽內容包含文史內容、聲音裝置與珍貴的舊照片等，蘊含無盡的歷史風情，亦同時藉由城市故事採集走踏，特別規劃在地走讀體驗，讓大眾能夠領略時代的風貌轉變，呈現新北府中雙城的創意生命力。

此次將展出珍貴的林家文史資料，結合創意策展手法，打造生動觀展感受，使觀展的朋友更加貼近國定古蹟林家花園的歷史面貌。而同樣為策展重點的文化走讀及體驗活動，則分別以扣合展覽的「情」與「食」為路線主題，帶領大家認識古城區的生活風情，以另類方式遊覽板橋府中，有興趣之朋友請上官網儘早報名。

-INFORMATION-

01/08-03/21
國定古蹟林本源園邸（板橋區西門街 9 號）
02-2965-3061#33 房小姐
www.linfamily.ntpc.gov.tw
更多活動詳情請上官網或電洽查詢
其他活動請參見
P88「遊藝雙城」之「國定古蹟林本源園邸」

↑ 林家花園中不同的建築空間，講述不同主題故事。

LOST IN TAIPEI —
Gérald Ciolkowski 個展

資料提供／板橋 435 藝文特區

2020 年 6 月，來自法國之視覺藝術家 Gérald Ciolkowski 申請成為 435 藝文特區之駐村藝術家，歷經 180 多個日子的駐臺生活、創作，將於 2021 年 1 月舉辦個展《LOST IN TAIPEI》，以作品展示他心中的臺北城市。

如何看待臺北城市？

在 66 平方公尺的展覽空間中，大家可以發現大約有 50 項 Gérald Ciolkowski 的獨特作品，皆是他在位於新北市的工作室中所創作。Gérald Ciolkowski 只使用回收材料進行創作，且此次展覽完全以黑與白做設計，不同於 10 年前他在臺北以富有色彩及高飽和度的方式來表達這座城市的兩場展覽。

藝術家 Gérald Ciolkowski 闡述：「臺北是一座迷人的城市，很多的霓虹燈讓它永不沉睡，像是商店的招牌、KTV、夜市和酒吧都徹夜亮著，還有黃色的計程車和烏黑瀝青上的彩色圓點。這場展覽我決定以黑與白來呈現，也為了能有更多反思，我嘗試著去表達自己身為駐村藝術家期間的感受，我如何看待這座城市？我如何感受這座城市？我如何在這座城市中看待自己？以及這座城市如何看待我？」

「自從開始在臺灣創作，黑色明顯地吸引了我的注意，就像是有邏輯地延續著前

↓藝術家運用黑與白呈現駐村期間的感受

↑藝術家以直覺性的線條塗鴉創作

兩次的展覽。我一直在收集可以再利用的材料，在這次展覽中可以看見的 30 項雕塑品，都是用從街上或工地找到的木頭所製作。」

雕塑之「森」

雖然展覽主題《LOST IN TAIPEI》，是致敬 2003 年蘇菲亞．柯波拉（Sofia Coppola）的電影《愛情，不用翻譯》（Lost in Translation），Gérald Ciolkowski 仍是非常喜愛蔡明亮導演及其電影，無可否認這是他的靈感來源之一且時常引用之。

「15 年前，我第一次來到臺北，正是要感謝蔡明亮導演，因為是在看過他 1997 年的電影《河流》（The River）之後，那真的是藝術的衝擊。我已經來臺北超過 20 次，還是覺得十分沉醉。歲月流逝，這座城市也有巨大的變化。沉醉在一座城市中是相當開心的事，這意味著一張空白頁、另一種看法、一場意義的找尋、一個反思或是新的開始。正是因為這次尋找及感受的成果，讓我能給大家這次的《LOST IN TAIPEI》。」

在展覽中可見：如「森林」般的回收木雕塑品、繪畫及素描、一個致敬蔡明亮導演的裝置藝術品、一個以「生命之環」為主題的裝置藝術品、一些照片以及一項能讓大眾參與的互動式作品。

朋友們，準備好沉醉在臺北了嗎？

關於 Gérald Ciolkowski

1973 年出生於法國北部，在法國聖但尼巴黎第八大學主修新聞學、哲學與藝術。
他是 Raw art 藝術運動的一份子，已經繪畫超過 25 年。使用綜合媒材：麥克筆、壓克力顏料於紙板、紙、木材或畫布、拼貼、信封的素描及繪畫。
他是自學且以回收紙進行創作，因其作品具有生態目標，他稱之為「ECO-ART」。曾參與超過 20 場展覽，其中有 2 場是在臺北舉辦。
Gérald Ciolkowski 曾至臺灣旅遊多次，且對臺灣文化充滿熱情，包含蔡明亮導演的電影。
個人網站：gerald-ciolkowski-67.webself.net

-INFORMATION-

01/07-01/31
板橋 435 藝文特區／光復館
（板橋區中正路 435 號）
02-2969-0366#61 詹小姐（平日）、
#34 服務臺（假日）
www.435.culture.ntpc.gov.tw
更多活動詳情請上官網或電洽查詢
其他活動請參見
P88「遊藝雙城」之「板橋 435 藝文特區」

↑創作過程中偶然會有些字詞靈光一現

水金九・大地的博物館

資料提供／新北市立黃金博物館

1999年，聯合國教科文組織（UNESCO）提出「Geopark」（地質公園）概念，為一以保育地質遺產為核心之地方永續經營模式。透過對大地環境的認識，重新闡述地方的自然與文化脈絡。

水金九地區獨特的富金銅礦地質背景，深深影響該地區的礦業活動、聚落發展與礦業文化的時空間變化。從礦業歷史來看，水金九三地具有關聯性，但細看這三個地方，從地質地形到文化發展，九份、金瓜石、水滴洞又有極為不同的特色。如今水金九地區保留相當豐富的地質遺跡與礦業文化景觀，儼然是一座開放式的「大地博物館」，為臺灣地質公園劃設之高潛力地區，值得細細品味。

此次特展以「Geopark」的概念闡述水金九地區地質多樣性與價值，以世界地質公園的脈絡及文化資產保存精神，展示水金九地區的在地特色。期待將室內展示與戶外地質遺跡作連結，鼓勵觀眾於觀看展覽後，親身走訪戶外，從多方角度檢視水金九地區豐沛的自然與文化資產，也增進大眾對地質公園理念的認同。

水金九地區地質地景特色在臺灣絕無僅有，沿途所見景色都述說著地質時間到人類時間的深遠故事。地質遺跡散發自然壯闊的氣息，聚落建築也透露出人與土地共存的智慧。誠摯邀請市民朋友及各地訪客，走入九份金瓜石水滴洞地質公園，探索水金九地區地景深邃又精緻的美。

-INFORMATION-

01/08-05/30
新北市立黃金博物館（瑞芳區金光路 8 號）
02-2496-2800#2811、2812 遊客中心
www.gep.ntpc.gov.tw
更多活動詳情請上官網或電洽查詢
其他活動請參見
P87「遊藝雙城」之「新北市立黃金博物館」

1. 茶壺山

2. 基隆山
3. 黃金瀑布

新北市立黃金博物館 GOLD MUSEUM, NEW TAIPEI CITY GOVERNMENT

水金九

Geo-Museum:
The Shui-Jin-Jiu Geopark

大地的博物館

2021
01.08
|
2021
05.30

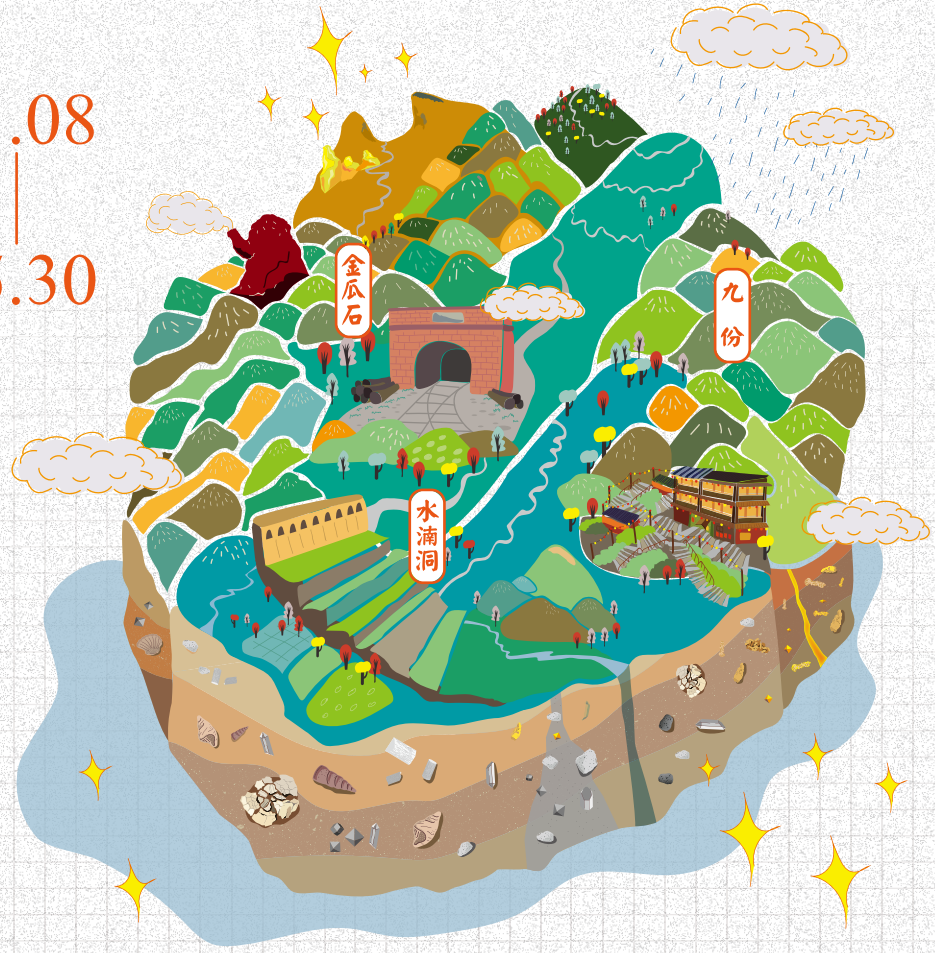

新北市立黃金博物館 Gold Museum, New Taipei City Government
金水特展室・煉金樓特展室 Jinshui Special Exhibition Room, Gold Refining Building Special Exhibition Room

主辦單位 Organizer 新北市政府 New Taipei City Government
承辦單位 Executive Organizers 新北市政府文化局 新北市立黃金博物館

全國兒少陶藝獎

資料提供／新北市立鶯歌陶瓷博物館

新北市政府為推廣並鼓勵全國青少年學生陶藝創作，自 1998 年來以當年生肖為主題，舉辦「全國生肖陶藝競賽展」已有 20 餘年。自 2020 年開始改以「兒少陶藝獎」為名，以童話故事為創作題材，鼓勵學生製作各式創新設計。

2021 年的徵件主題為「童話故事—東方傳奇」，共徵集 243 組件參賽作品，經激烈評選後展出入選 100 組件，每件都可見學生們繽紛的創意，展現豐沛的想像力與強而有力的藝術能量。

此次作品不單單只是學生們天馬行空的想像，也可見結合童話故事及對社會現況的觀察，甚至將對全球受疫情的影響的關懷，融入創作之中。如國小低中年級組的〈庚子福祿壽傳奇－福神改行當瘟神〉、〈年獸快跑〉，國小高年級組的〈媽祖出巡防疫〉、〈地球融化了！〉；國中組的〈瘟身〉、〈媽祖出巡〉；高中職組的〈一起加油，反敗為勝〉等，皆呈現活潑多采的樣貌，也激發他們無限潛能。由此可見，童話故事不只是美好的、愉悅的，結合了當下情境與時事，激盪思考，更使得作品益發生動且有意義。

為增添看展趣味，展場中別出心裁的設計「AR 互動遊戲」，除了透過 APP 跟虛擬的年獸合照外，還可以搭配集章卡，參與尋寶闖關活動，完成任務即可兌換精美紀念品，數量有限換完為止。

-INFORMATION-

01/15-02/28
新北市立鶯歌陶瓷博物館（鶯歌區文化路 200 號）
02-8677-2727#831、832 服務臺
www.ceramics.ntpc.gov.tw
更多活動詳情請上官網或電洽查詢
其他活動請參見
P86「遊藝雙城」之「新北市立鶯歌陶瓷博物館」

1

3

5

2

4

6

1. 一起加油，反敗為勝
2. 媽祖出巡
3. 地球融化了！
4. 媽祖出巡防疫
5. 年獸快跑
6. 瘟身

↑孩子們將代表家鄉的，文化特色與色彩彩繪在「感動牛」素坯原型。

感動牛—兒童暨青少年彩繪．陶博特展

資料提供／新北市立鶯歌陶瓷博物館

近千頭的小牛迎面而來，將會是多麼壯觀的模樣？今天春天，一定要來新北市立鶯歌陶瓷博物館，欣賞由臺灣各地孩子們一同創造的可愛小牛陶偶彩繪。

2021 年時序牛年，新北市立鶯歌陶瓷博物館與學學文化創意基金會攜手合作，推出「感動牛—兒童暨青少年彩繪．陶博特展」，在 1 月 15 日起至 4 月 11 日於陶博館趣味登場。

正如同歷年來學學文創在感動生肖展的努力，為啓發孩子由家鄉文化中尋找靈感及學習色彩，積極辦理各類研習工作坊，鼓勵臺北市、新北市、基隆市、桃園市、新竹市、宜蘭縣、花蓮縣、金門縣共 35 所學校藝術領域教師，從踏訪採集、對話討論、發現色彩及彩繪創作，帶領孩子認同自然、土地、歷史與人文風貌，親自踏查家鄉與採集色彩，將代表家鄉的文化特色與色彩作為靈感所完成的創作，共計展出逾 900 件作品。

值得一提的是，此次特展邀請到抽象藝術家莊普，設計「感動牛」素坯原型，以幾何圓柱與圓台設計造型，傳達穩重與耐力，圓潤的頭形與半圓形耳朵，表現出母牛的和藹可親，厚實的雙腳則象徵腳踏實地的毅力與決心。在全球疫情尚未明朗的時刻，期盼新的一年引領人們扭轉乾坤，勇敢迎向未來。

展覽期間開放全國學生免費參觀，並將規劃彩繪小感動牛藝術工作坊場次，報名資訊請上陶博館及學學文創官網查詢。

-INFORMATION-

01/15-04/11
新北市立鶯歌陶瓷博物館（鶯歌區文化路 200 號）
02-8677-2727#831、832 服務臺
www.ceramics.ntpc.gov.tw
更多活動詳情請上官網或電洽查詢
其他活動請參見
P86「遊藝雙城」之「新北市立鶯歌陶瓷博物館」

繪本房子

資料提供／新北市美麗永安藝文中心

「創作」是一輩子的事。當試圖說出自己的故事、畫一幅畫，或寫一篇文章時，就已經走在創作這條路上了。

創作者，同時也是位細心的觀察者，樂於捕捉生活中的所見所聞，再用自己獨特的視角詮釋出新世界。因為創作者非常清楚每個人都愛聽故事。「陳璐茜繪本創作師資培訓班」第 27 期的創作者們，將藉由展覽，向大眾宣告說：「我們以繪畫為磚、創意為瓦，來堆砌出生命之屋，歡迎光臨。」

此次策展以「繪本房子」為主題，共有 20 位來自各行各業的創作者參展，每一位創作者身上的想像力翅膀，都能讓她們在這個天地間自由自在、御風而行。畫中訴說著創作者的情感，她們用生命描繪生命，解放了自己，更深刻地滋養了人們的心靈。

繪畫好比建造房子一般，磚瓦材料如同創作者的思考想像，每個建築工法似是創作者的繪畫技法，透過一筆一畫構築出屬於他們的繪本空間。他們相信乘著對插畫繪本夢想的熱情和實踐，無論身處何處，都可以築構出獨特的繪本房子。同時，期待與人分享圖畫世界的快樂、想像和真實。

每個人都有想像力，只是隨著成長，因忙碌於生計與瑣事而暫時塵封。透過畫作的賞析，便能與畫作對話，產生交流，在交流的過程中，想像力同時也由心靈感應著作品的內涵而被開啓，帶來如夢境般超越人間的感受。邀請大朋友小朋友攜手走進這 20 位創作者的繪本房子，欣賞與見證他們獨一無二的美麗故事，並帶走屬於自己的感動。

-INFORMATION-

01/20-02/17
新北市美麗永安藝文中心
（中和區中和路 390 號 2 樓）
02-2929-8830 服務臺
www.yalac.ntpc.gov.tw
更多活動詳情請上官網或電洽查詢
其他活動請參見
P90「遊藝雙城」之「新北市美麗永安藝文中心」

↑自由

↑紅圍巾女孩

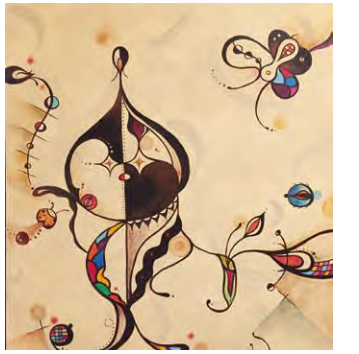

↑轉身

新北市臺灣工藝之家聯展

資料提供／新北市藝文中心

「臺灣工藝之家」為國立臺灣工藝研究發展中心傑出工藝家認證機制，獲證的臺灣工藝之家在工藝創作特色、地方文化創意等均有優異成果，可以提供大眾良好的工藝欣賞環境。

「新北市臺灣工藝之家聯展」集結許朝宗、黃忠山、蘇為忠、陳逢顯、廖天照、段安國、施宣宇、吳明儀、谷源滔、王錫坤、林國信、許明香、許旭倫及蘇正立等 14 位設籍新北市的臺灣工藝之家共同展出，每位工藝師各有不同的創作類別與特色，包含陶瓷、金工、石藝、鼓藝、皮革等各類型材質，皆為精選之作，並深具內涵與特色。希望透過工藝家靈巧雙手與豐富創造力，展現新北市工藝之美。

陶藝是新北是重要的工藝類別。新北市工藝之家中即有 8 名將生活與藝術結合陶藝，作品傑出且成就輝煌。許朝宗的鐵鏽花黃金雕塑，可說以陶瓷來書寫臺灣的文化美學史、蘇為忠浮雕和紙雕技法之融合表現、吳明儀鑽研柴窯燒陶豐富多變的色彩面貌、許旭倫老師作品融合不同媒材，極具創新表現與個人風格；蘇正立傳承生活陶彩繪技藝，亦融入傳統常民文化內涵、許明香以臺灣古建築作為創作主題，透過寫實雕塑反映出對本土人、地、物的情懷。谷源滔是現代陶藝生活享受者，創作路線仍舊是生活陶藝創作。施宣宇的陶藝作品，作品大部分皆由組裝而成，結合多元媒材，並在作品表面刻印上如文字、數字、條碼等符號。歡迎攜手蒞臨，欣賞傳統精粹的工藝之美。

-INFORMATION-

02/15-03/16
新北市藝文中心（板橋區莊敬路 62 號）
02-2253-4417 服務臺
更多活動詳情請上官網或電洽查詢
其他活動請參見
P89「遊藝雙城」之「新北市藝文中心」

↑許旭倫老師作品《探》

↑許明香老師作品《家的門》

↑吳明儀老師作品《吳題》

↑蘇正立老師作品《鈷藍山水》

觸・技—
2020 新北市樂壇新星系列音樂會

資料提供／新北市藝文中心

時序進入 2021 年，2020 新北市樂壇新星系列演出節目即將在 1 月 6 日邁入尾聲，由獲選新星——鋼琴家林薇帶來精湛的鋼琴獨奏會《觸・技》。

鋼琴家林薇於 2014 年與師大附中管弦樂團合作演出協奏曲優勝者音樂會，2017 年 18 歲於國家演奏廳舉辦個人獨奏會，2018 年 11 月獲香港（亞太區）蕭邦鋼琴大賽公開組銅獎，獲評審波蘭華沙蕭邦音樂學院 Dutkiewicz 教授與倫敦音樂院 John Howard 教授評論：「很有自信，有崇高的優美」、「音色優美通透」、「特別有音樂感」，並於優勝者頒獎音樂會與香港愛樂樂團共同演出。2019 年 5 月於「北藝大關渡新聲室內樂」雙鋼琴優勝，同年 12 月則於「北藝大關渡新協奏曲」優勝，2020 年則獲選為「2020 新北市樂壇新星」，獲得許多肯定與殊榮。

此次鋼琴獨奏會將帶來蕭邦練習曲全集與拉赫曼尼諾夫練習曲，並開放免費索票，索票方式：可至新北市藝文中心、新莊文化藝術中心，或上 ACCUPASS 搜尋「2020 新北市樂壇新星」申請電子票*1.6*。

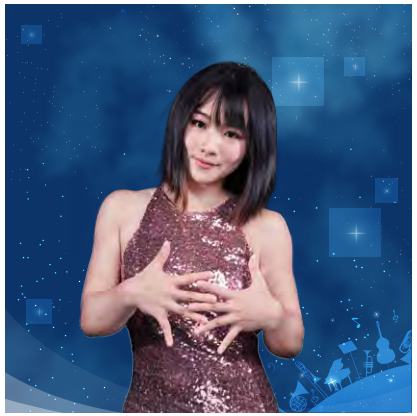
↑鋼琴家林薇獲選為 2020 新北市樂壇新星，將帶來精湛的鋼琴獨奏會《觸・技》

「2021 新北市樂壇新星」甄選活動開跑了！

新北市政府文化局為鼓勵及培育具表演潛力明日之星，提供一圓表演夢想之舞臺，辦理「2021 樂壇新星」甄選活動，遴選年滿 15 歲至 30 歲，聲樂類 35 歲以下青年音樂家，由局方提供場地、行政作業及行銷宣傳，協助年輕新秀辦理正式音樂會演出，希望藉此吸引眾多青年藝術家展現才華，累積正式演出之經驗，歡迎踴躍報名。
詳情請洽新北市政府文化局官網 reurl.cc/KjW4pp，或電洽 02-2253-4417 分機 102 陳小姐。

-INFORMATION-

01/06（三）
新北市藝文中心／演藝廳（板橋區莊敬路 62 號）
02-2253-4417#102 陳小姐
www.ceramics.ntpc.gov.tw
更多活動詳情請上官網或電洽查詢
其他活動請參見
P89「遊藝雙城」之「新北市藝文中心」

家扶七十心無限音樂會

資料提供／家扶基金會

音樂揚起，清亮的嗓音渲染歡樂氛圍，「家扶七十心無限音樂會」主題曲「心無限」，傳遞家扶孩子們對未來的無限想像與期待，聽著讓人不自覺地跟著舞動。

家扶囝仔逐夢　心無限音樂會

這首歌是新北市家扶中心自立青年林思華所創作，輕快的旋律與歌詞搭配清新的嗓音，熱愛音樂的新北囝仔思華，正走在實踐夢想的道路上。

清秀臉龐、爽朗笑容，手彈著吉他就能哼出引人注目的旋律，其實思華有段艱辛的童年，7 歲時目睹了憂鬱症的爸爸驟然離開人世，強烈的自責感使她從此封閉自我，將近兩年如患失語症般不想與人交談，直到家扶社工陪伴，在小學中年級後人際關係有了轉機。然而單親家庭的背景，手足的生活費、房租費、教育費等等，一家人過得相當不容易，她深深感念親友及家扶支持。

「一粒麥子放在瓶子裡還是一粒，將自己埋在土裡，轉換成為生命的種籽發芽成長，就結出許多顆粒。」大麥成了思華的代名詞，她希望能幫助無助的孩子們勇敢站起來，鼓勵他們努力就能實踐夢想。家扶基金會在前年進行全臺家扶中心兒少才藝海選競賽，因為想以「家扶七十心無限音樂會」，呈現孩子們的努力，來回饋社會各界扶助弱勢兒少 70 載暖流。大麥回想起為競賽所努力過程，到通過的那一刻，至今內心仍驚喜與感謝萬分！

心的枷鎖　突破就無限

每週，家扶自立青年宋建坤團長在夜色中帶領才藝老師們，從臺北驅車南下雲林家扶希望學園，為「幻藤戰鼓隊」進行練習，鼓隊成立迄今已征戰多場演出，為了「心無限音樂會」，鼓聲驟響、聲徹雲霄，孩子們持續努力的練習。希望學園對這群孩子來說，彷彿是他們「第二個家」，照顧由各縣市府轉介而來，或許孩子遭遇父母過世、家庭功能失調，但在這裡他們找到新的自己，宛如兄弟般相伴提攜！雖因特殊的背景，每位孩子性格迥異，有的兇悍，眼神充滿敵意；有的內向、畏縮甚至恐懼，來的原因或許因為缺乏愛，但他們其實渴望能被關懷。在希望學園六年的小柿（化名）現已高三，因家人不當管教被通報而安置，加入「幻藤戰鼓隊」後，竟能連續 3 個小時不中斷地練習打鼓，毅力支持著他持續專注，儘管手已起水泡，卻享受著揮灑著汗水的痛快！像這樣找到內在自己的過程，突破了心的枷鎖，相信弱勢孩子的未來也能心無限！

↑音樂會入選團隊－北高雄家扶「巴楠花合唱團」

↑家扶七十心無限音樂會所得全數用於弱勢兒少才藝培育

↑思華分享「Give me five」主題曲創作

用才藝　回饋扶幼情

家扶基金會成立至今，協助海內外 50 多萬名孩子翻轉生命困境，2006 年起更推動《才藝培育計畫》，讓弱勢兒少不會因為環境限制，失去適性發展與多元學習機會。

「家扶七十心無限音樂會」即將在國父紀念館登場，200 位分布全國的家扶孩子挑戰夢想，歷經 365 天磨練，在節目總監魚丁糸團長可田的團隊領軍下，攜手林逸欣、嚴正嵐、霜語、陳芳語、古曜威等多位藝人一起演出。

音樂會自即日起於 ibon 售票，所得全數用於《才藝培育計畫》，邀請大家成為孩子圓夢推手，支持孩子勇敢逐夢！

↑幻藤戰鼓隊演出精采

-INFORMATION-

01/31（日）
國父紀念館／大會堂
（臺北市信義區仁愛路四段 505 號）
02-2727-8001 家扶中心
reurl.cc/e82d4W
更多活動詳情請上官網或電洽查詢

從關心疫情
看胡復金 2021「觀心藝情」特展

文／胡毓倫　圖／胡復金

2021 年全球爆發新型冠狀病毒肺炎，造成人類非常嚴重的災難，各國紛紛採取隔離措施，以距離來防止傳染擴散，形成了對「人」的新思維與新秩序。胡復金老師在此時舉辦他的 2021 特展，充分地看到一個文化工作者面臨驟變的重大事件裡，他會有什麼的角度和方式，重新思考過去思維的改變以及自我的調整。

在時代動盪成長　以「人」出發

胡復金老師是我的父親，他一生的努力過程，我十分清楚。大家知道他是一位畫家，對我而言，不如說他是一位人生哲學的實踐者。

1945 年出生桃園中壢，身處臺灣戰後，當時無論是政治、經濟、社會秩序都在面臨新的改變重組。臺灣歷經獨裁恐怖統治，走向民主自由的社會，也給予胡復金老師的成長有著極大的影響。繪畫工作對他是一個偶然，他沒有所謂的「天才」或是「天分」，而是在自己的選擇中，對自己負責的單純下，以無比的努力，全力投入學習和思考。當時在經濟狀況不佳的情況下，從事美工設計，也曾經是臺灣布花設計界的佼佼者。他的許多設計也都站在「人」的思考和立基點為出發，對於每個工作都以深入的精神探究其本質，所以在他的繪畫世界，同樣以「人性」、人的觀察、人的共同經驗去呈現。

疫情下百態生　笑看人間事

「觀心藝情」特展就是在此次疫情造成的傷害環境下、在防疫單位種種措施下，所產生的現象而有所感，在他的創中提出

↑過貓的視角，胡老師希望大家能「笑看人間事」。

↑東北角海岸的奇岩異石，胡老師畫出對大自然的讚嘆。

他的看法，進而給人不同的解決方向和心境上愉悅，以哲學性作品撫慰人的疏離。

其中一件 200 號大作「笑看人間事」，正是胡老師想要告訴大家，如何脫離慾望所帶給每個人的痛苦。他用超現實的手法，以一隻超大的「貓」為題，從很悠閒的姿勢，看著排列的渺小人群，右上方一顆彷彿來自伊甸園的大蘋果，是多麼吸引人，但卻絲毫引不起貓的慾望和衝動。胡老師希望透過貓的視角，可以轉換不同的角度思考，讓觀賞者都能放下慾望，脫離苦悶。

扛著百號畫布　畫出各地非凡景致

此次特展將展出數件的大幅作品，都有著不同的思考，父親深愛這片土地的芳香，經常扛著百號的畫布到各地寫生，尤其是在東北角海岸，經常可以看到他的身影，每塊奇岩異石，每株海濱植物，都能如數家珍，熟如家人，不論是晴空藍海或雨天濛瀧煙靄，不論是摸黑畫日出或日落捕捉晚霞海景，甚至在颱風來臨時，興奮的躲在岩壁下，冒險畫下濤天巨浪衝撞岩石時，燦開出無與倫比的浪花，氣勢萬千，撼天動地。

他深深讚嘆大自然的鬼斧神工，逢人便驕傲的說臺灣擁有全世界最美的海岸，這是老天非凡的賞賜，人們該謙卑的對大自然帶來的啓示和思維，認真地體會和學習珍惜感恩，他的積極和熱情，凡事都身體力行，正是他成功的方程式。

「深入淺出」是此一展覽的特色，對於藝術領域，也有很好的詮釋，從寫實到抽象都深具內涵和趣味。誠摯希望大家用心來欣賞胡復金老師的作品，獲得新的心境，並得到解放後的愉快。

觀心藝情—胡復金油畫個展

01/09-01/27
新北市藝文中心（板橋區莊敬路 62 號）
02-2253-4417#121、122 服務臺
www.artcenter.ntpc.gov.tw
更多活動詳情請上官網或電洽查詢

活動徵件

親子玩閱讀—嬰幼兒讀書會

時間｜即日起，每週三，10:30-11:30
地點｜新北市汐止國民運動中心／ 601 教室
地址｜汐止區汐科路 321 號
電話｜ 02-2641-5308#211-214 服務臺
費用｜免費

5 歲以前是腦部發展黃金期，閱讀是有助於腦部發育與創造力均衡發展的重要因素。透過家長為嬰幼兒說故事，陪伴閱讀時，經由拿書、翻書的簡單動作，訓練寶寶們手眼協調的能力，同時培養專注力及洞察力，藉此讓閱讀成為一種習慣，用好書陪伴嬰幼兒快樂成長！從小養成每週一次規律共讀、每次 1 小時共讀，每次讀不一樣的書，兼顧閱讀的多元性之外，親子互動更能成為孩子們美好的記憶。

閱讀大世界．寶寶爬爬造—創造寶寶大未來

時間｜ 01/23（六）14:00-15:00
地點｜新北市立圖書館蘆洲兒童親子分館
地址｜蘆洲區集賢路 221 巷 11 號 3 樓
電話｜ 02-2288-8294 服務臺
費用｜免費
報名｜設籍新北市 109 年出生的寶寶家長，請持戶口名簿正本及寶寶借閱證，臨櫃報名

讓寶寶健康快樂的長大，是每個父母最深切的盼望，蘆洲兒童親子分館邀請家長與寶寶一起共讀，並幫助寶寶未來成長發展，將抓周儀式、寶寶爬行和圖畫書的搭配，為寶寶開啓創造夢想及希望的大門。活動並搭配贈送 1 本適齡繪本及閱讀日記，讓家長記錄寶寶幸福閱讀每一刻。

林口分館．英文故事列車

時間｜ 01/02（六）、01/16（六）、02/06（六）、02/20（六）10:00-11:00
地點｜新北市立圖書館林口分館／ 4 樓兒童室
地址｜林口區忠孝二路 55 號 4 樓
電話｜ 02-2609-1417#12 服務臺
費用｜免費

聽故事學英文，免費又好玩！為提升兒童的英文能力，讓孩子可以在歡樂和生活化的情境中接觸英文，快樂學英文！週末假日到圖書館，即有免費的「英語故事」好資源可享用，歡迎學齡前及國小兒童和家長多多參與。故事志工運用生動有趣的英文繪本故事，或搭配英文童謠、手指謠等歌曲及遊戲，引導小朋友從快樂有趣的故事中，進入英文學習的世界，快樂學英文！

林口分館．彩虹故事屋

時間｜ 01/02（六）、01/16（六）、02/06（六）、02/20（六）14:00-15:00
地點｜新北市立圖書館林口分館／ 4 樓兒童室
地址｜林口區忠孝二路 55 號、
電話｜ 02-2609-1417#12 服務臺
費用｜免費

引發孩童及家長們的興趣，中文故事志工以輕鬆活潑的讀書會方式，讓父母可訓練及示範，享受閱讀，孩子也可以透過閱讀探索的過程中，開啓未來的學習之旅。它的插圖和故事內容都是那麼棒，不僅可以幫助家長重溫小時候讀過的經典童話，也可以和孩子坐下來，一起分享閱讀、玩耍、陪伴帶來的美妙體驗，它能為孩子幼小的心靈，找到一個溫暖的地方。

新莊福營分館．彩虹故事屋

時間｜ 01/06-01/27，每週三，14:30-15:30
地點｜新北市立圖書館新莊福營分館／ 4 樓兒童區
地址｜新莊區四維路 9 號
電話｜ 02-2203-7877#9 服務臺
費用｜免費

讓閱讀向下札根，培養幼童閱讀的興趣與習慣，歡迎家長帶著學齡前及國小兒童一起到圖書館，透過故事志工熱情分享與表演，共享歡樂時光，不但增進親子間的互動，更能使得親子間的了解零距離。從聽故事的過程當中，孩子還可以學習生活美德，吸收良好的知識，養成好習慣。

三峽分館．彩虹故事屋

時間｜ 01/09-02/06，每週六，14:00-15:00
地點｜新北市立圖書館三峽分館／ 3 樓多功能教室
地址｜三峽區永安街 9 巷 5 號
電話｜ 02-2673-5234#9 服務臺
費用｜免費

寓教於樂的活動，「彩虹故事屋」使兒童能從聽故事的過程中，學習生活美德，吸收良好的知識，進而養成好習慣，並且建立未來使用語彙的資料庫，增加對於閱讀的興趣。歡迎家長帶著學齡前及國小兒童到三峽分館，免費聆聽故事志工運用生動活潑的語調和豐富的肢體動作，呈現書中故事，讓親子共同擁有難忘的回憶。

土城親子分館．彩虹故事屋

時間｜ 01/09（六）10:30
地點｜新北市立圖書館土城親子分館／ 4 樓研習教室
地址｜土城區中州路 28 巷 30 號
電話｜ 02-2267-8901#9 服務臺
費用｜免費

只要到圖書館就有免費的故事可以聽！而且故事內容精采，題材廣泛，具正面教育意義。故事志工使用誇張的動作跟豐富的聲音，把書中的故事呈現出來，再搭配故事問答等活動，絕對能讓小朋友有個難忘的回憶，歡迎家長帶著學齡前及國小兒童一同參與。

新莊中港分館．彩虹故事屋

時間｜ 01/09-02/27，每週六，15:00-16:00
地點｜新北市立圖書館新莊中港分館／ 6 樓兒童區
地址｜新莊區中港路 350 號
電話｜ 02-2991-2053#9 服務臺
費用｜免費

快來圖書館一起聽故事！在輕鬆、溫馨的氛圍中，故事志工將以生動有趣的說演活動，帶領親子一起共讀，並引導兒童揣摩角色心境、融入時空情境、賞析佈局鋪陳。在聽故事的過程中，培養兒童的語文能力、生活能力及價值觀。透過親子共讀的方式，讓家長協助兒童學習，營造豐富的閱讀環境，並增加親子互動，提升兒童人文素養，進而創造一個嶄新的書香閱讀新風。

來社大學本事—新莊社大2020 學習博覽

時間｜ 01/09（六）10:30-16:00
地點｜中港大排河廊／自立街廣場
地址｜新莊區中華路二段、自立街交叉口
電話｜ 02-8994-3725#15 度專員
費用｜免費

來社大學什麼、玩什麼？學得一身好本事，找到朋友一起玩，新莊社區大學將在中港大排自立街廣場，安排一場有熱鬧精采的表演活動、DIY 體驗以及市集的小旅行，透過聆聽、收集各個課程的本事，知道 100 種上課快活法，並能換取摸彩券，抽一波學習優惠券。歡迎當天來逛逛，用眼、耳、鼻、舌、身等多種方式，體驗社區大學強大的學習力。

林口分館．寶寶愛看書

時間｜ 01/13（三）、02/17（三）09:20-09:50
地點｜林口忠孝公共托育中心
地址｜林口區忠孝二路 55 號
電話｜ 02-2609-1417#12 服務臺
費用｜免費

無論孩子是兩個月大或是一歲大，都可以到圖書館，體驗愉悅的親子共讀。故事志工以輕鬆活潑的讀書會方式引發興趣，讓父母可以訓練及示範，享受閱讀，父母將會明瞭只要順著孩子的反應來共讀，孩子也會順著大人的反應，慢慢了解書是有趣的東西，閱讀是有意思的事，進而了解閱讀的內容和技巧，開啓未來的學習之旅。

中和分館．寶寶愛看書

時間｜ 01/20（三）、02/17（三）11:00-11:30
地點｜新北市立圖書館中和分館／ 8 樓
地址｜中和區南山路 236 號
電話｜ 02-2949-2767 服務臺
費用｜免費
報名｜限額 20 名，0-3 歲親子，需持有孩童借書證，01/11、02/08 起電話或臨櫃報名

為鼓勵親子共讀，培育幼兒良好的閱讀習慣，推動親子共讀從 0 歲開始，教導父母透過訓練及示範，不但自己重新找到閱讀的樂趣，寶寶也可以透過閱讀探索的過程，開啓未來的學習之旅，藉由與寶寶共讀，把閱讀的喜悅和樂趣，帶進他們的生命中。活動內容為親子歌謠、繪本共玩、繪本共讀。

寒假陪讀活動：閱讀輕旅行

時間｜ 01/21-02/27
地點｜新北市立圖書館貢寮分館／ 3 樓多功能教室
地址｜貢寮區仁愛路 79 號
電話｜ 02-2490-3203 服務臺
費用｜免費

每天生活在繁雜吵鬧的都市中，可記得已有多久沒親近自然、傾聽鳥鳴了？寒假期間，貢寮分館特別舉辦「閱讀輕旅行」陪讀活動，邀請爸爸媽媽帶著孩子一同參加，不只能放鬆疲憊的身心，還能培養親子情感。

土城親子分館．英文彩虹故事屋

時間｜ 01/23（六）10:30-11:30
地點｜新北市立圖書館土城親子分館／ 4 樓研習教室
地址｜土城區中州路 28 巷 30 號
電話｜ 02-2267-8901#9 范小姐
費用｜免費

希望孩子學好英文？讓寶貝從小就開始接觸英文故事吧！歡迎家長帶著學齡前及國小兒童到圖書館，看故事志工使用誇張的動作跟豐富的聲音，並模仿角色即時創作，呈現英文繪本中的故事，再搭配問答活動，建立孩子未來使用語彙的資料庫，增加對於閱讀的興趣。

樂讀好時光—2021 台北國際書展

時間｜ 01/26-01/31
地點｜台北世貿一館
地址｜信義區信義路五段 5 號
電話｜ 02-2767-1268#104 張小姐
費用｜詳活動官網
網站｜ www.tibe.org.tw

圖書出版年度盛會——「2021 年台北國際書展」即將自農曆年前、1 月 26 日起，於世貿一館展開 6 天的閱讀嘉年華。今年將有「韓、義主題國展」、「樂讀臺灣主題館」、「童書新樂園」與「寒假趣書展」等亮點活動，歡迎全國愛書人一起來逛好書、看好書、買好書。2021 年防疫優先，書展期間將全面實施實名制，參加的朋友可掃描身分證或臺北市政府 MyCode 隨行碼入場，尚未申請者請於書展票券背面掃 QR code 進行申請，為大家的安全多一層把關。

寒假陪讀活動：傳藝捏麵人DIY

時間｜ 01/23（六）14:00-16:00
地點｜新北市立圖書館八里分館／ 6 樓多功能教室
地址｜八里區舊城路 19 號
電話｜ 02-2610-3385 洽 6 樓服務臺
費用｜ 100 元
報名｜限額 20 名，電話或臨櫃報名

捏麵人是流傳許久的民間技藝，以前用的是麵粉，現在的材料不一樣，可塑性也更高。現今各項捏麵人藝品皆取用改良樹脂土、經手工捏塑而成，採自然風乾，無化學彩繪顏料，作品完成後可以保存更長的時間。為了讓一般人更能接近捏麵人，施翠峰老師將教大家的作品都來自日常生活，像是卡通糸列、民間故事糸列、動物糸列，非常的受歡迎。

寒假陪讀活動：國臺博大進擊—小小考古學家

時間｜ 01/25-01/26，14:00-15:00
地點｜新北市立圖書館金山分館／ 3 樓研習教室
地址｜金山區龜子山 8 號
電話｜ 02-2498-4714#201 簡小姐
費用｜免費
報名｜每日限額 24 名，需借滿 5 本書，電話或臨櫃報名

新的一年來金山分館當個小小考古學家！此次邀請國立臺灣博物館講師，以趣味的講說和體驗活動，為小朋友介紹臺灣史前時代歷史文物。在兩天的寒假陪讀活動中，將透過生動活潑的解說、觸摸化石模型體驗、恐龍摺紙 DIY、恐龍模型等教具，帶領小朋友輕鬆地認識生命的演化及化石的形成。

寒假陪讀活動：三芝分館．臺灣節慶燈籠DIY

時間｜ 01/30（六）14:00-16:00
地點｜新北市立圖書館三芝分館／ 1 樓團體視聽室
地址｜三芝區淡金路一段 37 號
電話｜ 02-2636-2331#11 江小姐
費用｜免費
報名｜限額 30 名，需借滿 5 本書，電話或臨櫃報名

每逢元宵節，小朋友最期待的事，就是提著可愛造型的小燈籠逛燈會。新的一年，與其到商店買提燈，不如來三芝分館製作一個自己的「福牛宮燈」，好看又易做，即使小小朋友也能輕鬆入手，富有節慶風味的造型提燈，加上七彩炫麗的燈光，讓人金牛迎春，歡迎大小朋友一起來。

寒假陪讀活動：萬里分館．臺灣節慶燈籠DIY

時間｜ 01/30（六）14:00-16:00
地點｜新北市立圖書館萬里分館／閱覽室
地址｜萬里區瑪鍊路 221 號 4 樓
電話｜ 02-2492-4490#12 高小姐
費用｜免費
報名｜限額 30 名，需借滿 5 本書，電話或臨櫃報名

每逢元宵節除了吃湯圓以外，另外一個重頭戲就是提著燈籠去逛燈會和猜燈謎啦！小朋友總是期待提著可愛造型的小燈籠去逛燈會。新的一年又到了，是否已經迫不及待地想到商店買提燈？先別急著買，快到萬里分館來，跟著講師的解說，就能親手製作一個屬於自己的「福牛宮燈」，即使是小小朋友也能輕鬆上手。富有節慶風味的造型提燈，加上七彩炫麗的燈光，讓人金牛迎春。

寒假陪讀活動：傳藝捏麵人

時間｜ 01/31（日）10:00-12:00
地點｜新北市立圖書館瑞芳分館／ 3 樓多功能教室
地址｜瑞芳區民權街 17 號
電話｜ 02-2497-2980#201 服務臺
費用｜免費
報名｜限額 10 組，每組親子 2 名，臨櫃報名

從前捏麵人用的是麵粉，現在的材料不一樣，可塑性也更高。捏麵人的各項藝品皆由改良樹脂土手工捏塑而成，採自然風乾，無化學彩繪顏料，作品完成可以保存更長的時間。為了讓一般人更能接近捏麵人，作品都是日常生活中來的，像是卡通糸列、民間故事糸列、動物糸列，非常的受歡迎。快到圖書館，跟著老師邊玩邊學有趣的傳藝捏麵人。

牛轉乾坤—擲骰子贈好禮

時間｜ 02/06（六）14:00-16:00
地點｜新北市立圖書館鶯歌分館／ B1 兒童玩具室
地址｜鶯歌區中山路 150 號
電話｜ 02-2678-0220 服務臺
費用｜免費
報名｜限額 25 名，需持有新北市立圖書館借閱證，借閱 2 本書，始可電話報名

突如其來且來勢洶洶的新冠疫情，將 2020 年所有的計畫都打亂了，隨著 2021 年的到來，希望揮別去年的一切不順遂，以牛轉乾坤—擲骰子活動，邀大家一起來試試手氣，希望把鶯歌分館準備的好禮通通帶回家！

課程講座

社區快樂學堂

時間｜即日起，週一～週五，每日 3 班
地點｜社團法人新北市銀髮族協會
地址｜中和區中山路二段 116 巷 2 號
電話｜ 02-2242-9899 潘小姐
費用｜每堂課 100 元，每個班別報名費 100 元

新北市銀髮族協會在地方社區安排歌手養成班、口琴班、烏克麗麗班、增強肌力班、日本演歌班、英文老歌班、彩色鉛筆班等不同體驗課程，鼓勵年滿 55 歲身心健康、行動自由的長者多多參與活動、促進健康、延緩老化，讓銀髮生活能更加充實。

銀髮族知識教育講座

時間｜即日起，每週五，11:00-12:00
地點｜社團法人新北市銀髮族協會
地址｜中和區中山路二段 116 巷 2 號
電話｜ 02-2242-9899 潘小姐
費用｜免費
報名｜電話報名

邀請營養師以及藝術文化、法律知識、交通安全、防止詐騙、企業家、市政宣導、老人社會福利須知等不同領域專家來演講，不但可以獲取最新知識，更能幫助銀髮族朋友，在個人有需要幫助時，知道資源要到哪裡找，提升生活品質，樂活人生。

憶—汐止的黑金煤鄉歲月

時間｜即日起至 02/28
地點｜新北市立圖書館汐止大同分館／陳列館
地址｜汐止區公園路 2-1 號
電話｜ 02-2642-7323#15 陳小姐
費用｜免費

汐止舊稱水返腳，自日據時代開採「煤礦業」帶來了繁榮的經濟，在全盛時期有約 30 個礦坑口，對戰後臺灣能源及經濟的發展貢獻卓著。新北市立圖書館「汐止在地知識學專區」於 109 年在汐止大同分館陳列館設置，蒐集整合汐止歷史、礦業文史及在地老照片，並依地方特色，規劃展區內容，以圖書、老照片之佈景，傳承汐止地方特色與資訊，歡迎參觀瞭解。

心靈醫美為自己的生命整型

時間｜ 01/12（二）19:00-21:00
地點｜新北市立圖書館土城分館／ 3 樓演講廳
地址｜土城區中正路 18 號
電話｜ 02-2260-2952#9 服務臺
費用｜免費

有鑑於現代人長期面對沉重的工作與生活壓力，承澐創立生命優化學，透過深層心靈修護，搭配暢銷心靈音樂作曲家愛舫的心靈音樂，有效預防現代人的心靈慢性病，為人們的心靈醫美，由內而外散發自信光芒，擁有迷人魅力，活出亮麗人生。

立德公益講座：臺灣必須面對的真相及解決方案

時間｜ 01/14（四）19:00-21:00
地點｜新店馬公公園文化劇場／ 3 樓演藝廳
地址｜新店區北新路 1 段 92 號
電話｜ 02-8911-9151 新人類基金會
費用｜免費

在全球化與全球暖化情況中，臺灣面臨的問題已非以往的樣態，李鴻源教授將分享流域整體

治理與國土規劃的重要性，透過低衝擊開發設施操作、非工程手段的汙水處理方式、都市翻轉新契機案例等，看到臺灣的災害防救管理、碳揭露與能源政策等，帶領大家用宏觀的視角看待問題並思考未來。

半自助鐵路知性之旅

時間｜ 01/16（六）14:00-16:00
地點｜新北市立圖書館新店分館／多功能教室
地址｜新店區北新路三段 105 巷 2 號 3 樓
電話｜ 02-298-3181 服務臺
費用｜免費

一般團體旅遊都是由旅行社統包食、宿、交通及景點，難以滿足旅客的需求與偏好差異。因此，愈來愈多的人喜歡自助旅行。然而因缺乏經驗和專業，不少人需要自己摸索。邀請吳武明博士主講，教大家認識半自助鐵路知性旅行，為自助旅遊者提供出國前的專業訓練與行程規劃，再提供身處國外時公共交通的專業指引，有效提升自助旅行的效率與滿足感。

生活講座：被遺忘的時光—談失智症的預防及認識

時間｜ 01/16（六）14:00-16:00
地點｜林建生紀念圖書館／ B1
地址｜蘆洲區三民路 178 號
電話｜ 02-2285-5157 服務臺
費用｜免費，7 歲以上

特邀「臺灣失智症協會」秘書長湯麗玉為大眾解析老化與失智症的差異，並以「十大警訊」來認識失智症的早期症狀及可能出現的改變；也將介紹 65 歲以下的年輕型失智症特性，期使大家了解失智症並非老年人的專利，最後以「趨吉避凶」的理念，教導大家失智症預防之要點及重要性。

如何擁有粉絲經濟—超夯IG 與FB 社群創業

時間｜ 01/23（六）14:00-16:00
地點｜新北市立圖書館新店分館／多功能教室
地址｜新店區北新路三段 105 巷 2 號 3 樓
電話｜ 02-298-3181 服務臺
費用｜免費

在現今 IG 及 FB 大行其道的時代裡，無論工作或人際關係，社群是一個重要的環節。邀請顏毓賢老師主講，教大家透過文案、標題及關鍵字行銷創業，在廣為使用自媒體行銷的社群中，顯出特色，為自己加分，打開創業新契機，經營粉絲團，增加粉絲經濟效益，無論拍攝技巧或是說故事的能力，用小技巧所創造大收益，豐富的內容是每個人在這個時代不可缺少的能力。

生活魔法家：居家實用妙點子—10 分鐘懶人快速收納法

時間｜ 01/23（六）14:00-16:00
地點｜新北市立圖書館林口分館／ 4 樓兒童室
地址｜林口區忠孝二路 55 號
電話｜ 02-2609-1417#12 服務臺
費用｜免費

房間某個角落全是堆成山的衣服褲子，原本乾淨整齊的桌面，卻放滿各式各樣的保養品及彩妝品，亂糟糟的環境，看了心情就鬱悶……還在為房間收納而困擾？林口分館邀請收納雜誌專欄作家及楊賢英老師，教大家一些收納小技巧及經驗分享，靈活運用收納，就能讓家變得不一樣。

帶孩子趣露營—環島露營怎麼玩

時間｜ 01/23（六）14:00-16:00
地點｜新北市立圖書館蘆洲集賢分館／藝文中心視聽室
地址｜蘆洲區集賢路 245 號 7 樓
電話｜ 02-8282-1951 服務臺
費用｜免費

想嘗試體驗別人口中露營樂趣，親近大自然、享受山水的愜意悠閒的時光、增進親子或朋友間的感情，卻在琳瑯滿目的露營用具前，不知道該如何選擇？特邀專業露營達人饒彩秋蒞臨分享，如何撰寫行前計畫、挑選露營場地，從事前準備開始，到紮營的方法及露營過程中該注意的禮貌等，涵蓋各種露營者需要知識層面的露營指南，就算是新手也能隨時想出發就出發，充分享受初次的露營樂趣。

樂讀臺灣遊寶島：探索海山

時間｜ 01/23（六）14:00-17:00
地點｜新北市立圖書館鶯歌分館／ 5 樓研習教室
地址｜鶯歌區中山路 150 號
電話｜ 02-2678-0220 服務臺
費用｜免費，7 歲以上
報名｜限額 25 名，需持有新北市立圖書館借閱證，借閱 2 本書，始可電話報名

鶯歌過去屬於「海山庄」的範圍，自古以來，即為先民在大臺北活動的主要場域，擁有豐富歷史文化與產業特色。認識在地特色了解自己居住地，與自己生長地方連結，是推動新課綱規劃與需求，如何讓在學學生了解自己家鄉？歡迎蒞臨聆聽，一起從不同面向探究「海山」多元性。

樂讀臺灣遊寶島：臺灣海洋生態講座

時間｜ 01/27（三）14:00-16:00
地點｜新北市立圖書館鶯歌分館／ B1 玩具室
地址｜鶯歌區中山路 150 號
電話｜ 02-2678-0220 服務臺
費用｜免費，7 歲以上
報名｜限額 25 名，需持有新北市立圖書館借閱證，借閱 2 本書，始可電話報名

講座將介紹臺灣海洋生態特色、臺灣海洋產業發展，以及臺灣海洋污染與破壞。歡迎到鶯歌分館，跟著講師的解說，認識海洋（岸）生態之多樣性與豐富，了解人類需依靠健康生態方得生存，明白臺灣豐富的海洋產業與生活息息相關，看見臺灣各地海洋（岸）環境現況，包含天然的美好與人類的污染破壞，同時將介紹多種保護海洋（岸）環境的作法，讓大家體認到每個人的舉手之勞都可以幫助海洋（岸）環境。最後以海洋生物拓印做紀念，透過課程手做，更加深對海洋生物印象。

寶島之美—大腳丫凸臺灣

時間｜ 01/30（六）10:00-12:00
地點｜新北市立圖書館泰山分館／ 5 樓視聽室
地址｜泰山區全興路 212 號
電話｜ 02-2909-1727 服務臺
費用｜免費
報名｜網路報名

帶大家探索寶島之美，了解臺灣自然景觀、人文風貌，認識臺灣國家風景區、森林遊樂區以及臺灣十二節慶，由現任時報文化董事長趙政岷老師，以其豐富的旅遊業經歷，帶領各位遊歷美麗的寶島—臺灣！

「只有大海知道」映後座談

時間｜ 01/30（六）14:00-17:30
地點｜新北市青少年圖書館／ 1 樓演講廳

地址｜新店區安康路 2 段 151 號
電話｜ 02-2212-8905#205 翁小姐（平日）
、#101 服務臺（假日）
費用｜免費

影片「只有大海知道」以「蘭嶼」達悟原民文化為出發點，探討現代科技衝擊下，對臺灣原民文化的影響，以及從抗拒、接受到引以為傲的文化融合。特邀專業影評達人蒞臨分享觀後心得，與讀者一同探討。

歡喜做年菜

時間｜ 01/30（六）14:00-16:00
地點｜新北市立圖書館中和分館
地址｜中和區南山路 236 號
電話｜ 02-2949-2767#24 吳小姐
費用｜免費

從小就喜愛美食，更愛親自下廚，對於好吃的料理一定記下並學做起來，更喜歡不斷地研發、設計好吃的佳餚與大家分享。美慧老師從事烹飪教學數十年，她的教學認真與平易近人的形象廣受學生歡迎，由於不藏私的個性，更培育出無數的美食高手。

做一個「天燈」來祈福—平安祈福天燈DIY

時間｜ 01/30（六）14:00-16:00
地點｜新北市立圖書館林口分館／ 4 樓兒童室
地址｜林口區忠孝二路 55 號
電話｜ 02-2609-1417#12 服務臺
費用｜免費

早年入山開拓的人們常常遭到殺害搶劫，為了便於通信，所以用放天燈的方式來互報平安，流傳至今，天燈已演變成許願祈福的象徵物，放天燈更成為元宵夜最夯的觀光活動。今年元宵節，就一起用剪紙藝術來做祈福天燈，環保又可愛，掛在窗邊也很美麗唷！

科學摺紙：帥氣的天馬

時間｜ 02/02（二）14:00-16:00
地點｜新北市立圖書館汐止分館／ 5 樓多功能活動室
地址｜汐止區新台五路一段 268 號
電話｜ 02-2641-5308#211-214 服務臺
費用｜免費
報名｜限額 20 名，電話或臨櫃報名

摺紙其實很科學！「摺疊」就是將數學、力學、科學和藝術結合，將學習延伸應用在各個領域裡，例如：安全氣囊、飛行傘是利用收摺的概念，建築物是利用幾何的概念。在許多神話傳說中，騎乘天馬可前往幻想世界進行奇妙的冒險，現在就跟著老師動手摺摺疊疊，解構複雜的流程和步驟，折出樂趣，折出專注力，折出屬於自己獨一無二帥氣的天馬。

跟著熊貓警察遊臺灣

時間｜ 02/04（五）14:00-17:00
地點｜新北市立圖書館汐止分館／ 5 樓多功能活動室
地址｜汐止區新台五路一段 268 號
電話｜ 02-2641-5308#211-214 服務臺
費用｜材料費 140 元
報名｜電話或臨櫃報名

透過信子老師的繪本遊戲書，結合臺灣地圖，認識臺灣各地有什麼文化特色。寶島臺灣其實有許多動物、食物、古蹟等著大家來發現，邀請大家一起動動腦、玩手作，輕鬆學會「用一張紙變成一本迷宮小書」以及「用簡單小工具就能打造自己的遊戲地圖」，歡迎來現場一起說故事、玩遊戲。

立德公益講座：個性與人生—從筆跡分析來認識自己

時間｜ 02/04（四）19:00-21:00
地點｜新店馬公公園文化劇場／ 3 樓演藝廳
地址｜新店區北新路 1 段 92 號
電話｜ 02-8911-9151 新人類基金會
費用｜免費

是否曾想過可以從筆跡了解一個人的個性。若將人類各種書寫線條全部放在一起進行分析，這時候的數據就像一個巨大的宇宙資料庫令人嘆為觀止。文字除了傳情達意，還保留著每個人的生命經驗和潛意識的思維，筆跡就像一張開展的心靈地圖，標示出每個人用何種方式活出人生。邀請陳麗光老師蒞臨演講，教大家藉由筆跡來了解性格如何影響人生的選擇，以及透過動筆寫字來遇見未知的自己。

年俗藝術—剪紙迎春．剪紙藝術DIY

時間｜ 02/06（六）10:00-12:00
地點｜新北市立圖書館泰山分館／ 5 樓視聽室
地址｜泰山區全興路 212 號
電話｜ 02-2909-1727 服務臺
費用｜材料費 50 元
報名｜限額 20 名，網路報名

農曆春節腳步近了，剪紙為傳統年俗之一，邀請講師帶領大家動手剪春、貼春、迎新春，並且在做中學，學中做，體驗不一樣的閱讀方式和節慶氣氛。以好玩有趣的手作 DIY，告訴大家如何結合年節創作藝術，不同媒材，創作做出生動活潑的剪紙工藝，還可以將豐富的年節裝飾品帶回家。

閱讀培養孩子想像力、創造力、幽默力

時間｜ 02/06（六）14:00-17:30
地點｜新北市青少年圖書館／ 2 樓創新學習中心
地址｜新店區安康路 2 段 151 號
電話｜ 02-2212-8905#205 翁小姐（平日）、#101 服務臺（假日）
費用｜免費
報名｜ 01/15 起網路報名 is.gd/4WEhkn

一個有創造力的孩子的最典型特徵是什麼？幾歲開始培養創造力？父母如何做更高效？那些經常有問不完的問題、常在不相關的事情上建立獨特的關聯、常有新想法、常有多種解決問題的方法、有幽默感，並且愛做白日夢的孩子，往往具有高創造力。那些常常通過講故事跟他人交流他們的想法的孩子，其實是用一種不同的語言來思考，這種語言便是講故事與閱讀。

生活講座：如何選對保險，樂活人生

時間｜ 02/06（六）14:00-16:00
地點｜林建生紀念圖書館／ B1
地址｜蘆洲區三民路 178 號
電話｜ 02-2285-5157 服務臺
費用｜免費，7 歲以上

所謂「保險」，可分成多種功能、基礎保障、中階理財和高階的合法節稅。在琳瑯滿目的保險產品中，如何找到適合自己的狀況和財力的保險？如何找到低保費、高保障的好保險？如何藉由保險這個能夠轉嫁風險的產品，讓人生過得更穩定順利，就更顯重要。如何了解？如何選擇？如何搭配？南山人壽資深業務襄理胡文霞將一一深入淺出的解析。

蘆洲集賢分館．達人帶路，吃喝玩樂遊寶島臺灣

時間｜ 02/06（六）14:00-16:00
地點｜新北市立圖書館蘆洲集賢分館／

藝文中心視聽室
地址｜蘆洲區集賢路 245 號 7 樓
電話｜ 02-8282-1951 服務臺
費用｜免費

邀請知名旅遊作家帆帆貓老師蒞臨分享，適合家庭親子、親朋好友、夫妻情侶的遊玩路線，在旅遊中，瞭解在地特色，享受風土民情，再次發現臺灣之美，體驗文青旅人緩慢行，尋找創意靈感，傳遞人與人間溫度，掌握季節限定，一覽美景輕旅行，留下美好回憶，吃喝玩樂逛稱霸全臺灣。

生活風水．養生保健

時間｜ 02/23（二）19:00-21:00
地點｜新北市立圖書館土城分館／ 3 樓演講廳
地址｜土城區中正路 18 號
電話｜ 02-2260-2952#9 服務臺
費用｜免費

健康是長壽的先決條件，每個人的健康狀況，在很大程度上，又依賴於所生活的環境。風水養生是自然養生的精華。風水——是調節人與自然和諧關係的藝術！養生——是調節人的生命能量與自然能量和諧共存的藝術！

經典手工皂DIY

時間｜ 02/20（六）14:00-16:00
地點｜新北市立圖書館八里分館／ 6 樓多功能教室
地址｜八里區舊城路 19 號
電話｜ 02-2610-3385 洽 6 樓服務臺
費用｜ 200 元
報名｜限額 20 名，電話或臨櫃報名

會想學習製作手工皂，無非是想提升自己的生活品味。手工皂一定有一個共通的普世價值，才能廣泛被全球接受與熱愛。看似簡單，但其實有一定的深度在，必須對每個素材與添加物有更進一步的認知，分門別類並進行管理，才能取得完美的平衡。跟著石彥豪老師選擇對自己、對環境最好的素材，就是一顆好的香皂。

旅遊講座：露營野趣遊臺灣—超熱門的親子露營地推薦

時間｜ 02/20（六）14:00-16:00
地點｜新北市立圖書館三重東區分館／ 4 樓演講廳
地址｜三重區溪尾街 303 號
電話｜ 02-2857-5270 服務臺
費用｜免費

帶孩子出門露營，享受不一樣的親子生活，是現今相當盛行的度假方式。因此，對營地的選擇，就變得相當重要，好動的孩子們到了戶外，總是盡情的到處跑跳，看著孩子們安全在大自然玩耍的笑容，就是給父母最棒的安慰，不過營地一間間開，到底哪個營地適合親子露營？三重東區分館特邀專業露營達人蒞臨分享，以其多年的實戰經驗，為大家挖掘全臺營地，並且推薦適合大人小孩的優質營地。

旅遊大富翁

時間｜ 02/27（六）14:00-16:00
地點｜新北市立圖書館新店分館／多功能教室
地址｜新店區北新路三段 105 巷 2 號 3 樓
電話｜ 02-298-3181 服務臺
費用｜免費

邀請黃聰濱老師主講，他在保險公司有月入 6 位數的佳績，卻因理財不當，積欠上百萬的信用卡債，歷經了整整十年的低潮人生。當不再逃避，卡債清除、人生走回正軌，黃聰濱老師也把這些逆境突破的經驗在課堂上分享，提供給更多朋友做為人生的參考。透過旅遊大富翁，讓大家了解所見所聞富足人生。

中和分館．達人帶路，吃喝玩樂遊寶島臺灣

時間｜ 02/27（六）14:00-16:00
地點｜新北市立圖書館中和分館
地址｜中和區南山路 236 號
電話｜ 02-2949-2767#24 吳小姐
費用｜免費

人文薈萃的臺灣，隨著時代流轉演繹出在地人文新風貌，傳統與現代交融，激盪生活行旅多變魅力。漫步市區、山城、田野、鄉間，總有新鮮事等待旅人發掘，邂逅臺灣，領略美好中最深層的感動。中和分館館特別邀請知名國際領隊蒞臨分享，適合家庭親子、親朋好友、夫妻情侶遊玩路線，瞭解在地特色，享受風土民情，再次發現臺灣之美。

表演藝術

秤．律—林怡馨 & 李爾軒小提琴與鋼琴演奏會

時間｜ 01/08（五）19:30
地點｜功學社音樂廳
地址｜蘆洲區中山二路 162 號 2 樓
電話｜ 02-2523-6638 歐普思音樂藝術

費用｜ 500 兩廳院售票系統

靈感來自於義大利和德國。史卡拉第與維塔利，皆為義大利具有代表性的作曲家，並各自為鍵盤樂器與小提琴創作出經典作品。貝多芬及布拉姆斯則在德國樂壇有舉足輕重的地位。貝多芬於人生晚期的創作，將鋼琴作品推向難以超越的巔峰。布拉姆斯的小提琴奏鳴曲，亦充分展現其晚期的音樂風格。

2021 Beyond 雙鋼琴聯合音樂會

時間｜ 01/10（日）19:30
地點｜功學社音樂廳
地址｜蘆洲區中山二路 162 號 2 樓
電話｜ 0912-174-579 王小姐
費用｜ 200 兩廳院售票系統

4 位遠赴美國深造的年輕音樂家，因暴起的疫情，被迫倉皇返國，硬生生的被扯出了名為人生規劃的巨流，赤裸裸面對著突然空白的時間與無助徬徨的心情，4 人決意向動盪不安的世界獻上安慰。此場音樂會發想自數學裡的「向量」，由一個點往無限延伸的箭頭，選取 4 手聯彈與雙鋼琴作品中，較為溫暖與開朗的曲目，期望帶給聽眾開心的氣氛，同時也紀念於今年逝去的作曲家卡普斯汀。

聲聲不息—台大校友管樂團第十八季定期音樂會

時間｜ 01/17（日）14:30
地點｜功學社音樂廳
地址｜蘆洲區中山二路 162 號 2 樓
電話｜ 0922-115-429 陳小姐
費用｜ 200 兩廳院售票系統

睽違一年多，台大校友管樂團將於 2021 年初再度回到功學社舞臺上，為觀眾們獻上一系列精采的曲目：上半場以管樂作曲大師 Alfred Reed 為主題，帶來大師的 3 首經典曲目，同時邀請到上低音薩克斯風演奏家蕭立群一同演出協奏曲；下半場則由指揮家陳巍中客席指揮，呈現兩首充滿日本風味的管樂作品。

日午音樂會130：純粹—午後巴黎

時間｜ 01/24（日）14:30
地點｜林建生紀念圖書館／演奏廳
地址｜蘆洲區三民路 178 號
電話｜ 02-2285-5157 服務臺
費用｜ 7 歲以上，免費入場

在這場浪漫的音樂會中，旅居維也納的歸國小提琴家歐之瑀、大提琴家林宜嫻和鋼琴家吳尚學，3 位音樂家將帶來 3 位法國重要作曲家的作品：拉威爾《A 小調鋼琴、小提琴與大提琴之三重奏》、佛瑞《三重奏》、德布西《G 小調小提琴奏鳴曲》；此外，還有最受聽眾歡迎的皮亞佐拉《布宜諾斯艾利斯的四季》。

日午音樂會131：笛樂軌跡

時間｜ 02/28（日）14:30
地點｜林建生紀念圖書館／演奏廳
地址｜蘆洲區三民路 178 號
電話｜ 02-2285-5157 服務臺
費用｜ 7 歲以上，免費入場

笛樂演奏家林小楓特邀鋼琴家李世揚、世界打擊樂手鄭安良、中西彈撥名家暨假聲男高音莊承穎聯合演出。將一次呈現多種笛樂，近二十種不同樂器的聲音組合，融合民族、世界、現代與實驗。多元樂風、跨領域演出，展現令人驚喜的不同音樂文化碰撞！

藝文展覽

眾藝群聚—全國藝術家協會理事長邀請展

時間｜即日起至 02/07
地點｜人文遠雄展覽館／展覽一館
地址｜汐止區新台五路一段 99 號 4 樓
電話｜ 02-2697-3333#106 劉小姐
費用｜免費

邀請 10 個臺灣藝壇資深且傑出的藝術協會、畫會理事長連袂參與。參展藝術家們多年來致力於推廣藝術展演、跨領域合作及國際交流，此展起於小寒，止於立春，在跨越新一年之時以藝術點綴，並歡欣的迎接新氣象。

栩然境界—劉漢文創作展

時間｜ 01/01-01/31
地點｜鶯歌光點美學館／光點藝術中心
地址｜鶯歌區陶瓷街 18 號 3 樓
電話｜ 02-2678-6577 展覽專線
費用｜免費

藝術對劉漢文而言，並沒有靈感不靈感、困難不困難的問題，而是用畫來敘事、抒情、記憶、隱喻。掌握氛圍與空間創造出腦海所構想的樣子。藝術，是人在生活歷練沉澱後的心靈表現，透過不同媒介、音樂、詩詞或眼淚等等，去傳遞每個人不同的生活故事。有多少堆積就有多

HEALTH NATURE
晶彩健康生活
來自澳洲的天然守護
HEALTH NATURE
晶彩健康生活獨家代理澳洲品牌「HealthNature」，以天然原料萃取100%澳大利亞生產製造，用純淨優良的品質照顧您與全家人的健康。
QUALITY ASSURANCE 100% 澳大利亞原裝進口 QUALITY ASSURANCE
HEALTH NATURE MADE IN AUSTRALIA Royal Jelly
HEALTH NATURE MADE IN AUSTRALIA Propolis Capsule
HEALTH NATURE MADE IN AUSTRALIA Bilberry Soft Gel Capsule
HEALTH NATURE MADE IN AUSTRALIA Grape Seed OPC
蜂王乳膠囊 蜂膠膠囊 山桑子膠囊 葡萄籽膠囊
｜晶彩健康生活｜台北市中正區衡陽路51號5樓之10｜02-23131558
WEB www.jyvips.com facebook 晶彩健康生活 LINE@ @jyvips

少厚度，假不了也奪不走。透過畫面，是專注一念、心無旁騖的純真，堅持為這世界重新開一扇窗，媒介畫筆的舞動，讓每樣事物有了全新的看法與深度。

基隆市水墨藝術學會會員作品展

時間｜ 01/01-02/28，週二～週日，08:20-16:20
地點｜台電北部展示館／ 2 樓
地址｜萬里區野柳里八斗 60 號
電話｜ 02-2498-5112 呂小姐
費用｜免費

基隆市水墨藝術學會創立於民國 77 年，會員從大自然中、周遭環境裡不斷地體驗、感受，經情感的融入，以不同的筆意、形式、技法呈現其筆韻墨趣。創作題材內容多元、風格互異，包括有：山水、花鳥、人物、蟲魚、走獸、書法、篆刻等，有傳統水墨，亦有現代彩墨；有工筆畫風，亦有沒骨寫意。藉由會員聯展將平日寄情於筆墨的創作成果，與社會大眾分享，期望各界同好與藝術先進能前來觀賞。

新北市樹林社區大學—藝想世界．生活美學

時間｜ 01/02-02/24
地點｜新北市立圖書館樹林分館／ 3 樓展覽室
地址｜樹林區樹新路 40-7 號
電話｜ 02-2681-9680#14 吳小姐
費用｜免費

為增添樹林區文化與藝術氣息，並配合新北市樹林社區大學師生作品成果發表，以多元媒材展現生活美學，呈現出有別以往不同的展覽方式，展出內容有印紐篆刻、木作、編織、手工皂、花卉藝術、水彩、色鉛筆等等。

小饅頭森林花園—信子繪本插畫展

時間｜ 01/07-01/26
地點｜新北市立圖書館蘆洲集賢分館／藝文中心展覽室
地址｜蘆洲區集賢路 245 號 7 樓
電話｜ 02-8282-1951 服務臺
費用｜免費

繪本作家信子老師將展出繪本作品《小饅頭森林花園》插圖，以小饅頭精靈為主角，在森林裡與各種奇異動物生活的小故事。其中還有以一年 12 個月為主題，將每個月份挑選出一個節日呈現，除了插圖以外，還有歷年來創作超過 15 本的繪本作品，機會難得在現場都能一次翻閱。

書車與我—淡水行動書車啓用10 週年徵件作品展

時間｜ 01/09-02/03
地點｜新北市立圖書館淡水分館／ B1 藝文中心
地址｜淡水區文化路 65 號
電話｜ 02-2622-4664#224 陳小姐
費用｜免費

新北市立圖書館淡水行動書車自民國 100 年 1 月啓用迄今，常年穿梭在山間小路及濱海公路上，為北海岸的偏遠學校或社區增添書香氣息。一輛書車就是一座行動圖書館，滿載知識前進偏遠角落，讓教育資源匱乏的孩子也能經由閱讀開啓智慧、翻轉人生。110 年 1 月「淡水行動書車啓用 10 週年」，特別邀請小朋友透過文字或圖畫描繪與淡水行動書車之間的趣事與回憶，藉由活動將淡水行動書車服務使用族群，由學校師生推廣至家庭成員及社區。一幅幅「書車與我」的圖畫，述說著書車 10 週年的歷史軌跡和孩童期盼的「畫」語。邀請大家蒞臨欣賞這些可愛的作品。

陳星村．郭淑芬雙人皮技分享秀

時間｜ 01/15-03/28
地點｜新北市立圖書館淡水分館／ 5 樓藝文迴廊
地址｜淡水區文化路 65 號
電話｜ 02-2622-4664#224 陳小姐
費用｜免費

「皮革」是一種最真實直接的素材，具備了親水、延展、透氣、可塑等特質，相較於其他素材更具溫潤的質感。運用各種不同的技法，讓單純的材料成為獨一無二的優質展示品或實用品項。此次雙人展的主軸皮革工藝，粗獷中有著細緻的手法與雕刻後染色的繽紛，從壁飾乃至實用物品等琳琅滿目，期待與大家共享皮革工藝！

手心裡的美．作—劉佩蕾拼布師生聯展

時間｜ 02/04-03/01
地點｜鶯歌光點美學館／光點藝術中心
地址｜鶯歌區陶瓷街 18 號 3 樓
電話｜ 02-2678-6577 展覽專線
費用｜免費

劉佩蕾於臺北及美國接受專業服裝設計教育及薰陶，畢業後除了流行服裝創作領域外，亦多方學習各項手工技藝創作，豐富了創作經歷與生活體驗，其中尤以拼布最有心得。拼布教學已十餘年，經歷豐富，作品以實用創新、手工精巧、配色絕美著稱。此次帶領學員聯合展出，以針線作為畫筆，將布料化成顏料，拼接出獨具匠心的創作。

新北好書推介

第十屆新北市文學獎得獎作品集

資料提供／新北市政府文化局

第十屆新北市文學獎得獎作品集

可在實體書店與網路書店購得，電子版亦公開於新北市文化局官網。

「新北市文學獎」10 歲了！ 2010 年，為培育文學閱讀與寫作人口，推動文學創作風氣，新北市政府文化局規劃辦理「新北市文學獎」，透過每年一次的徵件、評選，發掘且鼓勵了來自全球各地傑出的文學創作者，並將得獎作品編輯成冊，讓更多熱愛文學的朋友得以一讀為快！

「第十屆新北市文學獎」特別委任宇文正老師擔任總召，邀請新詩、散文、小說、繪本等各領域文學大師組成評審團隊，歷經初選、決選，共計 60 篇優秀作品脫穎而出，而且題材多元、社會性強，作品中可見性別意識、家庭教養、香港反送中事件與環境問題等時事入題，在題材操作、文字運用方面，也都展現出跨領域、跨身分、跨性別、跨地域的題材與內容，讓評審團隊相當驚艷。

眾所期待的《第十屆新北市文學獎得獎作品集》已經編印完成，包含有文學獎作品集 1 冊、繪本 2 冊。

為了讓大家也能先享受一下「奇文共欣賞」，將數篇精采作品節錄於下：

黃茵〈行腔〉　散文一般組首獎

上工守神，下工守形。又來了。每回開口，猶如背教科書。神是無形的，是生命的律動，是經絡，西醫再高超的技術都找不到它，但只要你心寧如水，就一定能感受到體內有股氣在游走。閉眼睛，傾聽，起首至足趾，體會恬淡虛無，真氣從之。不懂？沒關係。玉鳳說她十指清楚記得每副按壓過的骸骨，各人跌宕曲折的病根，趁機提供保健常識，廣告加推銷葯品……

……

梅兒珺不講究專業知識傳輸，著重心靈層次的情感交流，以彌補語言造成的障礙。

太陽穴兩旁各有一個氣結，前胸跟左後背的維出現沾粘，若不挽開，七筋八脈、津液循環容易堵塞，恐引發纖維肌痛症。等一下幫你溫灸……此時經絡師傅搖身一變，成了業配……常聽得我耳膜發燙，昏昏欲睡……

評審廖玉蕙老師點評：本文寫按摩師的言語腔調，題材特別。寫這行行業的儀式、功力與推銷技術等人情世故，類似宋代筆記裡的世情小說。全文從頭到尾寫感官的領會。寫的雖然只是兩位截然不同的經絡師傅，卻直指人際關係的要旨。全篇行文優雅自得，酣暢淋漓。

吳青〈約翰先生〉　新詩一般組首獎

第 232 章第 10 條之 (a)「維持公安」

週六，三十二歲的約翰先生感到不再年輕，

逝去的工時也帶走了對於週休二日的

身體記憶。曾經一 shot 接著一 shot 在

酒吧面對維多利亞港，微醺如浪駕駛著船，

船載滿煙火，可已經迷航，約翰

聽說今年煙火改成燈光秀

也好。他看過的電影不比街上的每一個人少

其中也有許多關於戰爭，他一直以為

那只是電影如同，街上的每一個人……

評審楊佳嫻老師點評：本詩各段以法條形式領頭，接著鋪展警察約翰先生的內心世界。香港反送中運動以來，在臺灣各大文學獎中都可以看到相關題材詩作，卻少見從警察角度出發討論。詩中似乎還潛藏著一個家庭故事，約翰先生盡他的職責時，他的姊姊是否抱持著不同的看法，他們是否曾在短暫的對壘中成為敵人？是什麼樣的政權使得他們在街頭成為敵人？與自我逐漸疏離的約翰先生，呈現了被斥為「黑警」的大群體中困惑的個體。

謝見辰〈自山中滑落〉　短篇小說組首獎

烏耳鰥化至今已經四個月。剛出生時，他在西太平洋溫暖的大洋中隨波逐流，記憶就跟那片海洋的光線一樣，有點幽微卻又實實在在地充滿牠所身處的海域，也靜好地安放在牠心中深處……烏耳不知道的是，這深藏在心中恍惚的記憶，將在很久以後瘋狂地佔據身體的一切，指引牠回到

↑新住民圖文創作組入選：能不能不要／高凌華

↑新住民圖文創作組入選：新北新故鄉／張辰

↑新住民圖文創作組入選：新北新故鄉／李昱樺

↑新住民圖文創作組入選：另類圖書館／楊慧婷

那片寧靜祥和的海域……

烏耳的家在急流旁的巨石縫底下，當牠初來到此地時，就知道自己該留在這裡。脂鮠老伯在烏耳遍尋不著居所時收留了牠，那時候烏耳的身形比脂鮠老伯稍微短小一點，然而有些事情並不如烏耳想的那樣永恆……

……

烏耳皮膚的刺癢越扎越深，牠開始感到有些刺痛，為何記憶中從來沒有這樣的回憶？……

……

烏耳想起來了，是海水的味道，那才是牠的歸宿，牠再也想不起山中沁涼的溪流，一心只有混沌之中那塊寧靜的海……

評審蔡素芬老師點評：以一條俗稱烏耳鰻的鱸鰻在海洋出生，漂流來到溪流口，而溯溪來到新店溪上游山區水潭成長的過程，展開一幅溪流魚群生態的百樂圖；卻因陸地群樓並起，城市進化後與溪爭地，採砂為材，棄廢土與污物於溪中，水質受污，魚群紛亡，使成長後的鱸鰻遠離溪流，往海泅游，小說敘說的，正是環境的變化使溪流生態惡化。小說以鱸鰻的角度寫生態，別具創意，描述亦細膩生動。

新住民圖文創作組　寫出對新北的想像

新北市升格 10 年以來，已成為成為全國最有活力的多元移居城市。為了讓外籍朋友們有機會透過文字表達個人所見所感，文化局於 2018 年、2019 年舉辦了「新住民文學獎」，今年度更整併原有獎項，新增為「新住民圖文創作組」，鼓勵新住民朋友們透過簡短的文字搭配照片或圖片，堆疊出對於新北的地方想像。

第十屆新北文學獎新住民圖文創作組，總共收到 86 件稿件，經初審、複審、決審，共有 29 篇入選作品。新北市新住民豐富且多元，投稿的作品也顯現此一特點，有些像是素人創作樸實而真誠，也有些異常突出，令人驚艷。

特別一提，《第十屆新北市文學獎得獎作品集》以中、西併排且左、右雙開方式作為編排設計，將新詩、散文、短篇小說採中式編排，新住民圖文創作則以西式編排，滿足讀者閱讀與檢索的需求。

↑新住民圖文創作組入選：「新」臺灣／王瑞豪

新北好書推介

第十屆新北市文學獎繪本作品集

資料提供／新北市政府文化局

透過一幅幅結構完整的圖畫，訴說一則則故事、傳達無數理念、想法，即使沒有文字，也能心領神會，是繪本令人愛不釋手的所在。

新北市文學獎除了鼓勵新詩、散文、小說等文學創作，對於繪本創作亦相當支持。第十屆得獎的繪本作品充滿童趣與無限想像，首獎《慢慢往上爬》、優等《你的床可以借我嗎？》各有精采之處，教人玩味再三。

繪本首獎—張懿範《慢慢往上爬》：創作者用一隻叫慢慢的蝸牛，一路慢慢往上爬，好不容易到高點又不慎落下……

評審孫心瑜老師表示：本篇不論在圖像表現、作品形式、敘事內容等各方完整度都很明顯突出。看似如薛西佛斯的神話，無止境的循環；卻散發著慢活的恬靜，感覺樂在其中。因而獲得評審共識，毫無爭議給予首獎。

繪本優等—游為淳《你的床可以借我嗎？》：創作者描繪夜晚還未睡的小男孩阿迪，遇到大象、馬、長頸鹿、鳥兒一一來敲門，要向阿迪借床睡覺。阿迪把床借給他們，還用爸爸媽媽平日哄他睡覺的方法，安慰這些想睡覺卻睡不著的動物朋友。穿插在主線故事中有隻一樣不想睡覺、還想繼續玩的獅子，最後也出現在阿迪家門口。

評審粘忘凡老師說：這是一本可愛的晚安繪本，整體呈現的氛圍掌握了以兒童為主要閱讀對象的設定，運用重覆性的邏輯與節奏感，文字與圖像呼應堆疊、率真而有童趣。

第十屆新北市文學獎繪本作品集

可在實體書店與網路書店購得，電子版亦公開於新北市文化局官網。

↑繪本首獎：慢慢往上爬

↑繪本優等：你的床可以借我嗎

新北市立圖書館．1 月主題書展

因篇幅有限，以下提供新北市立圖書館總館及各分館書展資訊，更多詳細資料請洽新北市立圖書館各館查詢。

板橋區	01/02–01/31	輕旅行—臺灣漫遊	總館／6 樓書展區 （貴興路139 號）	02–2953–7868 #8117 王小姐
	01/02–01/31	①世界這麼大 ②玩藝生活Fun 手作 ③製作點心歡樂「趴」	板橋江子翠分館／2 樓兒童室、2 樓書展區、3 樓書展區 （莊敬路62 號）	02–2253–4412 #11 藍小姐
	01/21–01/31	樂讀臺灣遊寶島	板橋江子翠分館／2 樓書展區 （莊敬路62 號）	02–2253–4412 #11 衛小姐
	01/02–01/31	美味鍋燒料理	板橋民生圖書閱覽室／2 樓展示區 （民生路一段30 號）	02–2954–2789 張小姐
	01/21–01/31	樂讀臺灣遊寶島	板橋民生圖書閱覽室／2 樓展示區 （民生路一段30 號）	02–2954–2789 衛小姐
	01/02–01/31	樂讀臺灣遊寶島	板橋萬板親子圖書閱覽室／新書展示區 （萬板路28 號）	02–2257–9737 服務臺
	01/02–01/31	預言與啓發	板橋分館／1 樓展示區 （文化路一段23 號） 板橋四維分館／2 樓展示區 （陽明街168 號） 板橋國光圖書閱覽室／3 樓展示區 （中正路375 巷48 號）	02–2966–4347 #9 范小姐 02–2252–1933 #9 陳小姐 02–8965–4829 郭先生
	01/21–01/31	樂讀臺灣遊寶島	板橋分館／1 樓展示區 （文化路一段23 號） 板橋四維分館／2 樓展示區 （陽明街168 號） 板橋國光圖書閱覽室／3 樓展示區 （中正路375 巷48 號）	02–2966–4347 #9 范小姐 02–2252–1933 #9 陳小姐 02–8965–4829 郭先生
	01/02–01/31	推理大作戰	板橋溪北分館／閱覽室 （篤行路二段133 號）	02–2687–6738 服務臺
	01/02–01/31	①命運好好玩：風水 ②「館員私房好書推薦」數位書展	板橋忠孝分館／3 樓圖書室 （國慶路149 巷21 弄16 號） 板橋浮洲圖書閱覽室／2 樓圖書室 （大觀路2 段163 號）	02–2954–2455 #9 葉先生 02–8275–1617 #9 翁小姐
中和區	01/02–01/31	①閱讀漫步在泰國 ②豐盛年菜好滋味	中和分館／6 樓書展區、7 樓書展區 （南山路236 號）	02–2949–2767 服務臺
	01/21–01/31	樂讀臺灣遊寶島	中和分館／7 樓書展區 （南山路236 號）	02–2949–2767 服務臺
	01/02–01/31	樂讀臺灣遊寶島	中和員山分館／2 樓書展區 （民享街37 號）	02–8221–1152 江小姐
泰山區	01/01–01/31	樂讀臺灣遊寶島	泰山分館／5 樓圖書室 （全興路212 號） 泰山貴子分館／3 樓閱覽室 （工專路22 號） 泰山親子圖書閱覽室／3 樓閱覽室 （楓江路26 巷26 號）	02–2909–1727 #11 黃先生 02–2904–1923 徐小姐 02–8531–6258 黃小姐
永和區	01/02–01/31	樂讀臺灣遊寶島	永和分館／3 樓書展區 （國光路2 號） 永和親子圖書閱覽室／書展區 （保安路132 號2 樓） 永和民權分館／8 樓書展區 （民權路60 號7–8 樓）	02–2922–2409 #12 郭小姐 02–2929–0464 沈小姐 02–2949–5012 #18 施小姐
	01/02–01/31	整理回憶放寬心	永和民權分館／7 樓書展區 （民權路60 號7–8 樓）	02–2949–5012 #13 師小姐
	01/02–01/31	豐盛年菜好滋味	永和保生分館／5 樓書展區 （永和區新生路218 號）	02–2927–0658 服務臺
土城區	01/02–01/31	①命運好好玩：風水 ②「館員私房好書推薦」數位書展	土城分館／7 樓圖書室 （中正路18 號） 土城柑林埤圖書閱覽室／3 樓圖書室 （學享街55 號）	02–2260–2952 #9 林小姐 02–2263–7047 #9 劉小姐
	01/01–01/31	減法生活	土城親子分館／4 樓書展區 （中州路28 巷30 號） 土城祖田閱覽室／3 樓書展區 （中央路四段283–1 號）	02–2267–8901 #9 服務臺 02–2267–4776 #9 服務臺
新店區	01/02–01/31	①從閱讀出發 ②閱讀森林	新店分館／3 樓一般書區、青少年書區 （北新路3 段105 巷2 號）	02–2918–3181 #130 服務臺
	01/02–01/31	從閱讀出發	新店北新圖書閱覽室／2 樓閱覽室 （北新路一段92 號） 新店寶興圖書閱覽室／3 樓閱覽室 （寶中路65 巷59 號） 新店仁愛圖書閱覽室／2 樓閱覽室 （建國路58 號） 新店大鵬圖書閱覽室／2 樓閱覽室 （中正路700 巷26 號）	02–2915–1171 服務臺 02–2910–8540 服務臺 02–2914–4854 服務臺 02–8218–2946 服務臺
	01/01–01/31	12 生肖：鼠—鼠二	新北市青少年圖書館／4 樓兒童室 （安康路二段151 號） 新店柴埕圖書閱覽室／3 樓展示區 （安民街79 號） 新店三民圖書閱覽室／2 樓新書區 （三民路20–2 號） 新店碧潭圖書閱覽室／4 樓新書區 （新店路207 號） 新店中央圖書閱覽室／2 樓展示區 （中央五街60 號） 新店百忍圖書閱覽室／3 樓新書區 （自由街2 號）	02–2212–8905 #205 翁小姐 02–2212–7938 服務臺 02–2910–8542 服務臺 02–2914–2371 服務臺 02–2219–7301 服務臺 02–2917–8420 服務臺
八里區	01/02–01/31	臺灣旅行冬天去哪玩	八里分館／5 樓閱覽室 （舊城路19 號）	02–2610–3385 5 樓服務臺
	01/21–01/31	樂讀臺灣遊寶島	八里分館／5 樓閱覽室 （舊城路19 號）	02–2610–3385 5 樓服務臺

樹林區	01/02–01/31	推理大作戰	樹林分館／4 樓閱覽室 （樹新路40–7 號） 樹林東昇分館／閱覽室 （中山路二段80 號3 樓） 樹林彭厝圖書閱覽室／閱覽室 （國凱街65 號3 樓） 樹林大安圖書閱覽室／閱覽室 （大安路118–1 號） 樹林三多圖書閱覽室／閱覽室 （福興街17 號2 樓）	02–2681–9680 #16 服務臺 02–2675–7321 #9 服務臺 02–8684–9298 服務臺 02–2682–4084 服務臺 02–2676–1737 服務臺
	01/01–01/31	減法生活	樹林柑園閱覽室／2 樓書展區 （佳園路三段128 號）	02–2680–2354 #9 服務臺
新莊區	01/01–01/31	韓國好好玩	新莊分館／5 樓書展區 （中華路一段2 號）	02–8992–9009 #9 服務臺
	01/01–01/31	樂讀臺灣遊寶島	新莊中港分館／7 樓書展區 （中港路350 號）	02–2991–2053 #9 服務臺
	01/01–01/31	臺灣風情地圖	新莊裕民分館／4 樓書展區 （裕民街136 號）	02–2901–9047 #10 服務臺
	01/01–01/31	臺灣旅遊趣	新莊西盛分館／2 樓書展區 （西盛街216 號）	02–2203–5574 #9 服務臺
	01/01–01/31	樂讀臺灣遊寶島	新莊聯合分館／4 樓書展區 （自由街1 號）	02–8992–4732 #9 服務臺
	01/01–01/31	健康素食最養生	新莊福營分館／4 樓書展區 （四維路9 號）	02–2203–7877 #9 服務臺
五股區	01/02–01/31	我的理財計	五股分館／3 樓書展區 （工商路1 號） 五股水碓分館／4 樓書展區 （明德路10 號） 五股成功分館／5 樓書展區 （西雲路165 號） 五股成州圖書閱覽室／2 樓書展區 （西雲路267 號） 五股更新圖書閱覽室／3 樓書展區 （更洲路47 號）	02–2293–2114 服務臺 02–8295–8950 服務臺 02–2293–5827 服務臺 02–8295–1135 服務臺 02–8988–2106 服務臺
	01/02–01/31	生活居家美學	五股守讓堂／三讓文房 （新五路二段169 號）	02–2295–3212 服務臺
蘆洲區	01/02–01/31	牛轉乾坤	蘆洲永平分館／3 樓聯合主題書展區 （永平街1 號） 蘆洲永安圖書閱覽室／2 樓聯合主題書展區（永安南路二段134 號） 蘆洲長安分館／3 樓聯合主題書展區 （長安街96 號） 蘆洲仁愛智慧圖書館／2 樓聯合主題書展區（民權路143 號）	02–2847–9964 楊小姐 02–2285–1238 邱小姐 02–2847–5873 卓小姐 0919–562–074 何小姐
	01/02–01/31	斷捨離～居家有條理	蘆洲集賢分館／4 樓主題書展區 （集賢路245 號）	02–8283–1792 #13 服務臺
	01/02–01/31	①兒童文學經典文庫 ②潛能開發生活繪本	蘆洲兒童親子分館／2 樓主題書展區、3 樓嬰幼兒書展區 （集賢路221 巷11 號）	02–2288–8294 服務臺

汐止區	01/01–01/31	大拼厝，大富貴！	汐止分館／書展區 （新台五路一段268 號5 樓） 汐止大同分館／書展區 （大同路二段451 號） 汐止長安分館／書展區 （長興街一段50 號3 樓） 汐止茄苳分館／書展區 （茄苳路225 巷35 號4 樓） 汐止江北分館／書展區 （汐萬路一段81 號2 樓）	02–2641–5308 #211–214 服務臺 02–2642–7323 #11–12 服務臺 02–8648–4070 服務臺 02–8648–3279 服務臺 02–2643–1803 服務臺
	01/01–01/31	風水與人生	汐止北峰圖書閱覽室／書展區 （福德一路272 巷5 號2 樓）	02–2694–5235 服務臺
	01/01–01/31	精選兒童文學	汐止橫科圖書閱覽室／書展區 （橫科路117 號3 樓）	02–2660–0353 林小姐
淡水區	01/02–01/20	靈魂與奧祕：欣賞自己的深度	淡水分館／4 樓圖書室 （文化路65 號）	02–2622–4664 #241 服務臺
	01/21–01/31	樂讀臺灣遊寶島	淡水分館／4 樓圖書室 （文化路65 號）	02–2622–4664 #241 服務臺
	01/02–01/20	讓家煥然一新	淡水竹圍分館／5 樓圖書室 （民生路27 號）	02–2809–7442 服務臺
	01/02–01/20	幸福香氛	淡水水碓分館／6 樓圖書室 （中山北路一段158 號）	02–2629–2879 #13 服務臺
	01/02–01/31	悅讀臺灣	淡海小書房／書展區 （中正東路2 段68 號）	0919–562–274 服務臺
三重區	01/02–01/31	放鬆紓壓有一套	三重分館／展示區 （自強路一段158 號）	02–2981–4887 #13 服務臺
	01/02–01/31	除舊佈新，歡喜過新年	三重田中分館／展示區 （忠孝路三段40 巷51 號2 樓）	02–2971–1633 服務臺
	01/02–01/31	享「瘦」健康人生	三重崇德分館／展示區 （仁孝街62 號2 樓）	02–2973–6987 服務臺
	01/02–01/31	幸福甜點時光	三重南區分館／展示區 （重安街70 號3 樓）	02–2976–8729 服務臺
	01/02–01/31	壓力的調適	三重培德分館／展示區 （忠孝路二段35 號）	02–2984–2179 服務臺
	01/02–01/31	美麗家居	三重五常圖書館／2 樓書展區 （五華街7 巷30 號）	02–2989–0559 服務臺
	01/21–01/31	深度閱讀—發現臺灣	三重東區分館／1 樓書展區 （溪尾街303 號）	02–2857–5270 服務臺
三芝區	01/02–01/15	「原」興居	三芝分館／1 樓書展區 （淡金路37 號）	02–2636–2331 #11 江小姐
	01/16–01/31	翦遊豪華團	三芝分館／1 樓書展區 （淡金路37 號）	02–2636–2331 #11 江小姐

新北市立圖書館・2 月主題書展

石門區	01/02–01/15	島內散步	石門分館／書展區 （中央路9–3 號2 樓）	02–2638–1202 #12 潘小姐
	01/16–01/31	閱讀東南亞	石門分館／書展區 （中央路9–3 號2 樓）	02–2638–1202 #12 潘小姐
金山區	01/02–01/15	極簡養生	金山分館／1 樓書展區 （五湖里龜子山8 號）	02–2498–4714 #201 簡小姐
	01/16–01/31	四季饗宴	金山分館／1 樓書展區 （五湖里龜子山8 號）	02–2498–4714 #201 簡小姐
萬里區	01/02–01/15	時來運轉	萬里分館／書展區 （瑪鍊路221 號4 樓）	02–2492–4490 #12 高小姐
	01/16–01/31	養成好生活・就從斷捨離開始	萬里分館／書展區 （瑪鍊路221 號4 樓）	02–2492–4490 #12 高小姐
貢寮區	01/21–01/31	樂讀臺灣遊寶島	貢寮分館／3 樓書展區 （仁愛路79 號）	02–2490–3203 #9 服務臺
深坑區	01/01–01/31	把Book 能變成可能	深坑分館／1 樓主題書展區 （深坑街10 號）	02–2662–3821 服務臺
瑞芳區	01/01–01/31	健康好煮易	瑞芳分館／2 樓書展區 （民權街17 號）	02–2497–2980 #9 服務臺
平溪區	01/01–01/31	茶藝文化	平溪分館／展示區 （公園街17 號3 樓）	02–2495–2422 服務臺
雙溪區	01/01–01/31	樂讀臺灣遊寶島	雙溪分館／閱展區 （太平路50 號3 樓）	02–2493–3768 #9 服務臺
坪林區	01/01–01/31	澎湃年菜大匯整	坪林分館／2 樓展示區 （國中路3 號）	02–2665–7499 服務臺
石碇區	01/02–01/31	身體保健圖畫	石碇分館／1 樓新書展示區旁 （潭邊里碇坪路一段65 號）	02–2663–1354 服務臺
三峽區	01/01–01/31	減法生活	三峽分館／2 樓書展區 （永安街9 巷5 號） 三峽北大分館／3 樓書展區 （學成路396 號）	02–2673–5234 #9 服務臺 02–8671–5735 #9 服務臺
鶯歌區	01/02–01/31	①牛年大吉 ②牛轉錢坤	鶯歌分館／1 樓主題展示區、4 樓主題展示區 （中山路150 號）	02–2678–0219 #10 服務臺
林口區	01/01–01/31	①收納美學王 ②樂讀臺灣遊寶島	林口分館／5 樓展示區 （忠孝二路55 號）	02–2609–1417 #11 蔡小姐

板橋區	02/01–03/01	讀電影	總館／6 樓書展區 （貴興路139 號）	02–2953–7868 #8117 王小姐
	02/01–02/27	①樂讀臺灣遊寶島 ②電影同名書 ③職場生存指南	板橋江子翠分館／2 樓兒童室、2 樓書展區、3 樓書展區 （莊敬路62 號）	02–2253–4412 #11 衛小姐
	02/01–02/27	樂讀臺灣遊寶島	板橋民生圖書閱覽室／2 樓展示區 （民生路一段30 號） 板橋萬板親子圖書閱覽室／新書展示區 （萬板路28 號）	02–2954–2789 張小姐 02–2257–9737 服務臺
	02/01–02/27	樂讀臺灣遊寶島	板橋分館／1 樓展示區 （文化路一段23 號） 板橋四維分館／2 樓展示區 （陽明街168 號） 板橋國光圖書閱覽室／3 樓展示區 （中正路375 巷48 號）	02–2966–4347 #9 范小姐 02–2252–1933 #9 陳小姐 02–8965–4829 郭先生
	02/01–02/27	我愛輕小說	板橋溪北分館／閱覽室 （篤行路二段133 號）	02–2687–6738 服務臺
	02/01–02/27	①讓家更溫暖：居家擺設 ②「館員私房好書推薦」數位書展	板橋忠孝分館／3 樓圖書室 （國慶路149 巷21 弄16 號） 板橋浮洲圖書閱覽室／2 樓圖書室 （大觀路2 段163 號）	02–2954–2455 #9 葉先生 02–8275–1617 #9 翁小姐
土城區	02/01–02/27	①讓家更溫暖：居家擺設 ②「館員私房好書推薦」數位書展	土城分館／7 樓圖書室 （中正路18 號） 土城柑林埤圖書閱覽室／3 樓圖書室 （學享街55 號）	02–2260–2952 #9 林小姐 02–2263–7047 #9 劉小姐
	02/01–02/27	世界母語跨國界	土城親子分館／4 樓書展區 （中州路28 巷30 號） 土城祖田閱覽室／3 樓書展區 （中央路四段283–1 號）	02–2267–8901 #9 服務臺 02–2267–4776 #9 服務臺
三峽區	02/01–02/28	世界母語跨國界	三峽分館／2 樓書展區 （永安街9 巷5 號） 三峽北大分館／3 樓書展區 （學成路396 號）	02–2673–5234 #9 服務臺 02–8671–5735 #9 服務臺
鶯歌區	02/01–02/28	①樂讀臺灣遊寶島 ②牛轉錢坤	鶯歌分館／1 樓主題展示區、4 樓主題展示區 （中山路150 號）	02–2678–0219 #10 服務臺
中和區	02/01–02/27	①閱讀漫步在泰國 ②臺灣春遊輕旅行 ③樂讀臺灣遊寶島	中和分館／6 樓書展區、7 樓書展區 （南山路236 號）	02–2949–2767 服務臺
	02/01–02/27	①樂讀臺灣遊寶島 ②寶島好食趣	中和員山分館／2 樓書展區 （民享街37 號）	02–8221–1152 江小姐

新店區	02/01–02/27	①臺灣好好玩 ②名家繪本展	新店分館／3 樓一般書區、青少年書區 （北新路3 段105 巷2 號）	02–2918–3181 #130 服務臺
	02/01–02/27	臺灣好好玩	新店北新圖書閱覽室／2 樓閱覽室 （北新路一段92 號） 新店寶興圖書閱覽室／3 樓閱覽室 （寶中路65 巷59 號） 新店仁愛圖書閱覽室／2 樓閱覽室 （建國路58 號） 新店大鵬圖書閱覽室／2 樓閱覽室 （中正路700 巷26 號）	02–2915–1171 服務臺 02–2910–8540 服務臺 02–2914–4854 服務臺 02–8218–2946 服務臺
	02/01–02/28	12 生肖：哞～牛牛來報到	新北市青少年圖書館／6 樓書庫區 （安康路二段151 號） 新店柴埕圖書閱覽室／3 樓展示區 （安民街79 號） 新店三民圖書閱覽室／2 樓新書區 （三民路20–2 號） 新店碧潭圖書閱覽室／4 樓新書區 （新店路207 號） 新店中央圖書閱覽室／2 樓展示區 （中央五街60 號） 新店百忍圖書閱覽室／3 樓新書區 （自由街2 號）	02–2212–8905 #205 翁小姐 02–2212–7938 邱先生 02–2910–8542 服務臺 02–2914–2371 服務臺 02–2219–7301 服務臺 02–2917–8420 服務臺
永和區	02/01–02/28	牛轉乾坤新氣象	永和分館／3 樓書展區 （國光路2 號） 永和親子圖書閱覽室／書展區 （保安路132 號2 樓） 永和民權分館／8 樓書展區 （民權路60 號7–8 樓）	02–2922–2409 #12 郭小姐 02–2929–0464 沈小姐 02–2949–5012 #18 施小姐
	02/01–02/28	健康飲食親手做	永和民權分館／7 樓書展區 （民權路60 號7–8 樓）	02–2949–5012 #13 師小姐
	02/01–02/27	臺灣春遊輕旅行	永和保生分館／5 樓書展區 （永和區新生路218 號）	02–2927–0658 服務臺
淡水區	02/01–02/27	樂讀臺灣遊寶島	淡水分館／4 樓圖書室 （文化路65 號）	02–2622–4664 #241 服務臺
	02/01–02/20	發現臺灣不思議角落	淡水竹圍分館／5 樓圖書室 （民生路27 號）	02–2809–7442 服務臺
	02/01–02/20	發現那麼美的臺灣！	淡水水碓分館／6 樓圖書室 （中山北路一段158 號）	02–2629–2879 #13 服務臺
	02/01–02/27	輕鬆做料理	淡海小書房／書展區 （中正東路2 段68 號）	0919–562–274 服務臺

蘆洲區	02/01–02/27	牛轉乾坤	蘆洲永平分館／3 樓聯合主題書展區 （永平街1 號） 蘆洲長安分館／3 樓聯合主題書展區 （長安街96 號） 蘆洲仁愛智慧圖書館／2 樓聯合主題書展區（民權路143 號） 蘆洲永安圖書閱覽室／2 樓聯合主題書展區（永安南路二段134 號）	02–2847–9964 楊小姐 02–2847–5873 卓小姐 0919–562–074 何小姐 02–2285–1238 邱小姐
	02/01–02/28	植物精油的樂趣	蘆洲集賢分館／4 樓主題書展區 （集賢路245 號）	02–8283–1792 #13 服務臺
	02/01–02/27	①安徒生童話 ②小寶貝觸摸認知書	蘆洲兒童親子分館／2 樓主題書展區、3 樓嬰幼兒書展區 （集賢路221 巷11 號）	02–2288–8294 服務臺
新莊區	02/01–02/27	在家煮一道美味的菜	新莊分館／5 樓書展區 （中華路一段2 號）	02–8992–9009 #9 服務臺
	02/01–02/27	樂讀臺灣遊寶島	新莊中港分館／7 樓書展區 （中港路350 號）	02–2991–2053 #9 服務臺
	02/01–02/27	說給兒童的臺灣歷史	新莊裕民分館／4 樓書展區 （裕民街136 號）	02–2901–9047 #10 服務臺
	02/01–02/27	甜美的午茶	新莊西盛分館／2 樓書展區 （西盛街216 號）	02–2203–5574 #9 服務臺
	02/01–02/27	樂讀臺灣遊寶島	新莊聯合分館／4 樓書展區 （自由街1 號）	02–8992–4732 #9 服務臺
	02/01–02/27	0penbook 好書展	新莊福營分館／4 樓書展區 （四維路9 號）	02–2203–7877 #9 服務臺
泰山區	02/01–02/28	樂讀臺灣遊寶島	泰山分館／5 樓圖書室 （全興路212 號） 泰山貴子分館／3 樓閱覽室 （工專路22 號） 泰山親子圖書閱覽室／3 樓閱覽室 （楓江路26 巷26 號）	02–2909–1727 #11 陳小姐 02–2904–1923 徐小姐 02–8531–6258 黃小姐
樹林區	02/01–02/27	我愛輕小說	樹林分館／4 樓閱覽室 （樹新路40–7 號） 樹林東昇分館／閱覽室 （中山路二段80 號3 樓） 樹林彭厝圖書閱覽室／閱覽室 （國凱街65 號3 樓） 樹林大安圖書閱覽室／閱覽室 （大安路118–1 號） 樹林三多圖書閱覽室／閱覽室 （福興街17 號2 樓）	02–2681–9680 #16 服務臺 02–2675–7321 #9 服務臺 02–8684–9298 服務臺 02–2682–4084 服務臺 02–2676–1737 服務臺
	02/01–02/28	世界母語跨國界	樹林柑園閱覽室／2 樓書展區 （佳園路三段128 號）	02–2680–2354 #9 服務臺

三重區	02/01–02/27	奇幻/ 科幻文學選	三重分館／展示區 （自強路一段158 號）	02–2981–4887 #13 服務臺
	02/01–02/27	漫遊臺灣	三重田中分館／展示區 （忠孝路三段40 巷51 號2 樓	02–2971–1633 服務臺
	02/01–02/27	除舊佈新 迎春納福	三重崇德分館／展示區 （仁孝街62 號2 樓）	02–2973–6987 服務臺
	02/01–02/27	說話的藝術	三重南區分館／展示區 （重安街70 號3 樓）	02–2976–8729 服務臺
	02/01–02/27	充實自我	三重培德分館／展示區 （忠孝路二段35 號）	02–2984–2179 服務臺
	02/01–02/27	美麗家居	三重五常圖書館／2 樓書展區 （五華街7 巷30 號）	02–2989–0559 服務臺
	02/01–02/27	深度閱讀—發現臺灣	三重東區分館／1 樓書展區 （溪尾街303 號）	02–2857–5270 服務臺
五股區	02/01–02/28	有情．年年	五股分館／3 樓書展區 （工商路1 號） 五股水碓分館／4 樓書展區 （明德路10 號） 五股成功分館／5 樓書展區 （西雲路165 號） 五股成州圖書閱覽室／2 樓書展區 （西雲路267 號） 五股更新圖書閱覽室／3 樓書展區 （更洲路47 號）	02–2293–2114 服務臺 02–8295–8950 服務臺 02–2293–5827 服務臺 02–8295–1135 服務臺 02–8988–2106 服務臺
	02/01–02/28	我的紙上時光	五股守讓堂／三讓文房 （新五路二段169 號）	02–2295–3212 服務臺
汐止區	02/01–02/28	樂讀臺灣遊寶島	汐止分館／書展區 （新台五路一段268 號5 樓） 汐止大同分館／書展區 （大同路二段451 號） 汐止長安分館／書展區 （長興街一段50 號3 樓） 汐止茄苳分館／書展區 （茄苳路225 巷35 號4 樓） 汐止江北分館／書展區 （汐萬路一段81 號2 樓）	02–2641–5308 #211–214 服務臺 02–2642–7323 #11–12 服務臺 02–8648–4070 服務臺 02–8648–3279 服務臺 02–2643–1803 服務臺
	02/01–02/28	蔬食好滋味	汐止北峰圖書閱覽室／書展區 （福德一路272 巷5 號2 樓）	02–2694–5235 服務臺
	02/01–02/28	春遊趣	汐止橫科圖書閱覽室／書展區 （橫科路117 號3 樓）	02–2660–0353 林小姐
八里區	02/01–02/27	①樂讀臺灣遊寶島 ②手工皂	八里分館／5 樓閱覽室 （舊城路19 號）	02–2610–3385 5 樓服務臺

衛部救字第1091362642號

2020 第六屆 1919愛走動 [急難家庭救助計畫]

與哀哭的人同哭 與喜樂的人同樂

急難救助 超前部署

1919愛走動／年度代言
魏德聖

主辦 中華基督教救助協會 空中教室 Studio Classroom

搜尋 1919愛走動

捐款感謝禮

即日起至2021年1月底前，指定捐款支持
「1919愛走動-急難家庭救助計畫」

1,000 元 以上
送「1919愛走動T恤」乙件。
＊尺寸隨機出貨。

2,000 元 以上
加贈「1919挑戰營T恤(歷屆版)」乙件。
＊顏色、尺寸隨機出貨，恕不挑選。

12,000 元 以上
(或以信用卡認捐，每月1,000元連續一年)
再加贈「和平」一卡通 乙張。

＊贈品以實物為準，若已送罄，改贈等值感謝禮。

手機即時捐 手機免費直撥 5 1 9 1 9
台灣大哥大 中華電信

郵政劃撥 戶名：社團法人中華基督教救助協會
帳號：19281908

線上捐款 線上刷卡／Line Pay／街口支付／ATM／便利商店

貢寮區	02/01–02/28	閱讀輕旅行	貢寮分館／3樓書展區 （仁愛路79號）	02–2490–3203 #9 服務臺
三芝區	02/01–02/15	牛角掛書	三芝分館／1樓書展區 （淡金路37號）	02–2636–2331 #11 江小姐
	02/16–02/27	美味的廣場	三芝分館／1樓書展區 （淡金路37號）	02–2636–2331 #11 江小姐
石門區	02/01–02/15	歡樂過新年	石門分館／書展區 （中央路9–3號2樓）	02–2638–1202 #12 潘小姐
	02/16–02/27	好吃的早餐在這裡！	石門分館／書展區 （中央路9–3號2樓）	02–2638–1202 #12 潘小姐
金山區	02/01–02/15	做自己生命的主人	金山分館／1樓書展區 （五湖里龜子山8號）	02–2498–4714 #201 簡小姐
	02/16–02/27	假日農夫樂活	金山分館／1樓書展區 （五湖里龜子山8號）	02–2498–4714 #201 簡小姐
萬里區	02/01–02/15	圍爐夜話樂豐年	萬里分館／書展區 （瑪鍊路221號4樓	02–2492–4490 #12 高小姐
	02/16–02/27	年後甩油大作戰	萬里分館／書展區 （瑪鍊路221號4樓）	02–2492–4490 #12 高小姐
深坑區	02/01–02/28	英文繪本精選	深坑分館／1樓主題書展區 （深坑街10號）	02–2662–3821 服務臺
瑞芳區	02/01–02/27	樂讀臺灣遊寶島	瑞芳分館／2樓書展區 （民權街17號）	02–2497–2980 #9 服務臺
平溪區	02/01–02/28	喜迎新春	平溪分館／展示區 （公園街17號3樓）	02–2495–2422 服務臺
雙溪區	02/01–02/28	樂讀臺灣遊寶島	雙溪分館／閱展區 （太平路50號3樓）	02–2493–3768 #9 服務臺
坪林區	02/01–02/28	澎湃年菜大匯整	坪林分館／2樓展示區 （國中路3號）	02–2665–7499 服務臺
石碇區	02/01–02/27	小象帕歐繪本系列	石碇分館／1樓新書展示區旁 （潭邊里碇坪路一段65號）	02–2663–1354 服務臺
林口區	02/01–02/28	①收納美學王 ②樂讀臺灣遊寶島	林口分館／5樓展示區 （忠孝二路55號）	02–2609–1417 #11 蔡小姐

2020
《四季報》秋季號
上市熱賣好消息

（一套二本 市價：399元）

整合完整數據
精準報導、專業剖析，提供最具功能的數據資料

《四季報》由工商時報編輯部策劃撰稿、全國五大投顧撰稿，以及時報資訊公司提供最新財報資訊，所彙編而成。
提供國內上市櫃公司，最新的財務、營運、股價資訊，分傳產金融／科技電子兩本發行，是目前以季刊形式，報導股票市場個股分析，最完整財報資訊。

發行日期分別為：

春季號	夏季號	秋季號	冬季號
舊曆年年前十天	5月25日（去年年報、第一季季報）	8月25日（半年報、財報）	11月25日（第二季季報）

金石堂、博客來全面銷售
洽詢電話：(02) 6630-7227

旺旺 工商時報

府中15・1月主題——性別藩籬

資料提供／府中15—新北市紀錄片放映院

2020 年 12 月，曾主演《全面啓動》、《雨傘學院》的好萊塢影星艾倫佩姬（Ellen Page），宣布改名為「艾略特佩吉」（Elliot Page），並表示自己為跨性別者（trans）。這個消息為影壇投下震撼彈，近年來，MeToo 運動風風火火地指向產業父權結構，促成世界改變潮流，隨著平權觀念開放，對 LGBTQ+ 的多元認知，也讓無數人重啓對性別認同的思考。

性別議題看似已經成為顯學，卻又像是來得太晚。從臺灣望向世界，一月，府中 15 希望透過精采的性別議題電影，重新打開對性別之想像，跨越藩籬。

歐美鏡頭　直攝跨性別

榮獲美國亞特蘭大亞洲電影節最佳紀錄長片的《做人好男》，就以跨性別視角出發，卻要打破傳統跨性別電影窠臼。電影拍攝 4 名健美先生參與全球首個跨性別（FTM）健美大賽。對於他們來說，比起競爭更重要的，是在大賽上面用自己最真實的面貌面對世界。

獲得坎城影展金攝影機獎的《芭蕾少女夢》，則關注一位懷有芭蕾舞者夢想的跨性別女孩故事，電影以親密而動人的身體感官表現，在電影美學上獲得世界影壇肯定。超越體制問題，勇敢將關注面向投往對於自我定位的探索。

關注同志族群　女女燃出新美學

2016 年年底，臺灣朝野陸續提出婚姻平權修法草案，一路走來，臺灣 LGBTQ+ 族群的權力有多少進步？府中 15 世界首映臺灣紀錄片《同愛一家》，關注多位來自不同世代的同志族群生活故事，在臺灣居住的他們，每個人都面對著不同的難題。

榮獲坎城影展最佳劇本、酷兒金棕櫚獎《燃燒女子的畫像》則是備受世界關注的電影美學里程碑，電影故事望向十八世紀末，兩位女性愛侶在短暫相處後激發的一段火花，炙熱灼烈，燒穿整片蒼白的畫布。此片在全球影壇獲得巨大好評，將於 1 月再現大銀幕。

女性職涯故事　美日皆精采

探討女性的生涯發展，日本紀錄片《乾杯！戀上日本酒的女子》將視角探向日本傳統產業，以往女性無法踏足的釀酒廠，如今出現了女性杜氏（掌門人）當家。在釀酒、品酒、推廣等不同領域中，一起聆聽這些戀酒女子的故事。

獲得紐約影評人協會獎的《屬於她們的片刻》，則找來蘿拉鄧、蜜雪兒威廉絲、克莉絲汀史都華等演技派女星共同主演，以章節故事描繪美國西部女性堅韌而勇敢的生命故事。

坐上時光機　復刻電影女性刻劃入微

「復刻電影院」單元，1 月精選刻劃女性角色入微的法國新浪潮大師侯麥「四季」：《春天的故事》、《夏天的故事》、《秋天的故事》、《冬天的故事》，在愛情與現代社會的社交相處中，讓四季的故事重新撥撩觀眾的心弦。

同時也將選映法國新浪潮教母的告別作《安妮華達最後一堂課》，帶領影迷們坐上時光機，回顧電影大師安妮華達的重要作品。

府中 15 當月主題—性別藩籬
電話｜ 02-2965-7186 服務臺
網址｜ web.fuzhong15.ntpc.gov.tw/firms/
府中 15（Fuzhong15）

◎請鎖定「府中 15 —新北市紀錄片放映院」官網發布的最新訊息。

府中15．2月主題—樂聲樂影

資料提供／府中15—新北市紀錄片放映院

自從 1920 年代，聲音走入電影的世界之後，不論是好萊塢經典歌舞電影，或近年民謠、搖滾、流行音樂紛紛從各方各面滲入電影，電影做為藝術之集大成，音樂能帶來的視聽效果，從來沒有離開過電影的一環。2 月，府中 15 將從聲音發想，帶觀眾重溫音樂與電影共織的美好魔力。

經典歌舞片　重溫音樂魔力

迪士尼電影《愛．滿人間》是經典歌舞電影《歡樂滿人間》續集，大人小孩都愛的瑪莉包萍將重現大銀幕，由演技派女星愛蜜莉布朗出色演繹，在動人歌曲中，重新帶大朋友小朋友走進迪士尼經典電影的音樂魔力。

金球獎最佳音樂類電影，影迷百看不厭的《樂來越愛你》，不僅有出色編舞編曲，艾瑪史東憑藉此片獲得奧斯卡影后的出色表演，亦值得觀眾再次走進大銀幕重溫。

音樂傳記影片　走進大師的人生

歌舞之外，音樂巨匠的魅力也讓人沉迷其中。

曾被譽為史上絕無僅有的偉大搖滾樂團伊吉帕普和丑角樂團（IGGY POP & THE STOOGES），以獨有的舞臺張力，遊走於搖滾、藍調、爵士等類型元素，2010 年更是登入搖滾名人堂，寫下其經典不朽地位，《一級危險》由大師吉姆賈木許執導，便是描述此團的精采之作。

而甫於金馬影展播映的《爛頭殼》，則是忠實呈現臺灣經典樂團濁水溪公社當年最動盪的一頁，在宣布解散的當下，是時候重新認識臺灣音樂史上最危險的樂團。

電影配樂傳奇　令人聽界大開

將視角望向電影幕後，幕後工作者的成就也讓觀眾更能發現以往觀看電影時尚未留意的面向，打開觀眾的眼界與「聽界」。

紀錄片《電影配樂傳奇》，帶觀眾看見影史上傑出的電影配樂作曲者，回顧《E.T. 外星人》、《神鬼奇航：鬼盜船魔咒》等等經典電影幕後的配樂創作，也讓觀眾看見湯瑪斯紐曼、漢斯季默等電影配樂大師的不朽成就。

電影音效傳奇　難以想像的效果製造

《電影音效傳奇：好萊塢之聲》則從音效著手，不僅訪問李安、史蒂芬史匹柏等好萊塢一線大導演，也從影史經典作品《搶救雷恩大兵》、《鐵達尼號》的音效成果切入。此片導演米奇科斯汀便是好萊塢著名混音師，如果不熟悉電影音效的世界，歡迎觀眾走進府中 15，認識這個美妙天地。

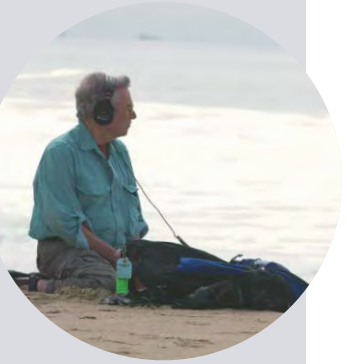

府中 15 當月主題—樂聲樂影
電話｜ 02-2965-7186 服務臺
網址｜ web.fuzhong15.ntpc.gov.tw/firms/
府中 15（Fuzhong15）

◎請鎖定「府中 15 —新北市紀錄片放映院」官網發布的最新訊息。

府中 15 — 1 月主題片單

普 普遍級　護 保護級　輔 輔導級　限 限制級

・影片前加註「★」者有映後座談。

當月主題—紀錄片

01/02（六）	19:00	乾杯！戀上日本酒的女子普	97 分	售票
01/05（二）	19:00	改革好萊塢普	96 分	售票
01/09（六）	16:20	★同愛一家普	85 分	售票
01/10（日）	16:40	乾杯！戀上日本酒的女子普	97 分	售票
01/16（六）	19:00	做人好男輔	95 分	售票
01/17（日）	16:40	與匠同行普	78 分	售票
01/19（二）	19:00	同愛一家普	85 分	售票
01/26（二）	19:00	與匠同行普	78 分	售票
01/27（三）	19:00	做人好男輔	95 分	售票
01/30（六）	19:10	改革好萊塢普	96 分	售票

當月主題—劇情片

01/01（五）	16:30	幸運女神護	117 分	售票
01/01（五）	19:10	未來的我們輔	92 分	售票
01/02（六）	16:30	芭蕾少女夢輔	106 分	免費
01/03（日）	14:00	春天的故事普	108 分	售票
01/03（日）	17:00	燃燒女子的畫像輔	120 分	售票
01/06（三）	18:40	屬於她們的片刻輔	107 分	免費
01/07（四）	18:30	安妮華達最後一堂課護	114 分	售票
01/08（五）	18:40	居禮夫人：放射永恆普	110 分	免費
01/09（六）	19:10	大餓護	89 分	售票

入場注意事項：

・售票場次—每場次票價20元。請至兩廳院售票系統、7-11（i-bon）、萊爾富（Life-ET）、全家（FamiPort）購買。

・免費場次—請索票入場。

・詳情請上官網goo.gl/LeAUwj洽詢。

府中 15

01/10（日）	14:00	夏天的故事普	115 分	售票
01/10（日）	19:00	曼哈頓戀舞曲輔	101 分	售票
01/12（二）	18:40	震向性教育輔	107 分	售票
01/13（三）	18:40	春天的故事普	108 分	售票
01/14（四）	18:40	芭蕾少女夢輔	106 分	免費
01/15（五）	18:30	夏天的故事普	115 分	售票
01/16（六）	16:30	神力女超人的秘密輔	108 分	免費
01/17（日）	14:00	秋天的故事普	99 分	售票
01/17（日）	18:50	居禮夫人：放射永恆普	110 分	免費
01/20（三）	19:00	大餓護	89 分	售票
01/21（四）	18:40	秋天的故事普	112 分	售票
01/22（五）	19:00	曼哈頓戀舞曲輔	101 分	售票
01/23（六）	16:20	燃燒女子的畫像輔	120 分	售票
01/23（六）	19:00	未來的我們輔	92 分	售票
01/24（日）	14:00	★冬天的故事普	114 分	售票
01/24（日）	18:00	幸運女神護	117 分	售票
01/28（四）	18:40	神力女超人的秘密輔	108 分	免費
01/29（五）	18:30	冬天的故事普	114 分	售票
01/30（六）	16:40	屬於她們的片刻輔	107 分	免費
01/31（日）	14:00	安妮華達最後一堂課普	114 分	售票
01/31（日）	17:00	震向性教育輔	107 分	售票

府中 15 — 2 月主題片單

普 普遍級　護 保護級　輔 輔導級　限 限制級

・影片前加註「★」者有映後座談。

入場注意事項：

・售票場次一每場次票價20元。請至兩廳院售票系統、7-11（i-bon）、萊爾富（Life-ET）、全家（FamiPort）購買。

・免費場次一請索票入場。

・詳情請上官網goo.gl/LeAUwj洽詢。

府中 15

當月主題—紀錄片

02/02（二）	18:50	一級危險輔	108 分	售票
02/06（六）	16:30	電影音效傳奇：好萊塢之聲護	95 分	售費
02/07（日）	19:00	電影配樂傳奇普	93 分	售票
02/10（三）	16:30	閉嘴！彈琴護	80 分	售票
02/13（六）	16:30	一級危險輔	108 分	售票
02/16（二）	16:30	PJ 哈維：戰地拾音錄護	90 分	售票
02/16（二）	18:50	搖滾變色龍：大衛鮑伊護	109 分	售票
02/17（三）	19:00	電影配樂傳奇普	93 分	售票
02/19（五）	19:00	電影音效傳奇：好萊塢之聲護	95 分	售票
02/21（日）	16:20	爛頭殼護	95 分	售票
02/21（日）	19:30	閉嘴！彈琴護	80 分	售票
02/25（四）	19:00	爛頭殼護	95 分	售票
02/28（日）	16:40	PJ 哈維：戰地拾音錄護	90 分	售票
02/28（日）	18:50	搖滾變色龍：大衛鮑伊護	109 分	售票

當月主題—劇情片

02/03（三）	18:30	愛・滿人間普	130 分	免費
02/04（四）	19:00	美麗佳人歐蘭朵護	93 分	售票
02/05（五）	19:00	我的學生都是配樂大師普	96 分	售票
02/06（六）	18:40	樂來越愛你普	128 分	免費
02/07（日）	14:00	蘇州河（20 週年經典修復）護	80 分	售票
02/07（日）	16:10	交響狂人普	112 分	售票
02/09（二）	18:30	搖滾男孩狂想曲輔	120 分	售票
02/10（日）	14:00	里斯本的故事（4K 數位修復版）普	104 分	售票
02/10（日）	18:40	怵目驚心 28 天輔	113 分	售票
02/13（六）	19:00	我的學生都是配樂大師普	96 分	售票
02/14（日）	14:00	中央車站（數位修復版）普	111 分	售票
02/14（日）	17:00	萬花嬉春普	103 分	免費
02/15（一）	13:00	小小戀歌普	123 分	售票
02/15（一）	15:50	樂來樂愛你普	128 分	免費
02/15（一）	18:50	里斯本的故事（9K 最佳修復版）普	123 分	售票
02/18（四）	18:30	交響狂人普	112 分	售票
02/20（六）	18:30	愛・滿人間普	99 分	免費
02/21（日）	14:00	美麗佳人歐蘭朵護	93 分	售票
02/23（二）	18:40	中央車站（數位修復版）普	111 分	售票
02/24（三）	18:50	萬花嬉春普	99 分	免費
02/26（六）	18:30	小小戀歌普	123 分	售票
02/27（六）	16:40	蘇州河（20 週年經典修復）護	80 分	售票
02/27（六）	18:40	搖滾男孩狂想曲護	120 分	售票
02/28（日）	14:00	怵目驚心 28 天護	113 分	售票

新北市當月影片放映

普 普遍級 護 保護級 輔 輔導級 限 限制級

· 影片前加註「＊」為卡通片或動畫片，加註「◎」為樂齡電影。

· 篇幅有限，僅提供部分電影場次，欲知更多影片放映資訊，請電洽各館舍。

· 播放影片與時間如有更動，以活動現場公告為主。

新北市立黃金博物館—昇平戲院

地址｜瑞芳區輕便路 137 號
電話｜ 02-2496-2800#2853 邱小姐
時間｜週五～週日，14:00
1 月份懷舊電影：早安台北普 91 分
2 月份懷舊電影：菜刀、柴刀、剃頭刀普 129 分
時間｜週一～週四，10:30
週五～週日，16:00（1 月份）、17:00（2 月份）
等你來 show 大戲院—林福隆導演系列作品普 20 分

板橋 435 藝文特區

地址｜板橋區中正路 435 號／枋橋大劇院
電話｜ 02-2969-0366#57 高小姐
時間｜ 13:30、15:30
01/01（五）歡迎來到布達佩斯大飯店輔 100 分
01/01（五）＊犬之島護 102 分
01/02（六）＊酷寶：魔弦傳說普 103 分
01/02（六）＊派拉諾曼：靈動小子護 93 分
01/03（日）＊海獸之子普 111 分
01/03（日）＊乘浪之約普 96 分

新北市樂齡族電影院

地址｜板橋區府中路 15 號 B1
電話｜ 02-2965-7186、02-2968-3600#272 陳小姐
時間｜ 10:00
01/05（二）◎中央車站：數位修復版普 111 分
01/12（二）◎太陽之家普 122 分
01/19（二）◎電影音效傳奇：好萊塢之聲護 95 分
01/26（二）◎首席指揮家護 139 分
02/02（二）◎麥路人普 114 分
02/09（二）◎影裏護 133 分
02/16（二）◎隱藏的畫家護 120 分
02/23（二）◎革命進行式普 126 分

新北市嬰兒車電影院

地址｜板橋區府中路 15 號 B1
電話｜ 02-2965-7186、02-2968-3600#272 陳小姐
時間｜ 14:00
01/01（五）＊森林特攻隊：大腳丫家族普 89 分
01/08（五）＊不丹是教室普 109 分
01/15（五）＊海獸之子普 111 分
01/22（五）＊沃爾特和唐杜里的聖誕節普 81 分
01/29（五）＊狗狗的旅程普 109 分
02/05（五）＊電影版妖怪手錶：永遠的朋友普 100 分
02/19（五）＊艾美公主普 78 分
02/26（五）＊艾拉貝拉答對了普 75 分
時間｜ 10:30
01/03（日）＊沃爾特和唐杜里的聖誕節普 81 分
01/10（日）＊狗狗的旅程普 109 分
01/17（日）＊森林特攻隊：大腳丫家族普 89 分
01/24（日）＊海獸之子普 111 分
01/31（日）＊不丹是教室普 109 分
02/07（日）＊艾美公主普 78 分
02/14（日）＊電影版妖怪手錶：永遠的朋友普 100 分
02/21（日）＊艾拉貝拉答對了普 75 分
02/28（日）＊電影版妖怪手錶：永遠的朋友普 100 分

新北市立圖書館總館

地址｜板橋區貴興路 139 號／ 5 樓研習教室
電話｜ 02-2953-7868#1501 服務臺
時間｜ 18:30
01/09（六）＊名偵探皮卡丘普 104 分
時間｜ 15:00
01/24（日）＊冰雪奇緣 2 普 103 分

新北市立圖書館板橋分館

地址｜板橋區文化路一段 23 號／ 3 樓多功能視聽室
電話｜ 02-2966-4347#9 范小姐
時間｜ 14:00
01/03（日）＊馴龍高手 3 普 104 分
01/10（日）＊無敵破壞王 2：網路大暴走普 112 分
01/17（日）神鬼奇航 4 護 137 分
01/24（日）救火英雄護 115 分
01/31（日）＊神偷奶爸 3 普 89 分
02/07（日）KANO 護 184 分
02/21（日）＊冰原歷險記 4 普 90 分

新北市立圖書館板橋四維分館

地址｜板橋區陽明街 168 號／ B1 星空劇場
電話｜ 02-2252-1933#9 謝小姐
時間｜ 14:00
01/03（日）＊謝謝你，在世界的角落找到我護 130 分
01/10（日）為了與你相遇護 101 分
01/17（日）雜貨店老闆的兒子護 95 分
01/24（日）看見台灣普 93 分
01/31（日）日不落愛情護 87 分
02/07（日）＊你的名字普 107 分
02/21（日）北風普 137 分

新北市立圖書館板橋萬板親子圖書閱覽室

地址｜板橋區萬板路 28 號／ 2 樓多功能視聽室
電話｜ 02-2257-9737 服務臺
時間｜ 14:00
01/24（日）＊汪星人的奇幻漂流普 92 分
02/07（日）＊冰雪奇緣 2 普 103 分

新北市立圖書館永和分館

地址｜永和區國光路 2 號／ B1 多功能教室
電話｜ 02-2922-2409#14 林小姐
時間｜ 14:00
01/06（三）送信到哥本哈根普 92 分
01/13（三）艾瑪普 125 分
01/20（三）＊憤怒鳥玩電影普 97 分
01/27（三）太陽的孩子普 99 分
02/03（三）＊ 1/2 的魔法普 102 分
02/10（三）＊名偵探柯南：紺青之拳普 109 分
02/17（三）翻滾吧！男孩普 83 分
02/24（三）明天過後普 123 分

新北市立圖書館永和民權分館

地址｜永和區民權路 60 號／ B1 演講廳
電話｜ 02-2949-5012 洽 7 樓服務臺
時間｜ 14:00
01/02（六）金盞花大酒店普 124 分
01/09（六）愛無止盡德蕾莎普 120 分
01/16（六）闇黑無界：星際爭霸戰護 132 分
01/23（六）札幌婚殺事件輔 125 分
01/30（六）模犯母親護 120 分
02/06（六）黑暗騎士：黎明昇起護 164 分
02/20（六）奇蹟男孩普 114 分
02/27（六）蛋糕的滋味護 102 分
時間｜ 18:30
01/06（三）潛水鐘與蝴蝶護 112 分
01/13（三）女孩別哭普 100 分
01/20（三）喜歡你普 107 分
01/27（三）＊蜜色肌膚普 72 分
02/03（三）歡迎光臨愛情餐廳普 87 分
02/17（三）港囧護 114 分
02/24（三）＊怪獸大學普 104 分

新北市立圖書館永和親子圖書閱覽室

地址｜永和區保安路 132 號 2 樓／視聽室
電話｜ 02-2929-0464 陳小姐、沈小姐
時間｜ 14:00
01/02（六）OPEN ！ OPEN ！普 104 分
01/03（日）＊可樂熊寶貝 1：可樂看世界普 60 分
01/09（六）＊名偵探柯南：變小的名偵探普 95 分
01/10（日）＊搗蛋豬的逆襲．第一輯普 40 分
01/16（六）＊奇妙仙子拯救精靈大作戰普 77 分
01/17（日）＊星球寶貝桑妮驚喜秀普 49 分
01/23（六）＊熊貓總動員普 88 分
01/24（日）＊冰雪奇緣：雪寶的佳節冒險普 68 分
01/30（六）＊亞瑟的奇幻王國 3：跨界對決普 101 分
01/31（日）＊可樂熊寶貝 2：運動會普 60 分
02/06（六）＊萌牛費迪南普 109 分
02/07（日）＊可樂熊寶貝 4：小小探險家普 70 分
02/20（六）＊天鵝公主的聖誕節普 86 分
02/21（日）＊玩具總動員迷失時空普 22 分
02/27（六）＊河馬的期末考普 90 分

新北市立圖書館中和分館

地址｜中和區南山路 236 號／ 8 樓
電話｜ 02-2949-2767#24 吳小姐
時間｜ 14:00
01/12（二）◎我家有個開心農場普 91 分
02/09（二）◎看見台灣普 93 分

新北市立圖書館員山分館

地址｜中和區民享街 37 號 2 樓／活動教室
電話｜ 02-8221-1152 江小姐
時間｜ 13:30
01/30（六）＊無敵破壞王 2：網路大暴走普 112 分

新北市立圖書館新店分館

地址｜新店區北新路三段 105 巷 2 號／ 3 樓多功能教室
電話｜ 02-2918-3181#130 服務臺
時間｜ 14:00
01/03（日）搶救失業大作戰普 103 分
01/05（二）◎詐騙女神護 94 分
01/10（日）萬萬沒想到普 143 分
01/12（二）◎愛國者行動輔 133 分
01/17（日）動畫人生護 92 分
01/24（日）零日網路戰普 114 分
01/31（日）＊胡桃鉗普 99 分
02/02（二）◎猩球崛起護 140 分
02/07（日）巴哈旺大飯店普 100 分
02/09（二）◎我的野蠻嬌妻護 111 分
02/21（日）＊飛天魔毯普 81 分

新北市青少年圖書館

地址｜新店區安康路二段 151 號／ 1 樓演講廳
電話｜ 02-2212-8905#205 翁小姐
時間｜ 14:00
01/02（六）＊紅鞋公主與七矮人普 92 分
01/16（六）＊超人特攻隊 2 普 126 分
01/30（六）只有大海知道普 97 分
02/06（六）老鷹想飛普 78 分
02/27（六）總鋪師護 145 分

新北市立圖書館三峽北大分館

地址｜三峽區學成路 396 號／ 3 樓多功能教室
電話｜ 02-8671-5735#9 服務臺
時間｜ 14:00
01/14（四）＊可可夜總會普 128 分
02/18（四）＊獅子王普 118 分

新北市立圖書館鶯歌分館

地址｜鶯歌區中山路 150 號／ B1 故事劇場
電話｜ 02-2678-0219#10 服務臺
時間｜ 14:00
01/03（日）＊比得兔普 93 分
01/10（日）＊寵物當家 2 普 86 分
01/17（日）＊玩具總動員 4 普 100 分
01/24（日）＊海洋奇緣普 107 分
01/31（日）＊冰雪奇緣 2 普 103 分
02/07（日）總鋪師護 145 分
02/21（日）我的嗝嗝老師普 117 分

新北市立圖書館土城分館

地址｜土城區中正路 18 號／ 3 樓演講廳
電話｜ 02-2260-2952#19 服務臺
時間｜ 14:00

01/02（六）騎機男孩護 106 分
01/09（六）全面霸伏補 89 分
01/16（六）她們普 135 分
01/23（六）移動城市：致命引擎護 129 分
01/30（六）心頌普 96 分
02/06（六）借來的 100 天 Homestay（泰國版）護 136 分
02/20（六）驚奇隊長護 124 分
02/27（六）苦兒流浪記普 109 分
時間｜13:00
01/12（二）◎花甲大人轉男孩護 119 分
02/09（二）◎解憂雜貨店普 131 分

新北市立圖書館土城親子分館

地址｜土城區中州路 28 巷 30 號／4 樓研習教室
電話｜02-2267-8901#9 服務臺
時間｜10:00
01/16（六）＊哆啦 A 夢：大雄的金銀島普 109 分
02/06（六）＊歡樂好聲音 Sing 普 107 分

新北市立圖書館樹林分館

地址｜樹林區樹新路 40-7 號／3 樓多功能室
電話｜02-2681-9680#15 服務臺
時間｜14:00
01/03（日）＊假面騎士：永遠的平成世代普 100 分
01/10（日）＊名偵探皮卡丘普 104 分
01/17（日）＊大英雄天團普 102 分
01/24（日）＊妖怪手錶：鬼王的復活普 94 分
01/31（日）＊冰雪奇緣 2 普 103 分
02/07（日）＊馬達加斯加爆走企鵝普 92 分
02/21（日）＊哆啦 A 夢：新大雄的日本誕生普 104 分

新北市立圖書館樹林三多圖書閱覽室

地址｜樹林區福興街 17 號／2 樓研習教室
電話｜02-2676-1737 服務臺
時間｜14:00
01/03（日）花甲大人轉男孩護 119 分
01/10（日）＊比得兔普 93 分
01/17（日）大醫新鮮人普 95 分
01/24（日）首席指揮家護 139 分
01/31（日）生日卡片普 124 分
02/07（日）怪獸與牠們的產地護 133 分
02/21（日）＊名偵探柯南：紺青之拳普 109 分

新北市立圖書館三重分館

地址｜三重區自強路一段 158 號／2 樓演講廳
電話｜02-2981-4887#11、13 服務臺
時間｜14:00
01/02（六）深夜前的五分鐘普 130 分
01/03（日）捍衛聯盟護 97 分
01/09（六）危機倒數補 131 分
01/10（日）靜默沙洲（紀錄片）80 分
01/16（六）給世界的 8 首樂章普 108 分
01/17（日）孩子護 91 分
01/23（六）重返 17 歲普 120 分
01/24（日）仔仔的願望雜 90 分
01/30（六）追憶似水年華護 117 分
01/31（日）夜曙行旅普 90 分
02/06（六）CATS 貓普 110 分
02/07（日）大餓補 89 分
02/20（六）初戀那件小事雜 118 分
02/21（日）魔髮精靈普 90 分
02/27（六）貓是來抱的普 110 分

新北市立圖書館三重南區分館

地址｜三重區重安街 70 號／3 樓多功能教室
電話｜02-2976-8729 服務臺
時間｜14:00
01/02（六）五星主廚快餐車護 115 分
01/03（日）＊怪奇小子之海底王國普 80 分
01/05（二）◎秋刀魚之味普 112 分
01/09（六）玩命關頭特別行動補 136 分
01/10（日）＊超狗任務護 82 分
01/12（二）◎高年級實習生護 122 分
01/16（六）戰地救援：盧安達風雲護 116 分
01/17（日）憤怒鳥玩電影 2：冰的啦！普 96 分
01/19（二）◎羅馬假期普 117 分
01/23（六）朵拉與失落的黃金城普 102 分
01/24（日）拔一條河普 104 分
01/26（二）◎關鍵少數普 127 分
01/30（六）復仇者聯盟終局之戰護 180 分
01/31（日）姐姐的守護者普 109 分
02/02（二）◎天堂赤子心普 76 分
02/06（六）加勒比海盜：神鬼奇航 2 護 151 分
02/07（日）福爾摩斯護 128 分
02/09（二）◎敲開我心門普 112 分
02/16（二）◎我的母親手記普 118 分
02/20（六）冒險行者護 89 分
02/21（日）＊汽車總動員普 116 分
02/23（二）◎雜貨店老闆的兒子護 95 分
02/27（六）玩命特區雜 90 分

新北市立圖書館三重田中分館

地址｜三重區忠孝路三段 40 巷 51 號／B1 視聽室
電話｜02-2988-5482 服務臺
時間｜14:00
01/02（六）不完美的正義護 136 分
01/03（日）＊芭蕾奇緣普 90 分
01/09（六）生日卡片普 124 分
01/10（日）＊馴龍高手 3 普 104 分鐘
01/16（六）＊樂高蝙蝠俠普 105 分
01/17（日）＊ 1/2 的魔法普 102 分
01/23（六）御愛專用守則雜 114 分
01/24（日）天鼠探險隊普 80 分
01/30（六）野蠻遊戲：瘋狂叢林護 122 分
01/31（日）＊史努比普 93 分
02/06（六）迷雁返家路普 113 分
02/07（日）老師呱呱叫普 83 分
02/20（六）樂來越愛你普 128 分
02/21（日）＊米奇妙妙屋：米妮小天后普 102 分
02/27（六）解夏讓愛看得見普 115 分

新北市立圖書館三重東區分館

地址｜三重區溪尾街 303 號／4 樓演講廳
電話｜02-2857-5270 服務臺
時間｜14:00
01/02（六）＊航海王：被詛咒的聖劍普 95 分
01/03（日）名叫海賊的男人普 145 分
01/09（六）歡迎光臨愛情餐廳普 87 分
01/10（日）逗陣ㄟ護 122 分
01/16（六）他不悶，他是我兄弟護 102 分
01/17（日）花甲大人轉男孩護 119 分
01/23（六）我的青春煉獄補 112 分
01/24（日）麥田書香普 116 分
01/30（六）小鬼頭大任務護 105 分
01/31（日）大武當之天地密碼雜 100 分
02/06（六）＊小小兵護 91 分
02/07（日）末代刺客：最終對決護 120 分
02/21（日）天台雜 122 分
02/27（六）王牌大主廚普 84 分

新北市立圖書館蘆洲長安分館

地址｜蘆洲區長安街 96 號 3 樓／多功能教室
電話｜02-2847-5873 潘小姐
時間｜13:30
01/05（二）◎看見台灣普 131 分
01/13（三）＊冰雪奇緣 2 普 103 分
02/02（二）◎暹羅廚房普 91 分
02/03（三）＊獅子王普 118 分

新北市立圖書館蘆洲集賢分館／藝文中心

地址｜蘆洲區集賢路 245 號 7 樓／視聽室
電話｜02-8282-1951 服務臺
時間｜14:00
01/02（六）萬萬沒想到普 113 分
01/09（六）失憶的總理大臣普 127 分
01/12（二）◎想入飛飛普 99 分
01/16（六）野蠻遊戲：全面晉級護 122 分
01/26（二）◎那天媽媽來看我護 90 分
01/30（六）花甲大人轉男孩護 119 分
02/03（三）黑貓魯道夫普 89 分
02/09（二）◎大尾鱸鰻雜 98 分
02/20（六）逗陣ㄟ護 122 分
02/23（二）◎青春啦啦隊普 108 分
02/27（六）昨日的記憶普 77 分

新北市立圖書館五股成功分館

地址｜五股區西雲路 165 號／4 樓故事屋
電話｜02-2293-5827 服務臺
時間｜15:00
01/09（六）＊小小兵護 91 分
01/30（六）＊魔法奇緣普 100 分
02/06（六）＊鼠來寶：鼠喉大作讚普 92 分

新北市立圖書館五股水碓分館

地址｜五股區明德路 10 號／4 樓多功能教室
電話｜02-8295-8950 服務臺
時間｜14:00
01/23（六）＊天行者的崛起普 141 分
01/30（六）＊網路清道夫補 86 分
02/06（六）＊航海王：奪寶爭霸戰護 101 分

新北市立圖書館五股守讓堂

地址｜五股區新五路二段／伴山學堂
電話｜02-2295-3212 服務臺
時間｜14:00
01/02（六）＊汪星人的奇幻漂流普 92 分
01/03（日）園長夫人：動物園的奇蹟雜 127 分
01/05（二）◎櫻花開了普 107 分
01/09（六）＊海洋奇緣普 107 分
01/10（日）明日的地球普 77 分
01/12（二）◎我只認識你普 78 分
01/16（六）＊仙戒奇緣普 87 分
01/19（二）◎哈囉！你好喵普 98 分
01/21（四）我還小，但我能改變世界普 84 分
01/23（六）＊紅鞋公主與七矮人普 92 分
01/24（日）＊搶救地球普 81 分
01/26（二）◎大齡室友護 80 分
01/27（三）＊笑笑羊大電影：外星人來了普 86 分
01/31（日）美聲歌雞普 80 分
02/05（五）看見台灣普 93 分
02/07（日）園長夫人：動物園的奇蹟雜 127 分
02/09（二）◎哈囉！你好喵普 98 分
02/16（二）◎大齡室友護 80 分
02/19（五）＊航海王：奪寶爭霸戰護 101 分
02/20（六）我的 AI 家人普 50 分
02/21（日）明日的地球普 77 分
02/23（二）2040 普 92 分
02/26（五）＊沃爾特和唐杜里的聖誕節普 81 分
時間｜10:00
01/03（日）猩球崛起：終極決戰護 140 分
01/10（日）星星大作戰普 80 分
01/17（日）看見台灣普 93 分
01/23（六）＊沃爾特和唐杜里的聖誕節普 81 分
01/24（日）八月濕地守時的滿天飛燕觀音山麓五股當令御筍發普 48 分
01/31（日）迷雁返家路普 113 分
02/07（日）猩球崛起：終極決戰護 140 分
02/20（六）星星大作戰普 80 分
時間｜13:00
01/08（五）亂世佳人普 229 分
01/15（五）鐵達尼號護 194 分
01/22（五）阿凡達普 162 分
01/29（五）駭客任務補 135 分
02/15（一）鐵達尼號護 194 分
02/27（六）阿凡達普 162 分

新北市立圖書館新莊中港分館

地址｜新莊區中港路 350 號／7 樓多功能教室
電話｜02-2991-2053#9 服務臺
時間｜14:00
01/02（六）＊馴龍高手 3 普 104 分
01/09（六）＊尖叫旅社 3：怪獸假期普 97 分
01/16（六）＊名偵探柯南：紺青之拳普 109 分
01/23（六）灣生回家普 111 分
01/30（六）＊獅子王普 118 分
02/06（六）＊寵物當家 2 普 86 分
02/20（六）我的野蠻嬌妻護 111 分
02/27（六）＊冰雪奇緣 2 普 103 分

新北市立圖書館新莊裕民分館

地址｜新莊區裕民街 136 號／4 樓兒童區、6 樓銀髮俱樂部
電話｜02-2901-9047#10 服務臺
時間｜10:00（4 樓）
01/09（六）＊冰雪奇緣 2 普 103 分

01/23（六）STAR WARS：天行者的崛起普 141 分
02/20（六）灣生回家普 111 分
時間｜14:00（6 樓）
01/26（二）◎極地守護犬護 100 分
02/23（二）◎真愛沒有句點普 81 分

新北市立圖書館新莊福營分館

地址｜新莊區四維路 9 號／3 樓多功能教室
電話｜02-2203-7877#9 服務臺
時間｜14:00
01/09（六）＊你的名字普 107 分
01/23（六）廚神老爹普 80 分
02/20（六）花甲大人轉男孩護 119 分
時間｜10:00
01/05（二）◎真愛繞圈圈護 102 分
02/02（二）◎速成家庭護 118 分

新北市立圖書館新莊西盛分館

地址｜新莊區西盛街 216 號／B1 多功能教室
電話｜02-2203-5574#9 服務臺
時間｜14:00
01/16（六）與神同行輔 140 分
01/05（二）◎鯨騎之旅護 100 分
01/26（二）◎喜從天降護 82 分
02/02（二）◎深夜前的五分鐘普 130 分
02/20（六）跟爺爺說再見護 102 分
02/23（二）◎痞子英雄：黎明再起輔 125 分

新北市立圖書館泰山分館

地址｜泰山區全興路 212 號／5 樓視聽室
電話｜02-2909-1727#11 服務臺
時間｜14:00
01/02（六）心中的小星星普 165 分
01/06（三）＊食破天驚普 90 分
01/09（六）水行俠護 143 分
01/13（三）＊海底總動員 2：多莉去哪兒？普 103 分
01/16（六）＊超人特攻隊 2 普 126 分
01/20（三）＊你的名字普 107 分
01/23（六）＊小王子普 107 分
01/27（三）萬萬沒想到普 143 分
01/30（六）一級玩家護 138 分
02/03（三）鐵獅玉玲瓏護 112 分
02/06（六）看見台灣普 93 分
02/10（三）鐵獅玉玲瓏 2 護 109 分
02/17（三）大舞獅關聖宮護 91 分
02/20（六）＊食破天驚 2 普 95 分
02/24（三）書店裡的影像詩普 134 分
02/27（六）博物館驚魂夜 2 普 105 分

新北市立圖書館林口分館

地址｜林口區忠孝二路 55 號／4 樓兒童閱覽室
電話｜02-2609-1417#11 蔡小姐（平日）、#12 服務臺（假日）
時間｜14:00
01/27（三）阿嬤的夢中情人護 125 分鐘
02/07（日）總鋪師護 145 分鐘

新北市立圖書館八里分館

地址｜八里區舊城路 19 號／6 樓多功能教室
電話｜02-2610-3385 洽 6 樓服務臺
時間｜13:30
01/16（六）蕾蒙娜和姐姐普 103 分
02/19（五）翻滾吧！男孩普 83 分

新北市立圖書館淡水分館

地址｜淡水區文化路 65 號／5 樓多功能活動室
電話｜02-2622-4664#255 李先生、#257 吳小姐
時間｜14:00
01/03（日）2012 護 158 分
01/05（二）◎翻轉幸福輔 123 分
01/10（日）生命無限公司普 78 分
01/12（二）◎薩利機長護 96 分
01/17（日）＊腦筋急轉彎普 95 分
01/19（二）◎奶奶強盜團輔 108 分
01/24（日）看見台灣普 93 分
01/26（二）◎寄生上流輔 132 分
02/02（二）◎花甲大人轉男孩護 119 分
02/09（二）◎戀戀海灣普 101 分
02/21（日）為你存在的每一天護 84 分
02/23（二）◎阿公歐買尬輔 102 分

新北市立圖書館石門分館

地址｜石門區中央路 9-3 號 2 樓／兒童閱覽區
電話｜02-2638-1202#12 潘小姐
時間｜14:00
01/03（日）＊樂高史酷比：好萊塢鬧鬼記普 75 分
01/10（日）交響情人夢：最終樂章．前篇普 120 分
01/12（二）◎翻轉教室護 107 分
01/17（日）交響情人夢：最終樂章．後篇普 123 分
01/24（日）幸福綠皮書護 130 分
01/31（日）＊樂高電影：正義聯盟大戰反正義聯盟普 49 分
02/07（日）總鋪師普 145 分
02/09（二）◎愛在巴黎破曉時輔 94 分
02/21（日）＊玩具總動員 4 普 99 分

新北市立圖書館三芝分館

地址｜三芝區淡金路一段 37 號／1 樓團體視聽室
電話｜02-2636-2331#11 江小姐
時間｜14:00
01/03（日）＊酷寶魔弦傳說普 102 分
01/10（日）戰略陰謀：神鬼狙擊手輔 99 分
01/12（二）◎ ID4 星際重生護 120 分
01/17（日）黃金戰士護 111 分
01/24（日）＊ 007 脫線大間諜普 91 分
01/26（二）◎神鬼認證：傑森包恩輔 124 分
01/31（日）＊你的名字普 107 分
02/07（日）雞排英雄普 124 分
02/09（二）◎黃金戰士護 111 分
02/21（日）＊你的名字普 107 分
02/23（二）◎本能寺大飯店普 119 分

新北市立圖書館金山分館

地址｜金山區五湖里龜子山 8 號／3 樓團體視聽區
電話｜02-2498-4714#201 簡小姐

用腳丈量祕境

深度旅遊就從身邊的點走起

住在水社大山腳下的九族文化村企劃部經理黃瑞奇，筆名大可，繼《散步琉璃湖》之後，近日又出了一本新書，再次書寫在魚池工作之餘的記錄與雜感。這本書入選南投縣文化局的《南投縣文學作家作品集．第26輯》，是該出版計畫的五本新書之一。

書中主要書寫他在水社大山腳下「行到水窮處，坐看雲起時」，以及「偶然值林叟，談笑無還期」的中年記憶。他試著耙梳這些生命養分，透過文字書寫、詩歌創作、輕旅行速寫、隨手攝影，將水社大山腳下的生活、魚池鄉的美麗風光，跟大家分享。

這本書最特別的是作者不僅透過文字記錄景點情境、用攝影記錄光影、還用素描速寫景點，從不同的角度詮釋「用筆散步、用腳散步、用手機散步」的閒情散策。書中更收錄一些已經被寫成歌曲的詩歌，在文章的情境比對下，讀者可以透過QRcode的連結，馬上在手機聽見文字被轉換為歌曲音樂的再創作，讓讀者在文章上，有更多層次的理解和閱讀。

書中不僅書寫許多南投、日月潭、魚池等大家熟悉的景點，還揭露許多的大家不知道的祕境。作者表示作為一個觀光旅遊業的從業人員，人們所謂的「祕境」多以新奇為要，但生活中熟悉、卻被忽視的美麗角落往往才是「祕境」的所在，只要願意用心去踩踏、觀察，「祕境」不過是用腳丈量過的深度旅遊景點。

坐看雲起時—水社大山散策

◎圖／大可 文／黃瑞奇

三民網路書店、國家網路書店、台中五南文化廣場◎均有售

時間｜ 14:00
01/03（日）葉問 輔 106 分
01/10（日）＊獅子王 普 118 分
01/17（日）寄生上流 輔 132 分
01/24（日）＊名偵探柯南：紺青之拳 普 109 分
01/31（日）她們 普 133 分
02/07（日）大尾鱸鰻 輔 98 分
02/23（二）◎依諾之歌 普 90 分
02/21（日）＊小公主蘇菲：公主假期 普 112 分

新北市立圖書館萬里分館

地址｜萬里區瑪鍊路 221 號 4 樓／閱覽室
電話｜ 02-2492-4490#12 高小姐
時間｜ 14:00
01/03（日）寄生上流 輔 132 分
01/05（二）◎海洋天堂 普 92 分
01/10（日）＊玩具總動員 4 普 100 分
01/24（日）魔鬼終結者：黑暗宿命 輔 128 分
01/31（日）葉問 4 輔 106 分
02/07（日）陣頭 護 123 分
02/09（二）◎腰瘦食堂 普 100 分
02/21（日）Star Wars：天行者的崛起 普 141 分

新北市立圖書館汐止分館

地址｜汐止區新台五路一段 268 號 5 樓／多功能活動室
電話｜ 02-2641-5308#211-214 服務臺
時間｜ 14:00
01/12（二）◎她的幸福壽司夢 護 106 分
01/26（二）◎再見全壘打 普 90 分
02/09（二）◎海邊走走 普 101 分
02/23（二）◎人生最後那幾件事 護 118 分

新北市立圖書館汐止大同分館

地址｜汐止區大同路二段 451 號／ B1 多功能教室
電話｜ 02-2642-7323#11-12 服務臺
時間｜ 14:00
01/09（六）＊海洋奇緣 普 107 分
01/16（六）蜘蛛人：離家日 普 130 分
01/23（六）KANO 護 185 分
01/30（六）少年 PI 的奇幻漂流 普 120 分
02/06（六）＊你的名字 普 107 分
02/27（六）古墓奇兵 護 117 分

新北市立圖書館石碇分館

地址｜石碇區潭邊里碇坪路一段 65 號
電話｜ 02-2663-1354 服務臺
時間｜ 14:00
01/09（六）＊馴龍高手 3 普 104 分
01/23（六）＊名偵探柯南：紺青之拳 普 109 分
02/27（六）返家十萬里 護 110 分

新北市立圖書館平溪分館

地址｜平溪區公園街 17 號 3 樓／視聽室
電話｜ 02-2495-2422 服務臺
時間｜ 14:00
01/02（六）＊大英雄天團 普 102 分
01/09（六）49 歲的電車夢 普 132 分
01/16（六）和豬豬一起上課的日子 普 109 分
01/23（六）非法的正義 普 147 分
01/30（六）喧嘩的寂寞 護 120 分
02/06（六）哥吉拉 護 123 分
02/20（六）如佛淨土 普 80 分
02/27（六）宜家之鼠 3：金鑽鼠王 護 90 分

新北市立圖書館坪林分館

地址｜坪林區國中路 3 號／ 2 樓多功能活動室
電話｜ 02-2665-7499 服務臺
時間｜ 13:00
01/27（三）少年 PI 的奇幻漂流 普 127 分
02/24（三）＊加菲貓 1-2 普 150 分

新北市立圖書館貢寮分館

地址｜貢寮區仁愛路 79 號／ 3 樓視聽室
電話｜ 02-2490-3203 陳小姐
時間｜ 14:00
01/06（三）風箏孩子王 V 護 77 分
01/13（三）嚕嚕米漫遊蔚藍海岸 普 77 分
01/20（三）莫札特和他的姐姐 護 120 分
01/27（三）彼德潘的奇幻冒險 護 168 分
02/03（三）憶起快樂童年—花田少年史 護 123 分
02/10（三）＊笑笑羊 2 普 56 分
02/17（三）＊畫畫說故事 7 普 72 分
02/24（三）公主蘇菲亞 普 114 分

新北市立圖書館雙溪分館

地址｜雙溪區太平路 50 號 3 樓／多功能教室
電話｜ 02-2493-3768#9 服務臺
時間｜ 14:00
01/02（六）蜘蛛人返校日 護 133 分
01/09（六）＊你的名字 普 107 分
01/16（六）＊憤怒鳥 普 97 分
01/23（六）＊尖叫旅社 2 普 89 分
01/30（六）＊冰雪奇緣 2 普 103 分
02/06（六）天行者的崛起 普 141 分
02/27（六）假面騎士：永遠的平成世代 普 100 分

新北市立圖書館瑞芳分館

地址｜瑞芳區民權街 17 號／ 3 樓視聽室
電話｜ 02-2497-2980#9 服務臺
時間｜ 14:00
01/02（六）＊馴龍高手 3 普 104 分
01/09（六）假面騎士：永遠的平成世代 普 100
01/16（六）＊汪星人的奇幻漂流 普 91 分
01/23（六）＊妖怪手錶：永遠的朋友 普 97 分
01/03（六）天行者的崛起 普 141 分
02/27（六）＊冰雪奇緣：雪寶的佳節冒險 普 68 分

新北市立圖書館深坑分館

地址｜深坑區深坑街 10 號／ 1 樓視聽區
電話｜ 02-2662-3821 服務臺
時間｜ 14:00
01/06（三）＊與恐龍冒險 普 87 分
02/03（三）哇沙噢與我 普 116 分

幸福・別放手

作者 / 解政錤、陳南如
知名暢銷書作家 / 吳錦珠 / 強力推薦

從 0 到 1 得到屬於你的愛情
別放手才是追求幸福的解藥

本書專門協助：
1. 有追求異性困擾的人
2. 想搞懂兩性思維的人
3. 長期被當工具暖男的人
4. 渴望得到愛情幸福的人

商訊文化
金石堂、誠品、博客來全面熱賣 洽詢電話：（02）2302-0022

◎ 臺北市 www.culture.gov.tw

2020 台北雙年展—你我不住在同一星球上

時間｜即日起至 03/14
地點｜臺北市立美術館
地址｜臺北市中山區中山北路三段 181 號
電話｜ 02-2595-7656 服務臺
費用｜免費
網站｜ reurl.cc/WLnQpk

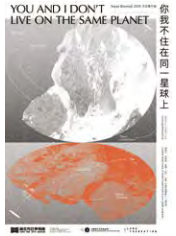

將呈獻來自全球 25 個國家及地區、58 位參與者及團隊的作品。本屆主題為「你我不住在同一星球上」，來自於拉圖和圭納提出的假設：「全世界的人們不再對『生活在地球上的意義』有共識。當一連串衝突一觸即發，我們目睹了人們立場的分歧：似乎已放棄地球的人、試圖使環境變得更宜居的人，以及那些宇宙觀與全球化發展相斥的人等。」

移動與交織：印尼戲偶的奇幻之旅

時間｜即日起至 04/11
地點｜台北偶戲館
地址｜臺北市松山區市民大道五段 99 號 2 樓
電話｜ 02-2528-9553 服務臺
費用｜詳見官網
網站｜ www.pact.taipei

此展以財團法人台原藝術文化基金會林經甫董事長，捐贈予台北偶戲館的印尼皮影戲偶與扁平傀儡戲偶典藏品為主軸，並透過神話傳說、印尼戲偶、身體感知等思維的移動，及其落地生根後所交織形成的文化景觀與認同話語，展現這段印尼戲偶的奇幻之旅。

◎ 基隆市 www.nmmst.gov.tw/chhtml/

2021 博物館宿營趣

時間｜ 01/23-01/24
地點｜國立海洋科技博物館
地址｜基隆市中正區北寧路 367 號
電話｜ 02-2469-6000 #3020 吳小姐
費用｜ 800 元

提供大眾與博物館共眠的機會，館內特別開放了兒童廳、環境廳、船舶廳、文化廳、水產廳及公共空間區，讓市民朋友可以呼朋引友、親子共遊博物館，體驗宿營的樂趣。報名的朋友需自行帶帳篷、睡袋，在「海科館」夜宿一晚，展開深夜發現博物館，夜探展廳及走讀典藏庫房，感受與親臨博物館的驚喜夜。

◎ 桃園市 www.tycg.gov.tw

全員桃走中—文化走讀Online、館舍數位集章

時間｜即日起至 02/21
地點｜桃園城市故事館群 25 個館舍
地址｜詳桃園市政府文化局官網
電話｜ 03-3322-592#8218 桃園市政府文化局
費用｜免費

「文化走讀 Online」可至館舍掃描活動立牌上的 QR code，進入活動頁面，點選欲參加的路線即可開始走讀任務。「館舍數位集章」可至館舍掃描活動立牌上的 QR code，即可獲得 1 個章，集滿 5 個章，即可兌換文創磁鐵 1 份，集滿 10 個章，則可兌換文創木片手作模型 1 份。

桃園市立美術館三週年館慶活動—願景裡的生日派對

時間｜ 01/16-01/17，10:00-16:30
地點｜桃園市願景館
地址｜桃園市中壢區文德路 198 號
電話｜ 03-2868-668#8006 桃園市立美術館
費用｜免費

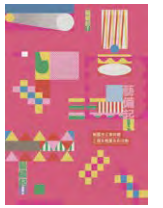

館慶活動包含有：「玩藝場」結合了兒美館展覽體驗計畫，以及邱杰森〈迷境〉路徑重繪計畫；走讀藝術的「藝術家駐館計畫」與「桃園特色書店藝術書市集」；深度咀嚼「以食為名」藝術計畫；靈感源自一杯咖啡的「桃園藝術主題咖啡沙龍」；吃是一門藝術的「美食品嚐」；在「藝起搖擺」表演藝術裡共享時光。

◎ 新竹市 culture.hcccb.gov.tw

新竹擺態 Hsinchu Pose

時間｜即日起至 01/22
地點｜新竹市美術館
地址｜新竹市中央路 116 號
電話｜ 0905-641-283 劉彥德
費用｜免費
網站｜ reurl.cc/VXVMOy

此展的創作計畫以《新竹擺態》為題，邀請日籍攝影家近藤悟與在地藝術家林欣怡分別從視覺、聽覺、觸覺多重感官材料出發探索，進行地方人物誌的知覺文本書寫。藝術家從職業與族群的面向切入，通過一定數量的樣本採集，以身體形態、口述聲響與文化物質，組構出影態、聲態多語並置的職人圖鑑和微型敘事。透過肖像劇場、聲觸互動的審美認知共感體驗，形塑新竹人的一百種生命樣態。

◎ 新竹縣 www.hchcc.gov.tw

2020 冬季巧虎大型舞臺劇《夢幻騎士歷險記》

時間｜ 01/30-01/31，10:30、14:30
地點｜新竹縣政府文化局／演藝廳
地址｜新竹縣竹北市縣政九路 146 號
電話｜ 02-2341-9898 O劇團
費用｜ 400/500/700/900/1100/1300 年代售票系統
網站｜ fun.hchcc.gov.tw

傳說黃金蛋真稀奇，出現在魔法森林裡。夢幻騎士勇敢找尋，卻遇上魔法師攪局！你不給我我不讓你，找不到媽媽真心急！GO、GO、GO！化身成騎士所向無敵！WONDERFUL！變成魔法師萬人著迷！快來和巧虎一起展開華麗魔幻的冒險之旅！。

◎ 苗栗縣 www.mlc.gov.tw

109 年苗栗縣美術家邀請展：終極陶陣—張山創作展

時間｜即日起至 01/17
地點｜苗栗縣政府文化觀光局／第一展覽室
地址｜苗栗縣苗栗市自治路 50 號
電話｜ 037-351-626#612 劉小姐
費用｜免費

1960 年生於苗栗縣銅鑼鄉，張山是一位賦予公仔陶偶嶄新生命，具有強烈個人色彩的陶藝創作家，其作品反映作者本人的真實樣態，淘氣、調皮、耍酷、幽默、悶騷與霸氣，展現了藝術家反璞歸真、童心未泯的真性情。透過陶土的高度可塑性及鐵鏽的獨特質感，創造了許多精采豐富且具高度辨識性的作品，此次展出讓觀賞者感受到他充滿故事的人生。

貓裏印象—109 年苗栗縣社區大學攝影比賽作品展

時間｜即日起至 01/17，週二～週五
地點｜苗栗縣政府文化觀光局／中興畫廊
地址｜苗栗縣苗栗市自治路 50 號
電話｜ 037-559-687 徐小姐
費用｜免費

「貓裏印象」是鼓勵縣內社區大學師生走到戶外，正向面對疫情，展現生命力與活力。此次競賽藉由攝影記錄苗栗的人文歷史特色與自然景觀之美，透過鏡頭捕捉觸動人心的瞬間、發掘在地多面向山海景象，對苗栗有進一步的認識及深刻印象，更希望帶動社會關懷及實踐。

◎ 宜蘭縣 www.ilccb.gov.tw

2021 歡樂宜蘭年—牛轉乾坤

時間｜ 01/22-01/24、02/11（四）、02/14（六）
地點｜中興文化創意園區
地址｜宜蘭縣五結鄉中正路二段 6-8 號
電話｜ 03-9322-440#311 賴先生
費用｜免費

「2021 歡樂宜蘭年」規劃一系列值得大眾參與互動，熱鬧既有意思的演出與市集活動；期前活動將以家中的過年應景食品來製作成好吃的點心、新住民的節慶特色食材與布置展示、名家親筆揮毫的春聯索取及音樂戲劇演出來、啓動歡樂宜蘭年；除夕夜藉由一連串精采、活潑有趣的闖關遊戲及趕年獸活動，邀請大家一起迎接熱鬧溫馨的新年；並特別於西洋情人節當日規劃「情定宜蘭年」。

※ 本單元活動資訊有可能因故變更，請以各館所官網公告為主，也建議您欲參與活動時先上各館所官網或電洽查詢。資料最後更新日期為 12/28。

新北市立十三行博物館

www.sshm.ntpc.gov.tw

新北市八里區博物館路 200 號

新北考古公園聚落虛擬展示 即日起	02-2619-1313#603 服務臺 新北考古公園
探索王子號虛擬實境 即日起	02-2619-1313#603 服務臺 第一虛擬實境體驗室
海洋冒險虛擬實境 即日起	02-2619-1313#603 服務臺 第二虛擬實境體驗室
考古工作站 即日起	02-2619-1313#603 服務臺 2 樓常設展廳
八里時光機 即日起	02-2619-1313#603 服務臺 2 樓常設展廳
十三行生活 即日起	02-2619-1313#603 服務臺 2 樓常設展廳
山水八里—八里人文與自然特展 即日起至 01/17	02-2619-1313#603 服務臺 第一特展廳
彩虹的誓約—泰雅編織文化特展 即日起至 03/21	02-2619-1313#603 服務臺 2 樓長廊
海之美—海洋文化特展 01/27-03/21	02-2619-1313#603 服務臺 第一特展廳

新北市立鶯歌陶瓷博物館

www.ceramics.ntpc.gov.tw

新北市鶯歌區文化路 200 號

2020 臺灣國際咖啡杯大賽 即日起至 01/10	02-8677-2727#831、832 服務臺 3 樓市民陶藝平臺
花解構・花在微觀下的生命創造—曾祥軒陶藝展 即日起至 01/24	02-8677-2727#831、832 服務臺 B1 陶藝長廊
2020 臺灣陶藝雙年展 即日起至 05/09	02-8677-2727#831、832 服務臺 3 樓特展室
全國兒少陶藝獎 01/15-02/28	02-8677-2727#831、832 服務臺 3 樓特展室
感動牛—兒童暨青少年彩繪特展 01/15-04/11	02-8677-2727#831、832 服務臺 B1 陶藝長廊
2021 牛轉乾坤—春節暨寒假活動 01/26-02/16	02-8677-2727#831、832 服務臺 3 樓市民陶藝平臺

新北市立黃金博物館

www.gep.ntpc.gov.tw

新北市瑞芳區金光路 8 號

淘金體驗活動（團體請於上班日 09:30-16:00 電話預約） 每日 10:30、11:30、13:30、14:30、15:30	02-2496-2860 預約專線 黃金館 3 樓淘金區
黃金博物館定時導覽解說（採現場登記制） 平日 10:00、14:00、15:00 假日 10:00、11:00、14:00、15:00	02-2496-2800#2866 林先生 遊客中心
「水金九・大地的博物館」特展 01/08-05/30	02-2496-2800#2891 黃先生 行政辦公室 3 樓

新北市立淡水古蹟博物館

www.tshs.ntpc.gov.tw

新北市淡水區中正路 28 巷 1 號（淡水紅毛城）、新北市淡水區中正路 1 段 6 巷 34-1 號（滬尾礮臺）、新北市淡水區中正路 259 號（淡水海關碼頭）、新北市淡水區馬偕街 19 號（淡水街長多田榮吉故居）、新北市淡水區中正路 316、316-1 號（得忌利士洋行）、新北市淡水區觀海路 91 號 3 樓、5 樓（滬水一方藝文空間）

滬尾之役影像館 即日起	02-2623-1001 服務臺 淡水海關碼頭 B 棟倉庫
聽！大河在說話—兒童體驗館 即日起	02-2623-1001 服務臺 淡水海關碼頭 C 棟倉庫
滬尾之役故事館 即日起	02-2629-9522 服務臺 得忌利士洋行
滬尾之役洋人生活館 即日起	02-2623-1001 服務臺 淡水紅毛城
滬尾之役軍史館 即日起	02-2629-5390 服務臺 滬尾礮臺
積木共和國 即日起	02-2805-0308 服務臺 滬水一方藝文空間 3 樓

新北市立圖書館總館

www.library.ntpc.gov.tw

新北市板橋區貴興路 139 號

閱讀起步走—嬰幼兒閱讀禮袋領取 01/02-02/27	02-2953-7868#8009 鄭小姐 新北市立圖書館總館、各分館及新北市各戶政事務所
新住民媽媽說故事 01/10（日）、01/24（日）11:00-12:00	02-2953-7868#8009 鄭小姐 兒童室 3 樓舞台區

寶寶愛看書・嬰幼兒故事活動
01/04（一）、02/05（五）、02/08（一）10:30
（平日場，0–3 歲寶寶及家長）
01/09（六）10:30、11:15（假日場，0–3 歲、4–5 歲寶寶及家長）
每場次限額 20 組
02–2953–7868#8009 鄭小姐
兒童室 3 樓舞臺區

新北市坪林茶業博物館

www.tea.ntpc.gov.tw
新北市坪林區水聳凄坑 19–1 號

曉茶塾—數位互動探索空間
即日起
02–2665–6035#206 鄭先生
體驗館

茶山學特展
即日起至 06/20
02–2665–6035#202 羅小姐
展示館 1 樓

赤琥珀—紅茶文化特展
即日起至 11/08
02–2665–6035#203 蔡小姐
展示館 B1

國定古蹟林本源園邸

www.linfamily.ntpc.gov.tw
新北市板橋區西門街 9 號

林本源園邸定時導覽解說
平日 10:00、11:00、14:00、15:00
假日 10:00、11:00、14:00、14:30、15:00
02–2965–3061#23 服務臺
林本源園邸

實境解謎遊戲：古城尋跡—聖誕饗宴之徑
即日起
02–2965–3061#32 呂小姐
林本源園邸、板橋府中地區

甜蜜蜜特展
01/08–03/21
02–2965–3061#32 呂小姐
林本源園邸

林園新春特別活動
02/13–02/26
02–2965–3061#32 呂小姐
林本源園邸

府中 15

www.fuzhong15.ntpc.gov.tw
新北市板橋區府中路 15 號 7 樓

板橋織夢特展・我們的時代
即日起至 04/15
02–2968–3600#211 服務臺
4 樓特展室

蛙愛新北・一起去旅行特展
01/8–04/15
02–2968–3600 #211 服務臺
5 樓特展室

板橋 435 藝文特區

www.435.culture.ntpc.gov.tw
新北市板橋區中正路 435 號

2020 年新北攝影學會 435 特區會員影展—「Classic 經典」新北市攝影學會聯展
即日起至 01/06
02–2969–0366#62 吳小姐
華江館、大漢館、新海館

LOST IN TAIPEI — Gérald Ciolkowski 個展
01/07–01/31
02–2969–0366#61 詹小姐
光復館

鬼島風情畫 2—李映蓉創作個展
01/07–01/19
02–2969–0366#62 吳小姐
萬板館、浮洲館

框—世新圖傳・109–1 專業攝影課程成果展
01/09–01/20
02–2969–0366#62 吳小姐
華翠館、華江館

來去逛夜市—新北市私立培幼華德幼兒園師生聯展
01/09–01/24
02–2969–0366#62 吳小姐
新海館

裊裊—葉昱伶版畫創作個展
01/13–01/24
02–2969–0366#62 吳小姐
大漢館

食器物語—李潔如個展
01/23–02/04
02–2969–0366#62 吳小姐
華翠館

中華藝術攝影家學會 2020 高級會士聯展
01/23–02/07
02–2969–0366#62 吳小姐
浮洲館

纏藝無限—三重社區大學纏花工藝班聯展
01/27–03/01
02–2969–0366#62 吳小姐
萬板館

新北市藝文中心

www.artcenter.ntpc.gov.tw
新北市板橋區莊敬路 62 號

珍愛大地—林伯壎油畫展
2020/12/30–01/17
02–2950–9750#110 鄭小姐
第一展覽室

2020 新北市樂壇新星音樂會：觸・技—林薇鋼琴獨奏會
01/06（三）19:30
02–2253–4417#102 陳小姐
演藝廳

偽造記憶—蔡旻芸創作個展
01/09–01/26
02–2950–9750#110 鄭小姐
第二展覽室

胡復金 2021「觀心藝情」特展
01/09–01/27
02–2253–4417#127 盧小姐
第三展覽室

Sistema Taiwan 愛樂種子弦樂團・勇敢逐夢 V —穿樂去哪裡說故事音樂會
01/10（日）14:30
02–8942–3921 謝小姐
演藝廳

果陀劇場《解憂雜貨店》
01/15（五）19:30
01/16（六）14:30、19:30
01/17（日）14:30
01/22（五）19:30
01/23（六）14:30、19:30
01/24（日）14:30
02–8772–1867 果陀劇場
演藝廳

五八樂團《五八度回甘》
01/16（六）14:30
0932–016–976 五八樂團
演奏廳

造物無盡—呂浩維｜楊崇廉創作聯展
01/20–02/07
02–2950–9750#117 張小姐
第一展覽室

群藝民族管弦樂團《談彈臺灣—臺灣彈撥協奏作品》
01/27（三）19:30
0933-868-006 陳先生
演藝廳

靜謐・繁美—陳幸春創作個展
01/29-02/21
02-2253-4417#122 許小姐
第二展覽室

安住的移動聯展
01/30-02/21
02-2950-9750#117 張小姐
第三展覽室

PiaCon：Prototype — SLSMusic 首次公開演奏會暨粉絲見面會
01/30（六）14:00
0987-226-175 蔡先生
演奏廳

日耳曼之聲交響管樂團創團音樂會
01/31（日）14:00
0935-168-414 陳先生
演藝廳

飛樂鈴揚—樂鈴藝術表演團《山海之歌》
02/03（三）19:30
02/04（四）14:30、19:30
0936-053-133 曾小姐
演藝廳

振翼表演藝術工作室《男高音張振文中文聲樂獨唱會》
02/05（五）19:30
0916-546-633 張先生
演藝廳

真善美舞蹈《璀璨二十・逐夢飛翔》
02/07（日）14:30
0981-950-548 吳小姐
演藝廳

新北市臺灣工藝之家聯展
02/15-03/16
02-2950-9750#111 林小姐
第一展覽室

銀河谷音劇團《國王的新衣》
02/20（六）19:30
02-2559-2766 銀河谷音劇團
演藝廳

大豐管弦樂團 2021 年度音樂會
02/21（日）14:30
0980-435-868 林小姐
演藝廳

生與活的那些事兒—洪郁雯個展
02/24-03/09
02-2950-9750#117 張小姐
第二展覽室

新北市美麗永安藝文中心

www.yalac.ntpc.gov.tw
新北市中和區中和路 390 號 2 樓

新北話・畫新北—復興商工新銳藝術家創作展
即日起至 01/17
02 2929 8830 服務臺
展覽室

繪本房子
01/20-02/17
02 2929 8830 服務臺
展覽室

空軍三重一村

www.culture.ntpc.gov.tw/military_village
新北市三重區正義南路 86 巷

眷村生活館
即日起
02-2979-1815 唐小姐
16 號眷舍

村長的家
即日起
02-2979-1815 唐小姐
15 號眷舍

甬道聲光體驗活動（採當日現場報名）
平日：11:00、15:00
假日：11:00、14:00、15:00、16:00
02-2979-1815 陳先生
遊客中心

定時園區導覽
即日起，假日，10:30、14:30
02-2979-1815 陳先生
遊客中心

「空軍與三重一村的榮光歲月」主題展
即日起至 02/28
02-2979-1815 唐小姐
14 號眷舍 1 樓

新北協拍成果展
即日起至 02/28
02-2979-1815 唐小姐
16 號眷舍 2 樓

2021 牛年迎春系列活動
02/13-02/16
02-2979-1815 唐小姐
空軍三重一村

樹林藝文中心

bit.ly/2QMGZkP
新北市樹林區樹新路 40-8 號

台北曲藝團《愛笑斯坦之時空相對論》
01/09（六）19:30
02-2234-5610 台北曲藝團
演藝廳

台南人劇團《年夜飯》
01/22（五）19:30
01/23（六）14:30
01/23（六）19:30
01/24（日）14:30
02-2892-4861 台南人劇團
演藝廳

烏來泰雅博物館

www.atayal.ntpc.gov.tw
新北市烏來區烏來街 12 號

從泰雅族發源地說起
即日起
02-2661-8162 服務臺
1 樓

獨具特色的泰雅器物、生命哲學—祖靈 Utux
即日起
02-2661-8162 服務臺
2 樓

木竹為主的泰雅建築、華美精細的編織藝術
即日起
02-2661-8162 服務臺
3 樓

Hata Tmrgyax ！走，去山上！—獵人記憶與技藝傳承特展
即日起至 2021/01/15
02-2661-8162#11 潘小姐
1 樓特展區

新北市客家文化園區

www.hakka.ntpc.gov.tw
新北市三峽區隆恩街 239 號

曠野瑞獸—蘇雅純多媒材個展
即日起至 01/31
02-2672-9996#307 吳小姐
2 樓巧之藝廊

愛玩客—多媒體互動展
即日起至 06/15
02-2672-9996#307 吳小姐
1 樓藝靚坊

松繪湘纏—水彩與客家纏花之對話
02/25-03/21
02-2672-9996#307 吳小姐
2 樓巧之藝廊

國家人權博物館／白色恐怖景美紀念園區

www.nhrm.gov.tw
新北市新店區復興路 131 號

釋放臺灣政治犯—海內外人權救援展
即日起至 05/02，週二～週日
02-2218-2438#301 吳小姐
兵舍六號展場

國立臺灣圖書館

www.ntl.edu.tw
新北市中和區中安街 85 號

「原」來如此—館藏舊籍原住民族類書展
即日起至 01/31
02-2926-6888#5413 蔡小姐
6 樓臺灣學研究中心

1 月主題書展
01/05-01/31
02-2926-6888#3512 史先生
2 樓新書展示區

1 月青少年主題書展
01/05-01/31
02-2926-6888#3512 史先生
3 樓新書展示區

2020 年 Openbook 好書獎得獎書展
01/05-02/28
02-2926-6888#3512 史先生
2 樓新書展示區

繼往開來—黃光男水墨手卷特展
01/07-02/07，週二～週日，09:00-17:00
02-2926-6888#5416 施小姐
4 樓雙和藝廊

110 年電影聽賞：今夜，在浪漫劇場與你相遇
01/16（六）14:00-17:00
02-2926-6888#2113 臧小姐
1 樓簡報室

110 年電影聽賞：香米小情歌
02/20（六）14:00-17:00
02-2926-6888#2113 臧小姐
1 樓簡報室

2 月主題書展
02/02-02/28
02-2926-6888#3512 史先生
2 樓新書展示區

2 月青少年主題書展
02/02-02/28
02-2926-6888#3512 史先生
3 樓新書展示區

輝之印象
02/18-03/07，週二～週日，09:00-17:00
02-2926-6888#5416 施小姐
4 樓雙和藝廊

世界宗教博物館

www.mwr.org.tw
新北市永和區中山路一段 236 號

道教與民間文學藝術展
即日起至 04/11，週三～週日，10:00-17:00
02-8231-6118 服務臺
6 樓第一特展區

威遠壇二百週年紀念展
即日起至 04/11，週三～週日，10:00-17:00
02-8231-6118 服務臺
6 樓第二特展區

六十甲子籤詩畫展
即日起至 04/11，週三～週日，10:00-17:00
02-8231-6118 服務臺
6 樓資源學習中心

歐洲影展電影—光年
01/02（六）10:30
02-8231-6118#8821 賴主祕
7 樓宇宙創世廳

奇幻精靈說故事
01/09（六）14:00-15:00
02-8231-6118#8303 張小姐
7 樓愛的星球兒童館

歐洲影展電影：築夢腳踏車
01/10（日）10:30
02-8231-6118#8821 賴主祕
7 樓宇宙創世廳

道教民間文學藝術展—動、靜、虛、實的奇幻之旅講座
01/17（日）13:30-15:30
02-8231-6118#8303 張小姐
7 樓宇宙創世廳

奇幻精靈說故事
01/23（六）14:00-15:00
02-8231-6118#8303 張小姐
7 樓愛的星球兒童館

剪門箋 X 過好年
01/24（日）13:30-15:30
02-8231-6118#8303 張小姐
7 樓宇宙創世廳

新春春聯拓印體驗
02/03-02/28
02-8231-6118#8303 張小姐
7 樓服務台

大話西遊捏麵趣：孫悟空
02/27（六）10:00-12:00
02-8231-6118#8303 張小姐
6 樓多功能教室

傳統糖藝體驗
02/27（六）13:00-14:30
02-8231-6118#8303 張小姐
1 樓

大話西遊捏麵趣：豬八戒
02/27（六）15:00-17:00
02-8231-6118#8303 張小姐
6 樓多功能教室

朱銘美術館

www.juming.org.tw
新北市金山區西勢湖 2 號

晶瑩手作 D.I.Y.
即日起，每週日，13:30-16:30
02-2498-9940#1704 服務中心
石雕修復保存教育區休憩亭

輕體驗・瘋塗鴉—學齡前藝術體驗課程
即日起，每週六，13:30-16:00
02-2498-9940#1704 服務中心
兒童藝術中心二樓

藝術家互動展—後製造
即日起至 01/03
02-2498-9940#1704 服務中心
兒童藝術中心

朱銘美術館年度特展—創藝運動場
即日起至 01/24
02-2498-9940#1704 服務中心
第一展覽室

大小運動會
即日起至 01/24
02-2498-9940#1704 服務中心
Art 多一點實驗室

不朽・朱銘・古沉木太極拱門
即日起至 02/28
02-2498-9940#1704 服務中心
本館一樓

相／像：朱銘雕塑與影像的形構
即日起至 02/28
02-2498-9940#1704 服務中心
本館二樓

伏山海而棲—藝術長廊創作展
即日起至 05/30
02-2498-9940#1704 服務中心
藝術長廊

楊三郎美術館

www.yangsanlang.com.tw
新北市永和區博愛街 7 號

美術館畫作觀賞
即日起，週三～週日
02-2927-0077 胡小姐
1-5 樓、古蹟室、畫室

學生團體免費預約參觀日（全國高中以下學生）
即日起，週三～週四，10:00、14:00
02-2927-0077 胡小姐
楊三郎美術館

雲門劇場

www.cloudgate.org.tw
新北市淡水區中正路一段 6 巷 36 號

朱銘雕塑：白彩人間系列
即日起至 12/27
02-2629-8558 雲門基金會
戶外空間

國立故宮博物院

www.npm.gov.tw
臺北市士林區至善路二段 221 號

集瓊藻—院藏珍玩精華展
即日起
02-2881-2021#2514 侯小姐
106 陳列室

國寶聚焦
即日起
02-2881-2021#2718 吳小姐
107 陳列室

貴胄榮華—清代宮廷的日常風景
即日起
02-2881-2021#2514 侯小姐
108 陳列室

摶泥幻化—中國歷代陶瓷展
即日起
02-2881-2021#2515 黃小姐
201、205 陳列室

筆墨見真章—故宮書法導賞
即日起
02-2881-2021#2782 方先生
204、206 陳列室

經典之美—新媒體藝術展
即日起
02-2881-2021#2169 浦小姐
210 書畫多媒體室

南北故宮—國寶薈萃
即日起
02-2881-2021#2332 吳小姐
302 陳列室

士拿乎—清宮鼻煙壺的時尚風潮
即日起
02-2881-2021#2514 侯小姐
303 陳列室

鑑古—乾隆皇帝的宮廷銅器收藏與圖錄
即日起
02-2881-2021#2512 張小姐
304 陳列室

呼畢勒罕—清代活佛文物大展
即日起至 03/01
02-2881-2021#2348 劉先生
103、105 陳列室

北溝傳奇—故宮文物遷臺後早期歲月
即日起至 03/07
02-2881-2021#2620 李先生
104 陳列室

權力的形狀—南薰殿帝后像特展
即日起至 04/06
02-2881-2021#2360 邱小姐
202、208、210 陳列室

風格故事—乾隆年製琺瑯彩瓷特展
即日起至 06/30
02-2881-2021#2276 林小姐
203 陳列室

風格故事—康熙御製琺瑯彩瓷特展
即日起至 10/31
02-2881-2021#2276 林小姐
207 陳列室

國立國父紀念館

www.yatsen.gov.tw
臺北市信義區仁愛路四段 505 號

民主共和國之父—孫中山
即日起
02-2758-8008#553 黃先生
史蹟東室

孫中山與臺灣
即日起
02-27588008#549 蔡小姐
史蹟西室

孩子的藝想世界
即日起至 01/04
02-2758-8008#550 陳小姐
2 樓文化藝廊

山諏・海滋—陳合成水墨畫展
即日起至 01/03
02-2758-8008#550 陳小姐
逸仙藝廊

畫刀下的豔律—盧劭暐油畫展
即日起至 01/03
02-2758-8008#551 吳小姐
德明藝廊

2020 中山青年藝術獎得獎作品展
即日起至 01/10
02-2758-8008#553 黃先生
博愛藝廊

雲水逸情—林進忠書畫展
即日起至 01/26
02-2758-8008#542 汪小姐
中山國家畫廊

The Cult 影像狂熱
01/06-01/17
02-2758-8008#555 劉小姐
翠亨藝廊

破繭而出—呂瓊慧個展
01/06-01/24
02-2758-8008#551 吳小姐
德明藝廊

林勝鐘先生紀念書法展
01/06-01/27
02-2758-8008#550 陳小姐
逸仙藝廊

佇足・回首—譚馥芬 70 油畫創作展
01/07-01/13
02-2758-8008#551 吳小姐
文華軒

劉興欽漫畫展
01/13–02/01
02–2758–8008#553 黃先生
博愛藝廊

走進時光軌跡—探索劉興欽老師的創作世界
01/15–01/31
02–2758–8008#553 黃先生
博愛藝廊

思培斯・城市記憶—尹信方創作展
01/16–01/24
02–2758–8008#551 吳小姐
文華軒

樸・素・日常—黃琡雅創意設計展
01/20–02/17
02–2758–8008#555 劉小姐
翠亨藝廊

佛光會「30 智慧創新・奮起飛揚」影像展
01/27–02/03
02–2758–8008#551 吳小姐
文華軒

花樣—臺北市華江畔藝術學會油畫聯展
01/27–02/03
02–2758–8008#551 吳小姐
德明藝廊

彩韻風華— 2021 顏雍宗個展
01/30–02/22
02–2758–8008#550 陳小姐
逸仙藝廊

不誠無物・氣貫書拳—廖禎祥九五書法回顧展
01/30–03/14
02–2758–8008#542 汪小姐
中山國家畫廊

藝炁闔歡聯展
02/04–02/23
02–2758–8008#553 黃先生
博愛藝廊、1 樓文化藝廊

2021 臺北市國際書法展暨迎春揮毫大會
02/06–02/24
02–2758–8008#551 吳小姐
文華軒、2 樓文化藝廊

探索心中美景—何明宗八二回顧展
02/06–03/01
02–2758–8008#551 吳小姐
德明藝廊

詩・憶江南—江哲和個展
02/20–03/14
02–2758–8008#555 劉小姐
翠亨藝廊

手山水—侯忠穎個展
02/25–03/21
02–2758–8008#550 陳小姐
逸仙藝廊

第八十四屆臺陽美術特展
02/26–03/14
02–2758–8008#553 黃先生
博愛藝廊

精靈的對話—台日國際文化交流展
02/27–03/21
02–2758–8008#551 吳小姐
文華軒、2 樓文化藝廊

國立臺灣博物館

www.ntm.gov.tw

臺北市中正區襄陽路 2 號（本館）、臺北市中正區襄陽路 25 號（古生物館）、臺北市中正區南昌路一段 1 號（南門館）、臺北市大同區延平北路一段 2 號（鐵道部園區）

發現臺灣—重訪臺灣博物學與博物學家的年代
即日起，週二～週日
02–2382–2566#1201、1202 服務臺
本館 3 樓展間

臺博古生物大展—生命的史詩與演化共舞
即日起，週二～週日
02–2314–2699#3701、3702 服務臺
古生物館大廳

土地銀行行史展區
即日起，週二～週日
02–2314–2699#3701、3702 服務臺
古生物館 1 樓、2 樓

煎熬時代—樟腦產業及南門工場常設展
即日起，週二～週日
02–2397–3666#2611、2612 服務臺
南門館紅樓展示館 1 樓

鐵道文化常設展
即日起，週二～週日
02–2558–9790#4800、4801 服務臺
鐵道部園區廳舍 1 樓、2 樓展間

鯨驗值—鯨骨解密特展
即日起至 03/28，週二～週日
02–2382–2566#1201、1202 服務臺
本館 1 樓東展間

蝴蝶與福蝶—藝術與科學的共鳴特展
即日起至 04/25，週二～週日
02–2382–2566#1201、1202 服務臺
本館 1 樓西展間

臺灣鐵道旅館特展（1908–1945）
即日起至 04/30，週二～週日
02–2558–9790#4800、4801 服務臺
鐵道部園區廳舍 1 樓特展區

繪自然—博物畫裡的臺灣特展
即日起至 05/30，週二～週日
02–2397–3666#2611、2612 服務臺
南門館紅樓展示館 2 樓

異論「現代」：1935 年臺灣博覽會特展
即日起至 08/29，週二～週日
02–2558–9790#4800、4801 服務臺
鐵道部園區廳舍 2 樓特展區

中正紀念堂

www.cksmh.gov.tw

臺北市中正區中山南路 21 號

3D 視角 eyeTaiwan — 3D 藝術展
即日起至 2021/03/03
02–2343–1100#1172 楊先生
中央通廊

I Love Banksy 特展
即日起至 04/05
02–2343–1100#1175 張小姐
1 展廳

格林童話—白雪公主與七矮人特展
2020/12/31–04/15
02–2343–1100#1177 黃小姐
2、3 展廳

追念晚香草堂翁文煒師生聯展
01/01–01/12
02–2343–1100#1064 戴小姐
4 展廳

石花藝想—桂香木彩墨創作個展
01/15–01/26
02–2343–1100#1064 戴小姐
4 展廳

藝學堂：四季・手作系列—果好年 X 過好年（網路報名）
01/17（日）10:00–12:00
02–2343–1100#1125 姜小姐
西側 315 教室

林春節部落彩繪創作個展
01/29–02/23
02–2343–1100#1064 戴小姐
4 展廳

藝學堂：四季・手作系列—內在的心星（網路報名）
02/21（日）10:00–12:00
02–2343–1100#1125 姜小姐
西側 315 教室

臺北市立美術館

www.tfam.museum

臺北市中山區中山北路三段 181 號

王大閎建築劇場 即日起	02-2595-7656#303 洪小姐 王大閎建築劇場
「2020 臺北美術獎」觀眾票選獎 即日起至 01/31	02-2595-7656#216 蘇小姐 三樓 3A、3B 展覽室
2020 臺北美術獎 即日起至 02/28	02-2595-7656#216 蘇小姐 3 樓 3A、3B 展覽室
2020 台北雙年展：你我不住在同一星球上 即日起至 03/14	02-2595-7656#230 蘇小姐 1 樓、2 樓、地下樓展覽室
2020 台北雙年展：「你我不住在同一星球上」定時導覽 即日起至 03/14，週二～週日，10:30、14:30 ／每週六，19:00	02-2595-7656#315 梁先生 1 樓驗票口處
2020 台北雙年展：「你我不住在同一星球上」親子定時導覽 即日起至 03/14，週二～週四，10:00 ／ 週六～週日，11:00、15:00	02-2595-7656#315 梁先生 1 樓親子導覽集合處
「第 11 號衛星—牠它星球」定時導覽 即日起至 04/10，週三～週四、雙週六，14:00	02-2595-7656#328 王小姐 地下樓服務臺
第 11 號衛星—牠它星球 即日起至 04/11	02-2595-7656#304 郭小姐 兒童藝術教育中心
接近—賴志盛 即日起至 06/06	02-2595-7656#304 郭小姐 3 樓 3C 藝想迴廊
藝術家探索工作坊：星際對話小聚場（預約報名） 01/09（六）、01/23（六）、02/27（六）18:30-20:00	02-2595-7656#328 王小姐 兒藝中心大工作坊
「第 11 號衛星—牠它星球」臺語預約導覽 01/23（六）10:00-11:30	02-2595-7656#328 王小姐 地下樓服務臺
《午後聽賞》手語導覽活動 01/23（六）、02/27（六）14:00-15:30	02-2595-7656#315 梁先生 1 樓大廳導覽服務中心前

臺北市中山堂

www.zsh.gov.taipei

臺北市中正區延平南路 98 號

青少好聲音 V — TCO 青少年國樂團音樂會 01/01（五）19:30	02-2383-2170#255 臺北市立國樂團 中正廳
第二屆銅管樂團節慶音樂會 01/17（日）11:00、14:00、18:30	0911-072-522 金頌銅管樂團 中正廳
台北青管 2021 年定期音樂會系列一 01/24（日）14:30	02-2322-3654 台北青年管樂團 中正廳
TCO 劇院—音樂劇《當金蓮成熟時》 01/29（五）19:30 01/30（六）14:30、19:30 01/31（日）14:30	02-2383-2170#255 臺北市立國樂團 中正廳

台北當代藝術館

www.mocataipei.org.tw

臺北市大同區長安西路 39 號

液態之愛、聲經絡 即日起至 01/24	02-2552-3721#301 服務臺 台北當代藝術館
MOCA Studio「孤島孵夢」 即日起至 02/21	02-2552-3721#301 服務臺 台北當代藝術館
楊俊—藝術家，合作者，他們的展與三個場域 02/06-03/31	02-2552-3721#301 服務臺 台北當代藝術館

更多臺北市藝文館所資訊

未列於前述表單中之臺北市藝文館所尚有以下各館，欲知其活動詳情，請洽各館官網或電洽查詢。

國家兩廳院
npac-ntch.org/zh
臺北市中正區中山南路 21-1 號
02-3393-9888

臺北表演藝術中心
www.tpac-taipei.org
臺北市大同區延平北路四段 200 號 3 樓
02-2599-7973

台北｜寶藏巖國際藝術村
www.artistvillage.org
臺北市中正區北平東路 7 號（台北國際藝術村）、臺北市中正區汀州路三段 230 巷 14 弄 2 號（寶藏巖）
02-3393-7377

臺灣戲曲中心
tttc.culture.tw
臺北市士林區文林路 751 號
02-8866-9600

臺北當代工藝設計分館
taipei.ntcri.gov.tw
臺北市中正區南海路 41 號
02-2388-7066

大稻埕戲苑
www.facebook.com/dadaochen2011
臺北市大同區迪化街一段 21 號 8、9 樓
02-2556-9101

城市舞台
163.29.252.21/big5/ArtInfoList.asp?Item=3
臺北市松山區八德路三段 25 號
02-2577-5931

台北偶戲館
www.pact.taipei
臺北市松山區市民大道五段 99 號 2 樓
02-2528-9553

水源劇場
bit.ly/2p38301
臺北市中正區羅斯福路四段 92 號 10 樓
02-2362-5221

北投文物館
www.beitoumuseum.org.tw
臺北市北投區幽雅路 32 號
02-2891-2318

文山劇場
www.facebook.com/wenshantheater
臺北市文山區景文街 32 號
02-2933-2199

西門紅樓
www.redhouse.taipei
臺北市萬華區成都路 10 號
02-2311-9380

2021 | Jan.-Feb.

新北市藝遊

主辦機關／新北市政府
發 行 人／侯友宜
總 編 輯／龔雅雯
企劃編輯／于玟、翁玉琴、王錦華
執行編輯／陳明昌、林淑琴、蕭輔宙、高煖雅
許銘娟、吳佳軒、房華娟、高慧珊
王信雄、盧育嫻、張瑋恬、古芝瑜
林家鴻、蔡粟愷
出 版 者／新北市政府文化局
地　　址／新北市板橋區中山路一段 161 號 28 樓
電　　話／ 02-2960-3456#4493 高小姐
出刊日期：2021 年 1 月 5 日
版權所有．翻印必究

編輯製作：商訊文化事業股份有限公司
總 策 劃：劉益昌
英文審稿顧問：楊欣怡老師
日文審稿顧問：張金塗教授
韓文審稿顧問：吳忠信副教授
執行主編：廖雁昭
美術編輯：吳怡儂、鄭宇真
網站編輯：胡元玉
攝　　影：林建榮
廣告刊登：洪美麗 02-2308-7111#5732
胡元玉 02-2308-7111#5739
林舒庭 0930-192-468
劉正宏 0910-199-655
印製發行：台灣身心障礙人福利促進協會

訊息轉載

本刊之內容歡迎各界推廣，如需運用，請徵詢本局企劃編輯小組同意。

新北市藝遊．活動免費刊登

有免費的藝文活動想推廣嗎？歡迎雙北地區機關、藝文團體投稿！

本刊每期於前月 25 日出刊，凡出刊 60 天前提供之活動資料，即有機會刊登在當期刊物中。

新北市政府文化局有刊登篩選權及內容刪減權，投寄之文字、圖片檔視為已授權，准予本刊無償使用，且無侵權問題。

※ 請先來信洽詢 angel.liao@ctee.com.tw 或電洽 02-2308-7111#3627。

※ 活動內容若有變更，本刊將不負傳達錯誤之責任。

新北市政府文化局

22001 新北市板橋區中山路一段 161 號 28 樓

- **交通路線** 新北市府站：234、245（正）、265（經中央路、明德路）、307、651、667、705、810
  新板橋車站（縣民大道）：657、813、813 區
  新板橋車站（文化路）：99、245（正）、264、310、701、702、793、806、910、920、926、930、1032（板橋—基隆）
  火車：板橋站　捷運：板橋站
- **服務諮詢** 文化資產科：02-8953-5332 ／文化發展科：02-8953-5329
  藝文推廣科：02-8953-5327 ／藝術展演科：02-2950-9750
  圖書館專線：02-2953-7868 ／幫幫我專線：02-2272-4885

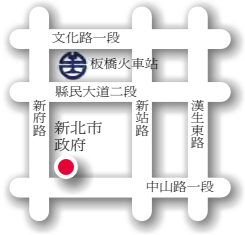

節目如有異動，以各單位公告為主。GPN：2010200024

主辦單位 麗嬰國際 時藝 開麗娛樂 特別協辦單位 TAKARA TOMY 協辦單位 國立臺灣科學教育館 洽詢專線 (02)6616-9938 TOMICA博覽會 廣告