淡水漁人舞台

夏日原創音樂季

2017.7.8 – 8.20

每週六、日 18:00-20:00

淡水漁人碼頭觀海廣場

8月05日(六) 筋斗雲
猴子飛行員

8月06日(日) 自由引力
煙霧彈

8月12日(六) Desecration
貪婪黑洞
暴君

8月13日(日) OGUnion
七字輩

8月19日(六) 脆弱少女組
麋先生

8月20日(日) 張芮菲
放客兄弟

主辦單位：新北市政府 New Taipei City Government　承辦單位：新北市政府觀光旅遊局　活動官網：http://tour.ntpc.gov.tw/

合作單位：

新北旅客　漁人舞台X漁人搖滾

新北市政府觀光旅遊局 廣告

Aug. 2017

08

新北市藝遊

Arts and Museum Events in New Taipei City

藝賞新北 2017新北市兒童藝術節—歡迎光臨怪獸島

淡水漁人舞台—夏日原創音樂季

八里時光機

藝文雙北 雙北藝文資訊

2017.07.08 ▸ 10.10
OPEN DAILY 10:00-18:00
札哈・哈蒂建築師事務所
全球設計實驗室 | 特展
ZAHA HADID
ARCHITECTS
Global Design Laboratory
松山文創園區 / 多功能展演廳
Songshan Cultural and Creative Park
MULTI-FUNCTIONAL HALL

主辦單位 | ZAHA HADID ARCHITECTS ZAHA HADID DESIGN 時藝多媒體 Media Sphere Communications LTD. 松山文創園區 協辦單位 | British Office 英國在台辦事處

贊助單位 | PALIUM ARCHILAND BVLGARI 媒體協辦 | 瘋設計 fundesign.tv 城市美學新態度 展品贊助 | GEORG JENSEN VIVE

市長的話

Words from the Mayor

艷陽高照，熱力四射的 8 月暑假裡，我們精心打造充滿怪獸 PARTY、原創音樂的歡樂城市，邀請市民朋友同歡，攜手引爆多元的藝術能量。

大小朋友等待一整年的「2017 新北市兒童藝術節—歡迎光臨怪獸島」，將於 8 月 4 日熱鬧登場。由英國與臺灣藝術家創作的章魚怪、擁抱怪及可愛動物等近 30 件藝術裝置強勢佔領市民廣場，誓言要讓大家好玩又好拍。大小朋友們還可以透過 AR，體驗恐龍出沒身邊的巨大震撼；也可以經由 VR，體驗超級英雄拯救世界的驚險歷程。歡迎全家大小齊來找怪獸、看怪獸、做怪獸。

延續去年澎湃的記憶，「淡水漁人舞台—夏日原創音樂季」再次狂野開唱，今年各個樂風的代表樂團將以主題方式，帶領大家認識流行搖滾、英式搖滾、重金屬、電音等多元樂風，歡迎喜愛原創音樂的朋友來到淡水，跟著獨立樂團一起嗨翻夏夜！融合原住民元素與搖滾樂的音樂盛會，「106 年新北市第 7 屆原 Band 大賞—全國原住民樂團創作大賽」，將在新店碧潭東岸廣場進行 12 強決賽，邀請所有搖滾迷親睹原住民族的原創音樂魂！

在新北市立十三行博物館展出的「八里時光機」，參照大英博物館等外國博物館的新型展示，並且開全國之先，引入「導電油墨感應展版」與「擴增實境視訊直播」等高科技，讓市民朋友彷若搭上時光機，回到千年前的八里，體驗十三行人的生活，一探八里從當代到史前時代的自然環境生態和文化歷史，感受視覺與心靈上的奇幻旅程。

荷月飄香，樂音唱和，歡迎和孩子加入我們的行列，讓暑假不留白，也為熱情的夏天寫下動人的扉頁！

新北市長 朱立倫

CONTENTS

2017・August

Arts and Museum Events
in New Taipei City

8 月號

｜市長的話｜

｜藝賞新北｜

4 新北兒藝節
106 年新北市兒童藝術節—歡迎光臨怪獸島

8 新北兒藝節　怪獸守護古蹟尋寶

9 新北兒藝節　435 玩藝夏

10 新北兒藝節
MED #161 時光保物—穿針引線修本書

11 新北兒藝節　博物館家族系列活動

12 新北兒藝節
府中 15 兒童影展—萌獸大進擊

14 全國原住民樂團創作大賽—
新北市第 7 屆原 Band 大賞

16 淡水漁人舞台—夏日原創音樂季

17 八里時光機

｜文化 PLUS｜

18 即日起　因為音樂—音樂人類學特展

20 即日起　朱痕墨韻—
106 年新北市擺接印社聯展

21 即日起　憶當年—劉興欽畫展

22 即日起　陶瓷藝術園區—夏日戲水趣

23 即日起　礦山那些年—開山 120 週年紀念展

24 即日起　茶裝茶—茶包裝美學特展

26 即日起　106 年新北市三峽藍染節—
靚艷藍染・絕色三峽

28 即日起　熱藝術—應淇安烙畫個展

29 08/01 起　淡水海關碼頭—
假日藝文好去處

30 08/12　106 年新北市太魯閣族
文化活動

31 08/12 起　LET'S GO ！
AKIBO 機器人家族展

32 08/13 起　Collab —顏瑞儀紙本創作個展

33 08/22 起　106 年霞海月老來新北市—
相惜相依・情繫林園

34 08/26　春泥 II —眾聲相

36 08/30 起　106 年藝饗新北市—愛上劇場

｜藝文新鮮事｜

38 博物館導覽

40 即日起至 08/06 起

50 08/07 起至 08/13 起

56 08/14 起至 08/20 起

61 08/21 起至 08/31 起

64 悅讀閱樂

68 電影爆米花

76 親子童樂會

78 藝文雙北

86 藝文行腳

以行動愛地球，歡迎下載《新北市藝遊》電子書！

智慧 3C 時代，各種資訊可以隨時帶著走。《新北市藝遊》月刊不但有傳統的紙本出版品，更有網路電子書，提供讀者不受時地限制，隨時翻閱查找新北市的藝文訊息。為了幫地球留住更多的林木，為環境保育多盡心力，我們將漸次減少《新北市藝遊》月刊的印量，誠摯邀請讀者朋友多多利用 3C 網路，下載《新北市藝遊》電子書，和我們一起以實際行動愛護地球。

新北市藝遊電子書

2017新北市兒童藝術節

HELLO! 歡迎光臨怪獸島

MONSTERS

08.04(五)-08.13(日) 新北市市民廣場

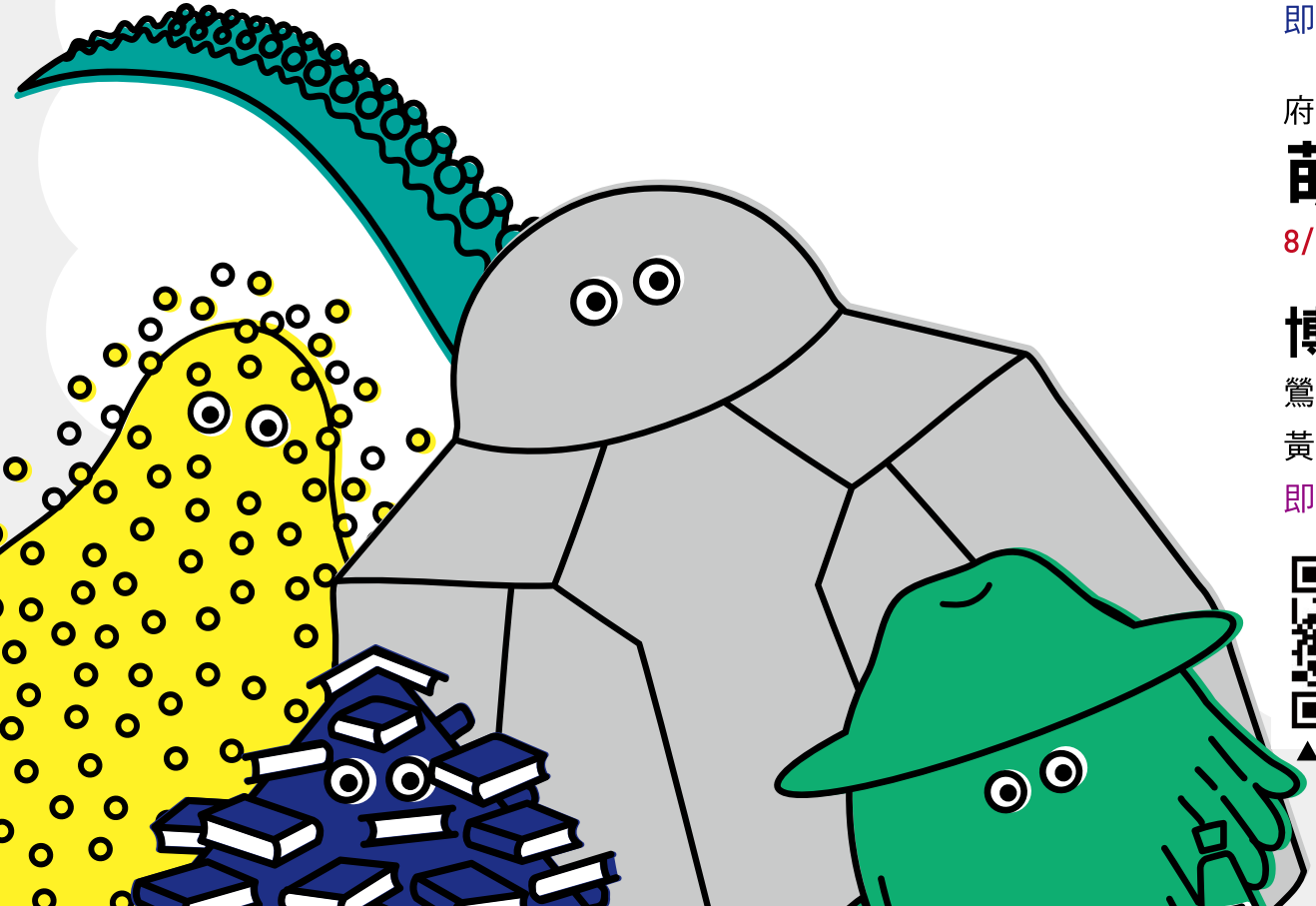

怪獸島

8/4(五)~8/13(日)15:00~21:00　新北市市民廣場

歡樂變裝大遊行

8/5(六)16:00　府中商圈→市民廣場

435玩藝夏

即日起~8/27(日)　板橋435藝文特區

MED#161時光保物

—穿針引線修本書特展

即日起~8/27(日)　新板藝廊

府中15兒童影展—

萌獸大進擊

8/1(二)~8/31(四)　府中15紀錄片放映院

博物館家族系列活動

鶯歌陶瓷博物館、十三行博物館、淡水古蹟博物館
黃金博物館、坪林茶業博物館、林本源園邸

即日起~8/13(日)　開放時間依各博物館而定

▲活動官網▲

▲文化局官網▲

歡迎光臨怪獸島
2017 新北市兒童藝術節

資料提供／新北市政府文化局

Information >>

日期
08/04-08/13

地點
新北市市民廣場
（板橋區中山路一段 161 號）

電話
02-2950-9750#103 陳小姐

官網
文化局官網：
www.culture.ntpc.gov.tw
活動官網：www.jackie-imc.com/2017newtaipeicitycaf

更多活動詳情請上官網或電洽查詢

今年夏天，新北市出現一座怪獸島，怪獸島上住著形形色色的怪獸，牠們喜歡各種藝術，也喜歡帶著小朋友們玩藝術。

六大藝術體驗＋雙實境科技樂趣

小朋友們可以在「筆刷怪」的尋寶森林，尋找五顏六色的色彩；跟著「書本怪」的怪怪好友們，認識臺灣神話怪獸；到「音樂怪」的家，隨牠一起蹦蹦跳跳唱催眠曲；在「黏土怪」的生日派對上，裝飾蛋糕；安靜地聆聽「燈光怪」說有趣的劇場故事；或是跟著「水泥怪」打造空間，多種遊戲讓小朋友玩不完。

今年也特別引進「雙實境（AR+VR）科技體驗」，AR（擴增實境）是在螢幕上把虛擬世界套在現實世界，並且進行互動，小朋友可以站在暴龍、翼龍、梁龍旁邊，彷彿進入侏儸紀世界。VR（虛擬實境）則是利用電腦模擬產生一個虛擬世界，讓使用者感覺身歷其境，孩子們可以化身超級英雄拯救世界，也可以潛入海底抓魚。

國內外兒童劇場＋好好拍裝置藝術

10 天活動期間，每天都有 3 場以上精采演出，來自澳洲的團體組合 TEOC Circus，透過柔美的身體曲線及詼諧的劇情，帶來兼具藝術性及娛樂性的演出；同樣來自澳洲的 Born in a Taxi，將市民廣場變成一個大棋盤，戲謔的互動，總是惹得觀眾發笑。其他還有奇巧劇團、動手動腳劇團等，總數 30 場以上的演出帶給家長與孩子們不間斷的歡樂。

整個市民廣場也由 6 位英國及臺灣藝術家帶來 10 組、近 30 件藝術裝置，來自英國街頭藝術家 Filthy Luker 的章魚怪，這次將創作藏身在新北市政府，10 公尺長觸角隨風飄揚迎接大家，開心的向大朋友、小朋友招手，還有賴冠仲帶來的馬卡龍（對，牠是恐龍）、鯨魚，蔡潔莘的擁抱怪，陳穩升、游尊鈞、劉育明的各種可愛怪獸等，好玩又好拍。

怪獸朋友大遊行＋小小老闆玩市集

新北市兒童藝術節的重頭戲，也是最教孩子們期待的「變裝大遊行」，將自府中商圈，行經中山路，抵至市民廣場，預計有近 30 組表演陣列及動物朋友，在 8 月 5 日現身街頭，包括來自波蘭的波蘭民族舞團，Swing Dance、身聲劇團等，還有新北市警察局騎警隊，同時，大小朋友可以發揮創意，打扮成可愛的怪獸或動物，變身上街頭！

除了好玩、好拍、好逛之外，今年還要邀請小朋友們自己當一回小老闆，爸爸媽媽以及小朋友們可以把家裡用不到東西帶過來，透過交換，讓這些東西給需要的人，發揮更大的價值，同時也發揮環保概念，一起愛護地球。

「2017 新北市兒童藝術節」活動表

時間	活動主題	地點
08/04-08/13，15:00-21:00	歡迎光臨怪獸島	新北市市民廣場
08/05（六）16:00	歡樂變裝大遊行	板橋府中商圈➔新北市市民廣場

怪獸守護古蹟尋寶

資料提供／新北市立淡水古蹟博物館

Information >>

日期
07/26-08/27

地點
新北市立淡水古蹟博物館／
海關碼頭（淡水區中正路 259 號）

電話
02-2626-4842 服務臺
02-2621-2830#221 黃小姐

官網
www.tshs.ntpc.gov.tw

更多活動詳情請上
官網或電洽查詢

今年夏天，守護淡水古蹟的怪獸紛紛現身，除了保護古蹟，也邀請大小朋友追隨牠們的步伐，發現古蹟之美。

自 7 月 26 日起，大小朋友們可以在淡水海關碼頭 C 棟，來一場「重返侏儸紀」的 AR 體驗，看見恐龍就近在身邊，再跟著恐龍，認識這座見證清代淡水開港歷史的市定古蹟—「海關碼頭」！

此外，自 8 月 4 日至 8 月 13 日，代表淡水各個古蹟建築特色的 10 隻怪獸也都出現了，牠們躲在淡水古蹟博物館園區內，只要參加「怪獸守護古蹟尋寶」活動，尋獲 6 隻怪獸，拍照打卡，並上傳至博物館粉絲專頁，就能兌換精美贈品 1 份！ 8 月 5 日下午，紅毛城 DIY 教室也推出「怪獸種子拼貼」，大小朋友可以動手創作專屬的古蹟守護者！

歡迎大家到淡水，跟著怪獸守護古蹟尋寶趣！

435 玩藝夏

資料提供／板橋 435 藝文特區

Information >>

日期
即日起至 08/27

地點
板橋 435 藝文特區
（板橋區中正路 435 號）

電話
02-2969-0366#58 周先生（平日）
02-2969-0366#34 服務臺（假日）

官網
www.435.culture.ntpc.gov.tw

更多活動詳情請上
官網或電洽查詢

暑假最歡樂的「新北市兒童藝術節」活動開跑了！板橋 435 藝文特區特別推出「435 玩藝夏」，要讓親子們從做中學，體會藝術的無限魅力！

「435 玩藝夏」由充滿歡笑與正面能量的迪士尼動畫電影打頭陣，並邀請園區進駐團隊「玩具博物館」與進駐藝術家們，帶領親子朋友一起學習臺灣特有的藝術文化、用身體的五感去體會藝術的多元面貌！在 8 月最後兩個週末，特邀「萬花筒劇團」、「野孩子肢體劇場」以及「壞鞋子舞蹈劇場」，帶來富含教育與時代意義的精采演出，為暑假畫下歡樂美好的句點。

此外，還有 2017「435 園區再生玩藝節」盛大展演，讓孩子們在運用再生材料創作的過程中，進一步認識自然環境，傳達永續環境的重要性。

MED#161 時光保物
穿針引線修本書

資料提供／新板藝廊

Information >>

日期
即日起至 08/27

地點
新板藝廊
（板橋區漢生東路 166 號 3 樓）

電話
02-2950-6606 服務臺

官網
www.culture.ntpc.gov.tw

更多活動詳情請上
官網或電洽查詢

是否著迷於動漫小說裡的「奇幻野獸」？新板藝廊展出多件紐約大都會美術館百年石膏模製品，包含帕德嫩神殿、巴黎聖母院等建築雕塑，當中藏匿著許多珍奇異獸，等著大小朋友來探險！

石膏野獸國探險記

兒藝節期間推出全新的小小修護師活動，透過如奇幻小說般的故事坊，激發小朋友的想像力！在文物清潔體驗中，近距離觀察百年石膏模製品，以紙偶設計、圖文創作，引導小朋友親手設計出一隻自己的奇幻獸！

兒童紙張藝術工作坊

此外，新板藝廊也以書本為主題，推出各樣有趣的紙張玩藝坊，有好玩可愛的立體怪獸卡片製作、怪獸摺紙，也有傳統藝術流沙箋、拓印等，一起和紙張同樂，感受紙張獨有的溫度和觸感！

博物館家族系列活動

資料提供／新北市政府文化局

Information >>

日期
即日起至 08/13

地點
鶯歌陶瓷博物館
（鶯歌區文化路 200 號）
黃金博物館
（瑞芳區金瓜石金光路 8 號）
淡水古蹟博物館
（淡水區中正路一段 6 巷 32-2 號）
十三行博物館
（八里區博物館路 200 號）
林本源園邸
（板橋區西門街 9 號）
坪林茶業博物館
（坪林區水聳淒坑 19-1 號）

官網
www.culture.ntpc.gov.tw

更多活動詳情請上官網查詢

即日起至 8 月 13 日，新北市 6 大博物館也將加入兒童藝術節的行列，帶來超過 10 種活動，要讓爸爸媽媽與孩子們，感受滿滿的藝術體驗。

黃金博物館推出「金工體驗」，在講師指導下，小朋友可以敲打出英文字母的點字代碼，做出專屬紀念品，小朋友還要根據線索，用畫把躲在博物館裡的「金妖獸」揪出來。淡水古蹟博物館邀請大家透過尋找怪獸活動，發現古蹟的建築特色。坪林茶業博物館則邀請大家揪出 2 隻茶獸，就能獲得超可愛的茶獸小禮。

鶯歌陶瓷博物館聘請外國陶藝家以英文上課，教大家以陶土做妖怪。國定古蹟林本源園邸邀請鴻德醒獅團帶來表演及體驗活動，教小朋友認識傳統工藝和表演藝術之美。十三行博物館則規劃兒童劇場、故事屋、手作部屋、電影院等多項活動。

府中 15 兒童影展
萌獸大進擊

資料提供／府中 15 紀錄片放映院

Information >>

日期
08/01-08/31

地點
府中 15 新北市紀錄片放映院
（板橋區府中路 15 號）

電話
02-2968-3600#270 何小姐

官網
web.fuzhong15.ntpc.gov.tw/films

更多活動詳情請上官網或電洽查詢

充滿歡樂與活力的 8 月暑假，「府中 15 紀錄片放映院」將搭配新北市兒童藝術節，推出「萌獸大進擊」主題影展，從動畫到電影全是國際級大作，讓這些萌萌惹人愛的動物與怪獸，陪伴孩子們度過想像力冒泡的夏天。

國際萌獸動畫大進擊

日本動畫《你看起來很好吃》，改編自人氣繪本作家宮西達也的熱銷作品：原先認定自身是草食性恐龍的哈特，某日意外發現自己實為肉食性恐龍的真相，牠因此離開家人獨自生活，在路邊遇見一隻剛從殼裡爬出來的甲龍寶寶，便糊里糊塗當了爸爸，但是，草食性動物與肉食性動物是否可以擁有父子親情？

英語動畫作品《小莫莉大冒險》，主角莫莉本身就是隻小怪獸，當爸媽要去蛋蛋島準備孵出「小小怪」的時候，莫莉決心跟著前往。

2014 年的《海洋幻想曲》，由曾獲奧斯卡提名的愛爾蘭動畫導演湯姆摩爾執導，將古老傳說的時空，搬移至現代，開啓一段結合海洋神話及家族祕密的奇幻之旅，平面手繪風格搭配《鵬程千萬里》、《放牛班的春天》法國作曲大師布魯諾寇萊的動人配樂，在當年多倫多影展首映後廣獲好評。

國際萌獸電影大進擊

荷蘭電影《天鼠探險隊》，從主角梅拉剛搬到小鎮上，認識小老鼠畢畢，拉開序曲，梅拉更帶著牠一起露營，在林間草原上，畢畢居然被貓頭鷹抓走了，梅拉只好與新朋友一同到野外四處搜尋，這段冒險讓梅拉漸漸認識到什麼是友誼。

丹麥出品的《超能蟻男孩》，講述佩爾被實驗室的超級螞蟻咬到，意外獲得超人力量，他和漫畫迷同學威廉合作，超級英雄於是誕生，此時，壞蛋跳蚤人竟然擄走他的心上人，蟻男孩要怎麼鏟奸除惡、英雄救美？

來自德國的《胡說小鎮》，是導演維特漢米爾重返家鄉、以兒童視角出發的童趣之作，故事開始於浣熊幫的小孩成員們，因為爸媽們為了讓小鎮成為跨國企業新產品的試驗中心，竟然逼他們吃奇怪的加工品，還把祖父母都送去養老院，這五個早熟愛闖禍的小天才，決定趁大人們「意外」昏睡時，勇敢「出任務」，讓小鎮變得不再平凡。

整個 8 月，「府中 15 兒童影展—萌獸大進擊」推出來自不同國家、榮獲許多影展大獎的兒童電影，以可愛動物與怪獸為故事主角，富含教育意義，每一部都是適合闔家觀賞的優質作品，歡迎大家帶著不老的童心，走進放映院，細細品味純真時光。

全國原住民樂團創作大賽
新北市第 7 屆原 Band 大賞

資料提供／新北市政府原住民族行政局

Information >>

日期
08/06（決賽）

地點
碧潭東岸廣場
（新店區新店路）

電話
02-2960-3456#3987 陳小姐

官網
www.ipb.ntpc.gov.tw

更多活動詳情請上
官網或電洽查詢

原住民族的音樂，豐富多元，又充滿熱情與活力，因極具感染力和爆發力的唱腔，以及獨特的表演風格，總是可以驚豔華語歌壇，因此深受大眾喜愛。

首創「樂團」競賽　原 Band 震撼全臺

新北市政府於民國 100 年創全國之先，以「樂團」的表演方式，作為原住民族音樂藝術推廣的主角，舉辦「原 Band 大賞—全國原住民樂團創作大賽」，不僅完整展現原住民的音樂創作能量，更以族語作為演唱，將原住民族的文化內涵融入現代音樂元素當中，已引起新一代原住民青年學子的注意，紛紛正視母語的力量。

原住民族搖滾盛事　原音 High 翻仲夏

「原 Band 大賞」籌辦至今，已邁入第 7 年，希望藉由樂團賽事，選拔出優秀的原住民音樂人才，讓國內外朋友都能欣賞到獨特多樣的原住民音樂曲風。

今年規劃舉辦的「新北市第 7 屆原 Band 大賞—全國原住民樂團創作大賽」，除提供深具表演細胞及音樂天份的原住民優秀樂團一個展現自我的舞臺，總獎金更高達新臺幣 60 萬元，世大運主題曲冠軍「I-WANT 星勢力」也應邀擔任活動代言人，一場匯聚原住民族文化元素的搖滾盛事，即將在新北市正式展開。

第 7 屆原 Band 大賞　現場與直播比精采

「第 7 屆原 Band 大賞」的初賽，以現今最夯的網路直播方式，把初賽實況呈現給所有關心原住民族音樂創作的朋友。

同時邀請大家於 8 月 6 日，來到新店碧潭東岸廣場，一睹進入決賽的 12 強，在舞臺上所爆發的搖滾熱力！至於無法親臨現場欣賞決賽的朋友們，也無須抱憾！新北市政府原住民族行政局同樣將以網路直播方式，讓大家都能收看到最精采且最完整的活動賽事。

賞文創、享美食　認識原汁原味與原藝

決賽當天，除了原住民樂團創作大賽，舞臺周邊也設置了文創市集、原民特色美食攤位，以及農夫市集，提供市民朋友們自更多的面向認識原住民族文化。此外還有「打卡按讚送好禮」的活動，歡迎市民朋友們踴躍參加。

想親身感受原住民熱力四射、精采絕倫的音樂競賽，千萬別錯過一年一度的原住民樂團音樂盛事，「新北市第 7 屆原 Band 大賞」即將嗨翻今夏！

夏日原創音樂季
淡水漁人舞台

資料提供／新北市政府觀光旅遊局

Information >>

日期
即日起至 08/20
每週六、週日，18:00-20:00

地點
淡水漁人碼頭／觀海廣場
（淡水區觀海路 199 號）

電話
02-2960-3456#4075 周小姐

官網
tour.ntpc.gov.tw

更多活動詳情請上
官網或電洽查詢

2016 年，淡水漁人碼頭的觀海廣場上，設立了全新的戶外原創音樂基地—「淡水漁人舞台」。在夕陽餘暉映照下，許多獨立樂團在此賣力演出，大家跟著吶喊唱和，啜飲淡淡啤酒花，空氣中還飄散著迷人的烤魚香！

今年，澎湃的記憶鮮明如昨，召喚著樂迷們回返，新北市政府更將展演規劃再升級，在每個週六、週日的夜晚，邀請不同樂風的代表樂團，帶領大家認識更有深度、更有層次的獨立音樂。周邊的貨櫃市集也將提供更多好吃、好玩的選擇，漁人碼頭商店街的特色美食，同樣不可錯過！

漁人碼頭 YouBike 站點今年也建置完成，朋友們不妨騎著 YouBike，悠閒地探訪淡水，追著海風到「漁人碼頭」，捕捉無敵海景與全臺最美夕陽，最後在「漁人舞台」欣賞獨立樂團表演，體驗全新的淡水風情。

八里時光機

資料提供／新北市立十三行博物館

Information >>

日期
即日起

地點
新北市立十三行博物館／
2 樓環形展廳
（八里區博物館路 200 號）

電話
02-2619-1313#603 張小姐

官網
www.sshm.ntpc.gov.tw

更多活動詳情請上
官網或電洽查詢

藉由視覺互動影像、虛擬實境、多媒體賞析及擴增實境視訊直播等互動技術，新北市立十三行博物館啓動時光之旅，帶領大家從臺北港一路回到史前十三行時代，深刻認識八里地區的發展。

六千年前北臺灣人群的生活樣貌

距今約六千年前，「八里」是北臺灣地區最早有人群生活的地點之一。代表北部金屬器時代的「十三行文化」，即以八里的「十三行遺址」命名，遺址蘊含豐富的生活遺物，不僅呈現十三行人的生活面貌與工藝技術，也能讓現今的人們一窺當時所屬的自然環境。

走訪「八里時光機」　貼近十三行人

今夏，十三行博物館特別推出「八里時光機」，帶領大家走進千年前的十三行人聚落，接觸十三行人的生態環境與生活，並且親見八里的時代演變。

音樂人類學特展
因為音樂

資料提供／新北市立十三行博物館

Information >>

日期
即日起至 12/17

地點
新北市立十三行博物館／
第一特展廳

電話
02-2619-1313#316 馬小姐

官網
www.sshm.tpc.gov.tw

更多活動詳情請上
官網或電洽查詢

從史前人類的祭祀樂器，到當代的多元音樂形式，音樂隨著人類的文化演變，在不同時期呈現各種風格。是音樂改變了人類，還是人類改變了音樂？

音樂是什麼？

許慎《說文解字》：「音，聲也。生於心，有節於外，謂之音。」音樂，是人類經過思考組織過後的聲音（或時間），透過人心去想像所創造。考古文化中發現史前人類的祭祀樂器，說明音樂在古代的功能。隨著人類文化的發展，音樂在各個時期呈現不同演變，到了當代，已是隨處可聽到的各式生活音樂。

西洋、東方、經典　多種音樂場景體驗

此次特展，十三行博物館將用音符帶領大家步入華麗的巴洛克風格沙龍，一探早期屬於貴族娛樂的西方室內樂，欣賞距今約 240 年的小提琴等古典樂器的優雅形式之美，並透過體感指揮互動遊戲，模擬指揮交響樂團的感受。

另外，每一地區的音樂，皆有其專屬的風格及民族獨特性，透過樂曲的音階就可能顯示出文化背景以及曲調系統。在展區中，不但有臺灣原住民族音樂的介紹，還有歌仔戲及布袋戲體驗，讓朋友們可以深度認識族群音樂的特性。

除了透過互動、樂器及音樂欣賞，可以認識東、西方音樂，展區還打造出歌劇院及經典音樂劇場景，讓參訪者身歷其境，成為最佳男女主角！

錄音改變音樂形式　製作自己的單曲

因為人們對於音樂的需求，讓音樂傳播有不同的方式，也改寫音樂產業的歷史。現場展示精美的機器演奏家—「自動樂器」，並從留聲機開始，認識錄音媒介的起源，接著進入臺灣老唱片行，聆聽臺灣第一張商業發行唱片及第一首流行歌曲，觀賞臺灣經典黑膠唱片封面，看看媒體對音樂傳播的影響，更可至特別打造的錄音室中，錄製屬於自己的單曲，並拍下漂亮的封面！

音樂不滅　經典不朽

流傳至今的音樂，因為讓聽者感動，產生共鳴，因此經典而不朽。傳承音樂文化及技藝，是大家必須關注與持續推廣的議題。此次特展將特別介紹登錄為臺灣文化資產的「楊秀卿說唱藝術」、「王錫坤製鼓工藝」和「吳宗霖銅鑼工藝」，期盼藉此傳遞音樂的有形與無形文化資產，讓身處在多元音樂形式世界的人們，更為珍惜音樂的價值。

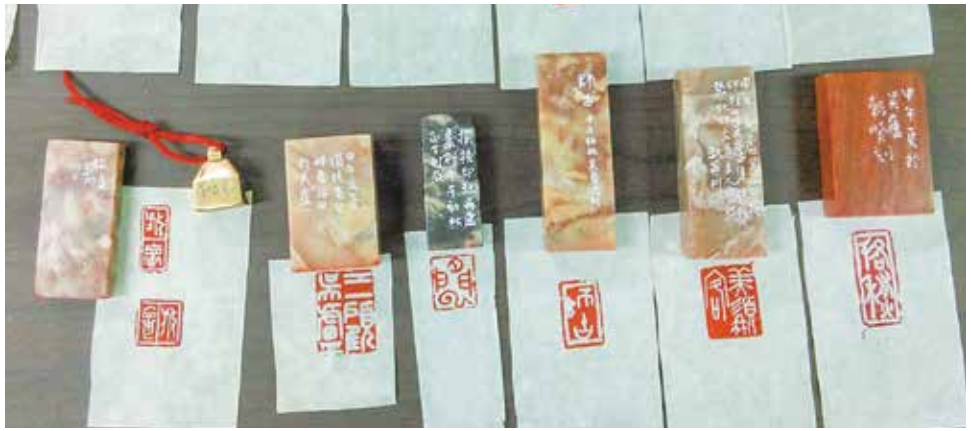

2017 新北市擺接印社聯展
朱痕墨韻

資料提供／新北市立淡水古蹟博物館

Information >>

日期
即日起至 08/13

地點
新北市立淡水古蹟博物館／
海關碼頭 B 棟
（淡水區中正路 259 號）

電話
02-2626-4842 服務臺
02-2621-2830#214 李小姐

官網
www.tshs.ntpc.gov.tw

更多活動詳情請上
官網或電洽查詢

以「書法字體」結合「鐫刻」製作印章的篆刻藝術，因於方寸之中、紅白之間，創造各種美的結構和形式，且字體多為篆書，故稱為「篆刻」。

「篆刻藝術」由作為權力和憑證的古璽印發展而來，明代以後，發展成獨立的藝術樣式，形成各種風格流派。現今在臺灣地區，承襲與推廣篆刻藝術的有大學院校、藝術團體及文人雅士等等。

1997 年，以土城區舊地名「擺接」，所成立的「新北市擺接印社」，便以推廣篆刻藝術生活化為創社宗旨，每年舉辦師生成果聯展，今年更以「朱痕墨韻」為題，首次於淡水辦理年度社員聯展，除有篆刻印拓與印章原石的「朱痕」展現，並有書法、水墨、陶刻等「墨韻」作品展示共計 58 件，每件作品皆蘊含篆刻藝術的趣味與創作者的風雅。

劉興欽畫展
憶當年

資料提供／新北市客家文化園區

Information >>

日期
即日起至 09/03

地點
新北市客家文化園區／
巧之藝廊、常設展區
（三峽區隆恩街 239 號）

電話
02-2672-9996#307 吳欣怡

官網
www.hakka.ntpc.gov.tw

更多活動詳情請上
官網或電洽查詢

民俗畫，刻畫生命的真實體驗，承載文化的歷史軌跡，這是藝術家劉興欽於深耕漫畫與發明領域外，長年以臺灣民俗為主題創作的重要因素。

此次畫展的系列作品，是劉老師透過對生活的細膩感受，展現藝術的美感，在活潑的墨線下，交織出臺灣早年節慶活動暨百工風華的點點滴滴，並以三個主題相互串聯，「跍著客家尞節慶」區，以慶典為主軸，透過畫作認識客家祭典習俗；「客家百工百業」區，描述客家先民討生活的智慧；「古早客味濃」系列，則以鄉土日常生活為寫照。

遊客於欣賞極富故事性的作品同時，藉由劉興欽老師的作品，更能貼近客家重要節慶、祭典、飲食等多樣風情，感受畫作所詮釋的客家風華。

陶瓷藝術園區
夏日戲水趣

資料提供／新北市立鶯歌陶瓷博物館

Information >>

日期
即日起至 10/01

地點
新北市立鶯歌陶瓷博物館／
陶瓷藝術園區水廣場
（鶯歌區文化路 200 號）

電話
02-8677-2727#831 服務臺

官網
www.ceramics.ntpc.gov.tw

更多活動詳情請上
官網或電洽查詢

新北市立鶯歌陶瓷博物館的「陶瓷藝術園區」，在民國 97 年正式開園，分為「風、水、土、火」廣場，其中位於水廣場的公共藝術品「永恆浮動的球體」，同時也是「戲水區」，夏令期間，在每週二至週日的上午 9 點 30 分至下午 5 點，特別免費開放大家戲水遊樂，假日則延長至下午 6 點。每週一不開放使用，以進行水質檢測及維護。

戲水區旁的兒童遊戲區同時開放玩沙，並有簡易的沖洗區及提供熱水清洗的淋浴間，非常貼心及方便。戲水區周邊的草坪野餐區、窯烤美食區、陶瓷體驗區、大型沙坑區及位於室內的小陶窩親子遊憩區等，都是全家大小共遊共樂的好去處。

開心玩樂時，請記得共同維護環境清潔，也勿攀爬公共藝術品，讓人人都能享有乾淨又安全的戲水區。

開山 120 週年紀念展
礦山那些年

資料提供／新北市立黃金博物館

Information >>

日期
即日起至 2018/02/25

地點
新北市立黃金博物館
（瑞芳區金光路 8 號）
金瓜石勸濟堂
（瑞芳區祈堂路 53 號）

電話
02-2496-2800#2808 張簡傛文

官網
www.gep.ntpc.gov.tw

更多活動詳情請上
官網或電洽查詢

位居臺灣東北角的水金九地區，經常是國內外旅人到訪的旅遊勝地，漫步穿梭山城之中，不難發現礦業遺跡或礦業設施，這些是構築水金九礦業文化的核心，也見證臺灣金銅礦業的發展史。

金瓜石礦山於 1897 年（明治 30 年）開始大規模系統性的探礦、採礦，歷經不同經營者及政權更迭，今年適逢金瓜石礦山開山 120 週年，黃金博物館特別於煉金樓 2 樓特展室，規劃「開山歷史」展區，透過大歷史觀，一探 120 年來水金九礦山的礦業發展變革與歷史脈絡。

同時在金瓜石勸濟堂的「山城記憶」展區，展示 15 位臺、日耆老所提供的照片，讓大家透過居民生活的視角，看見 1980 年代以前，山城的景觀建築、民俗節慶，以及已不復見的交通車站和校舍變化等，遙想礦業山城的故事與記憶。

茶裝茶
茶包裝美學特展

資料提供／新北市坪林茶業博物館

Information >>

日期
即日起至 2018/06/03

地點
新北市坪林茶業博物館
（坪林區水聳淒坑 19-1 號）

電話
02-2665-6035#101 服務臺

官網
www.tea.ntpc.gov.tw

新北市坪林茶業博物館

更多活動詳情請上
官網或電洽查詢

從神農氏發現茶葉開始，無論是東漢華佗《食論》，或是唐代陸羽《茶經》，皆留下茶文化的紀錄，宋代吳自牧在《夢粱錄》寫道：「蓋人家每日不可闕者，柴米油鹽醬醋茶。」更揭示了茶與常民生活密不可分的關係。茶在千百年漫長的傳承歲月中，隨著時代不停變化發展，見證了人類飲食文化的演進，也成為大眾生活中不可或缺的重要角色。

茶裝美學

品味歷史、茶葉、人文交織而成的動人餘韻

在時代更迭中，人們運用不同的材質包裝茶葉，除了達到保鮮及運輸便利等功能外，茶包裝的造型與圖像設計，同時也扮演著訊息傳遞的媒介，忠實反應當時的社會風尚、日常語彙、生活美學，呈現文化的變遷與發展。

此次特展以「茶裝茶」為名，藉由諧趣的臺語發音 Tê Tē Tê，暗藏展覽主題概念，臺語發音極為相似的「茶」和「裝」，彷彿暗喻著「茶裝」與「裝茶」之間妙不可言的關聯。展覽內容聚焦描繪「臺灣茶葉包裝」及「藏茶器皿」，從歷史人文、造型結構、藝術美學和品牌行銷等層面，逐一解構論述，展示臺灣茶裝設計的百年風華，並介紹東茶西傳後，世界茶裝的各異風貌，同時展望未來茶裝設計的無限可能。

茶裝解構

探索茶裝中的文化符碼

茶葉的包裝形式多變，因應不同時代的功能需求發展出相應的材質與造型結構，像是早期多以實用性為訴求，因此竹編、木製、麻布材質等容易就地取材的元素都是常見的素材；到了近代隨著工藝技術的發達以及貿易銷售的需求，茶裝無論從材質、形式、造型開始有了不同的突破創新，在功能上也跳脫單純作為「容器」的思維，期望能結合使用者品茶的行為，達到增添品茶樂趣的功能。時至今日，由於品牌行銷與包裝設計已逐漸成為一門顯學，茶裝設計進入百花齊放的時代，除了傳遞品牌的經營理念以及價值，也更加重視美學意涵的呈現。茶裝的發展，就如同一部生活史的縮影，述說著不同時期的品茶文化與時代意義。

如果說「品茶」是一門生活的藝術，而「茶裝」則是成就品茶藝術不可或缺的元素，茶香雖難以藉由茶裝永久封存，人們卻能從一件件茶裝中看見時代的樣貌！在此次特展期間，茶博館也會搭配展覽主題，舉辦一系列豐富的教育推廣活動，用輕鬆活潑的方式，與大家分享更多有趣的茶葉故事！

靚艷藍染．絕色三峽
2017 新北市三峽藍染節

資料提供／新北市三峽區公所

Information >>

日期
即日起至 08/20

地點
三峽歷史文物館
（三峽區中山路 18 號）
三峽祖師廟前廣場
（三峽區長福街 1 號）

電話
02-2671-1017#504 林小姐

官網
www.sanxia.ntpc.gov.tw

更多活動詳情請上
官網或電洽查詢

因復古和流行的交互影響下，傳統的染布工藝，再度成為時尚服飾的焦點，「藍染工藝」也在各地藍染工作室的成立中，漸漸受到注意。

為了瞭解歷史發展的過程，找回往日的榮景，自 2002 年開始，三峽區公所年年舉辦藍染節活動，循著藍色隧道的足跡，完成藍染文化傳承與再造的工作，至 2017 年即將邁入第 16 屆。16 年來，透過藍染活動的推展，吸引無數國內、外人士來到三峽，認識藍染文化。2017 年適逢三峽老街百年紀念，更將規劃一系列活動，結合在地社區及學校團體，擴大社區居民的參與，展現染布街的風情與魅力。

色藝染特展　看見藍染工藝創新發展

「2017 新北市三峽藍染節」以「色藝染特展」拉開序幕，各地藍染工作坊齊聚三峽歷史文物館，聯手展出豐富多樣的藍染及植物染作品，邀請大家一起來看看藍染工藝的創新發展。

藍染 DIY 體驗　了解天然染布的奧義

想要真正體會藍染工藝的朋友，還可以參加「藍染 DIY 體驗」，除有藍染專家介紹各式藍染植物、藍染的製作過程，也會示範各種簡易的紮染技法，現場體驗藍染的樂趣。

職人小旅行　深探三峽文化特色

除了靜態展示及 DIY 體驗，今年藍染節的系列活動，更結合藍染與三峽在地職人（如：木雕、粉線、製油、製茶、紙糊等傳統工藝），規劃一日旅遊，每梯次限額 40 名。在職人的引導下，參加活動的朋友更能深入了解三峽的文化底蘊。

長福橋上　飽覽三峽風華

8 月 6 日下午 5 點，最精采且令人期待的主場活動將於祖師廟前廣場盛大登場。三峽各機關團體與社區、學校，將以藍染衣飾為主要裝扮，進行「踩街樂遊趣」。在地優質表演團體也將結合表演藝術、藍染工藝及客家文化，於「三峽風華主場秀」中，藉由說唱、音樂、舞蹈、戲劇等精采表演，引領大家從多種視角體驗藍染的文化色彩，看見藍染產業與文化的活力。主場活動周邊的「文化列車」，三峽當地藍染工作室、文史工作室、在地職人、農會及原住民團體也將介紹藍染文化、藍染手作及地方產業。歡迎市民朋友及國內外友人來到三峽，共度別具色彩的藍染嘉年華。

「2017 新北市三峽藍染節」活動表

時間	活動主題	地點
07/19-08/20，09:00-17:00	「色藝．染」特展	三峽歷史文物館
07/22-08/20	藍染 DIY 體驗	三峽祖師廟前廣場及各工作坊
07/29-08/20	職人小旅行	三峽全區
08/06（日），17:00-20:30	三峽風華主場秀	三峽祖師廟前廣場
	踩街樂遊趣	三峽祖師廟前廣場
	文化列車	三峽祖師廟前廣場

應淇安烙畫個展
熱藝術

資料提供／新北市客家文化園區

Information >>

日期
即日起至 09/08

地點
新北市客家文化園區
（三峽區隆恩街 239 號）

電話
02-2672-9996 #307 吳欣怡

官網
www.hakka.ntpc.gov.tw

更多活動詳情請上
官網或電洽查詢

「燒烙畫」是現代創作的新名詞，於古代稱之為「火針」或是「火繡」，是最古老的繪畫藝術。古時，沒有電力，僅能以克難式工具燒燙創作，現今可運用燒烙焊接的電烙鐵原理，搭配各種型式的銅頭製成電烙筆，經由電力導熱，在木頭、竹子、紙張、帆布等各式媒材上創作。

應淇安老師自 8 年前開始從事創作燒烙畫，定居於高雄的她，致力於燒烙畫的教學與推廣，更先後在高雄市新客家文化園區、西螺老街、嘉意產業創新研發中心、佛光山嘉義會館等地展出創作，早期多以花朵、人物為主題，近年來以多樣風格為其創作發想。

「燒烙畫」為新北市客家文化園區首次展出的創作媒材，期望讓更多朋友瞭解並欣賞燒烙之美，感受不同風華的「熱藝術」。

淡水海關碼頭
假日藝文好去處

資料提供／新北市立淡水古蹟博物館

Information >>

日期
08/01-08/31

地點
新北市立淡水古蹟博物館／
海關碼頭園區
（淡水區中正路 259 號）

電話
02-2626-4842 服務臺
02-2621-2830#223 林小姐

官網
www.tshs.ntpc.gov.tw

更多活動詳情請上
官網或電洽查詢

位於紅毛城對面的淡水海關碼頭，擁有淡水河畔遼闊的視野，更隱藏只有在地人才知道的夕照祕境，每至傍晚時分，總是吸引男女老少至此捕捉漫天燦爛晚霞，享受靜謐又愜意的美好時光。

自從園區開放自行車牽車入園後，常見三五好友或闔家大小於此小憩片刻，園區更貼心準備打氣筒、簡易工具、飲水設備等提供需要的朋友使用，讓大家能有個美好的淡水輕旅行。

歡迎市民朋友至海關碼頭欣賞藝文，與家人、情人在園區啜飲香醇咖啡，欣賞療癒的音樂表演，一覽藝術與手作工作者的多元創意，或製作來自香港「人生有木錶」限量的 DIY 手錶，參與秀之藝術文化社的面具彩繪與版畫體驗，也可借用畫具寫生，在浪漫夕陽美景與古蹟中，過一個特別的父親節與七夕情人節！

106 年新北市太魯閣族文化活動

資料提供／新北市政府原住民族行政局

Information >>

日期
08/12（六）

地點
板橋區浮洲橋下

電話
02-2960-3456#3972 林小姐

官網
www.ipb.ntpc.gov.tw

更多活動詳情請上
官網或電洽查詢

臺灣目前經官方認定之原住民族計有 16 族，自 105 年新北市政府開始推動「各原住民族群祭儀文化」，透過活動，讓市民朋友重新認識及學習各族群文化之特色。

太魯閣族文化再現新北

「感恩祭 Mgay Bari」為太魯閣族重要的祭儀之一，目的是為「感謝祖靈賜予農作收成，食糧充滿，並祈求來年也能穀物豐收。」Mgay Bari 不僅嚴謹呈現部落的祭典文化，透過樂舞藝術，讓大家實際體驗太魯閣族文化之美。

原鄉體驗　共享文化薰陶

「106 年新北市太魯閣族文化活動」將於 8 月 12 日，在新北市板橋區浮洲橋下盛大展開，會場周邊也將設置一系列原鄉文化體驗區，讓市民朋友透過視覺欣賞與親身體驗，重新認識太魯閣族文化，共享部落文化薰陶。

LET'S GO! AKIBO 機器人家族展

資料提供／新北市藝文中心

Information >>

日期
08/12-09/24

地點
新北市藝文中心／第一展覽室
（板橋區莊敬路 62 號 1 樓）

電話
02-2253-4417#122 服務臺

官網
www.artcenter.ntpc.gov.tw

更多活動詳情請上
官網或電洽查詢

藝術家李明道 AKIBO 為跨藝術、設計 、流行文化領域代表人物，2000 年時藉由多媒體互動電子裝置，發展出一列系充滿童心想像與科技感的機器人，自此「機器人」成為其重要創作語言。

視機器人作品如子 啓動家族旅行

AKIBO 機器人裝置作品討喜、識別度高，以獨特當代美學創作語彙，讓科技化的機器人，也能傳達某種人性溫暖。作品多見於美術館、社區、校園、警局等處。他把每一件機器人作品都當做自己的孩子，於是以家族旅行的概念開始巡迴展出。

首度巨型圖鑑 X 即時互動　機器人大軍到新北

此次展出 10 年來百餘件作品，包括 20 組機器人藝術作品、9 組精細模型、100 隻公仔大軍，並首度以 30 米巨型全圖鑑呈現及即時互動裝置作品等，是 AKIBO 機器人史無前例的大集合。

顏瑞儀紙本創作個展
Collab

資料提供／新北市美麗永安生活館

Information >>

日期
08/13-09/10

地點
新北市美麗永安生活館
（中和區中和路 390 號）

電話
02-2929-8830 服務臺

官網
www.yalac.ntpc.gov.tw

更多活動詳情請上
官網或電洽查詢

紙本創作，是一連串縝密的思考，也是生活中流動思緒的集結。顏瑞儀以「影像」、「原型」、「小誌」構成完整的創作過程，突破規格框架的呈現方式，讓觀者與紙本的互動，是獨有的觸覺記憶，也是與創作者思維的一場對話。

平面設計者與紙張的私密關係

紙張，是平面設計者最重要的創作媒材。不同產地、纖維、質感的紙張，隱現著各樣魅力。碰觸書頁的同時，那滑過手指的微妙觸感，如同創作者站在前端與紙張的對話，形成一種私密的相處經驗。

紙本原型 Prototype 的實驗場域

顏瑞儀透過原型的創作，以不同的尺寸、頁數、裝禎形式，結合各種媒材和加工，於思考、練習、失敗、再思考的實驗旅程中，體悟視覺與觸覺感知的影響，更縝密而精準體現自我思維的面貌。

相惜相依．情繫林園
2017 霞海月老來新北市

資料提供／國定古蹟林本源園邸

Information >>

日期
08/22-09/10

地點
國定古蹟林本源園邸
（板橋區西門街 9 號）

電話
02-2965-3061-3#23、43 服務臺

官網
www.linfamily.ntpc.gov.tw

更多活動詳情請上
官網或電洽查詢

國定古蹟林本源園邸為板橋林家所興建，林家早年曾於大稻埕經商，鄰近的臺北霞海城隍廟香火鼎盛，為大稻埕重要民間信仰中心，除了城隍爺，月下老人也是其中奉祀的神明。

農曆七月初七的「七夕」，是華人地區以及東亞各國的傳統節日，林本源園邸自 2007 年首度邀請臺北霞海城隍廟，合作規劃「霞海月老來新北市」系列活動，深受好評，至今已邁入 11 週年。

今年的活動，邀請臺北霞海城隍廟的城隍爺、月下老人等五尊神明駐駕園邸，除了抓周、偷挽蔥嫁好尪，以及好孕臨門求子袋等傳統民俗體驗，因農曆七夕，也是讀書人的守護神—「魁星」的誕辰，林園特別規劃「獨占鰲頭—魁星踢斗文物特展」（蔡基益醫師珍藏提供），讓大家能祈求魁星賜與智慧。歡迎大家走訪林園，一同歡度七夕佳節。

春泥 II
眾聲相

資料提供／板橋 435 藝文特區
圖片提供／壞鞋子舞蹈劇場

知名藝文進駐團隊「壞鞋子舞蹈劇場」，秉持「人人都能舞蹈」的核心價值，於「435 玩藝夏」暑期活動裡，帶來由 6 位素人演員及 3 名專業舞者共同編織而成的全新作品—「春泥 II —眾聲相」，為園區的夏日慶典，增添在地人文的藝術光芒，展現「舞蹈」的多面性和獨特魅力！

結合板橋民情與地貌
壞鞋子舞動眾聲相

繼「彩虹的盡頭」入圍台新藝術獎之後，「壞鞋子舞蹈劇場」的藝術總監林宜瑾，持續以溫暖通透的洞察力，觀察臺灣社會如何影響個人處世態度，細心發現他人獨一無二的身形之美，並以「板橋 435 藝文特區」作為發想起點，結合板橋民情風景及園區地貌，創作出以人為本的「春泥 II —眾聲相」，探討舞蹈本質應來自於心底感受而舞動，單純如孩童隨旋律起舞，使觀者受情緒渲染而展開笑靨。

在臺灣傳統市場裡
6 位素人舞出真實之聲

由「壞鞋子舞蹈劇場」感動企劃「春泥 II —眾聲相」，從臺灣在地文化「傳統市場」為根本題材，透過舞蹈詮釋「市場」不僅是買賣交易的過程，還包含情感交流和資訊的互通。而此劇的表演主幹，是 6 位年過不惑的素人演員，他們在 3 名專業舞者引導下，將內心真實想法和感受，透過肢體語言與聲音淋漓傳達，這不僅是勇敢表達自我的過程，更是每個人如實踩在這片土地上，赤誠綻放的生命之華。

表演來自生活
動人的舞蹈新體驗

富含生命力及故事性的「春泥 II —眾聲相」，將於 8 月 26 日下午 2 點 30 分，在枋橋大劇院精采上演，這群深蘊生命故事的表演者將臺灣庶民生活掌故化為動人舞姿，打破一般人對「表演舞者」必定經過專業訓練的刻板印象，為「435 玩藝夏」帶來貼近生活層面的藝文演出，緊扣「壞鞋子舞蹈劇場」所傳達出的舞蹈價值，藉由舞臺上下相互化學變化，深入實踐「人人都能舞蹈」的理想，激盪出讓人難以忘懷的舞蹈觀賞新體驗！

「435 玩藝夏」除「壞鞋子舞蹈劇場」所帶來「春泥 II —眾聲相」震撼上演外，還有一系列體驗課程與露天表演會等多元活動，讓大小朋友在炎炎夏日從早到晚收穫不斷，歡迎扶老攜幼一同加入暑期限定的藝文馬拉松，享受夏日時光的悠閒美好！

Information >>

日期
08/26（六）

地點
板橋 435 藝文特區／枋橋大戲院（板橋區中正路 435 號）

電話
02-2969-0366#58 周先生（平日）
02-2969-0366#34 服務臺（假日）

官網
www.435.culture.ntpc.gov.tw

壞鞋子舞蹈劇場

更多活動詳情請上官網、臉書或電洽查詢

2017 藝饗新北市 愛上劇場

資料提供／新北市藝文中心

Information >>

日期
08/30-12/24

地點
新北市藝文中心／演藝廳
（板橋區莊敬路 62 號）

電話
02-2253-4417#103 丘小姐

購票
即日起，請洽兩廳院售票系統

官網
www.artcenter.ntpc.gov.tw

更多活動詳情請上
官網或電洽查詢

新北市政府文化局籌辦的「藝饗新北市—愛上劇場」，自 8 月 30 日起，12 檔精采表演，含括多部全臺首演的優質製作，將陸續在新北市藝文中心開演。

文化平權計畫特製節目

今年特別新闢的「文化平權計畫」，加入聽打、前臺手語翻譯服務，要讓觀眾用更多元的方式欣賞表演。

「舞蹈空間舞團」的《不聽話孩子的故事》系列 2—藍騎士和白武士，以極富創意的肢體風格與表演語彙，為大家搭起親子間的溝通話題。「黃翊工作室」的《黃翊與庫卡》，因編舞家童年的夢想是能有個機器人陪他玩，因此他為德國生產的工業機器人庫卡（KUKA）編寫程式，然後跟著庫卡翩翩起舞。這是黃翊睽違一年再度回臺，首次在新北市舞出享譽國際的新作。

經典音樂劇華麗登場

首度來新北的「安徒生和莫札特的創意劇場」，以新移民朋友的議題入戲，帶來由郎祖筠執導、黃韻玲擔任音樂設計的《新女性音樂劇：我的媽媽是 Eny》。「天作之合劇場」的《寂寞瑪奇朵》廣獲好評，今年第 3 度回歸加演，由倪安東、盧學叡、張世珮、程柏仁等實力派演員及唱將擔綱。曾製作多檔膾炙人口中文音樂劇的「愛樂劇工廠」，則帶來《逗趣兒童音樂劇：小羊晚點名，集合！》。

在地傑出演藝團隊相互爭輝

第三屆國際奧林匹克合唱大賽金牌得主—「台北華新兒童合唱團」的《童聲愛地球》，唱出孩童對環保與愛的美麗想像。「新象創作劇團」的《雜技兒童劇—想飛》，培訓多年的慢飛兒也加入雜劇演出，真實詮釋慢飛天使只是起步慢，他們也可以飛得高、飛得穩！「新北市交響樂團」帶來輕快的古典舞曲《躍動新北星》。「水影舞集」的《影子般的思緒—續話》，從一封必須等待 14 年才能拆的信，開啓舞者與已故父親間的溫柔對話。新進入選團隊—「隨心所欲樂團」，以臺灣常見花卉與特有花種，帶來傳承臺灣歷史文化，並整合現代音樂創作的《諸舞花》。

戲迷引頸期盼的年度製作

「故事工廠」導演黃致凱最新力作《黑色人性喜劇：莊子兵法》，從中國哲學謎題和密室遊戲，啓動人生勝負的探討。以關懷與愛為創作主軸的「大開劇團」，特別邀請全方位創作才女徐堰鈴，攜手打造思索科技與人性的《去火星之前》。兩部戲劇的新製首演，熱愛舞臺劇的朋友們千萬別錯過！

即日起至 07/31 起

即日起	八里時光機／新北市立十三行博物館／ 2 樓環形展廳	40
即日起	十三行海洋冒險 VR 體驗／新北市立十三行博物館／ 1 樓第 2 虛擬實境體驗室	40
即日起	客家文創 DIY 體驗／新北市客家文化園區／研習教室	40
即日起	客家文化園區．童玩體驗／新北市客家文化園區／禾埕廣場	40
即日起至 08/27	徐行—黃偉茜創作展／新北市立鶯歌陶瓷博物館／ B1 陶藝長廊	41
即日起至 08/27	藝宛陽春—第一屆淡水之美兒童水彩寫生聯展／新北市立淡水古蹟博物館／滬水一方藝文空間	42
即日起至 08/30	泥巴染布—土染 DIY ／新北市立鶯歌陶瓷博物館／ B1 兒童體驗室	41
即日起至 09/30	考古音樂盒 DIY ／新北市立十三行博物館／ 1 樓大廳	41
即日起至 11/05	綻放—新生代金工創作聯展／新北市立黃金博物館／金水特展室、煉金樓 1 樓特展室	42
即日起至 12/15	100% 言論自由—政論雜誌與反對運動特展／景美人權文化園區／兵舍 D	42
即日起至 12/31	小陶窩．親子遊憩區／新北市立鶯歌陶瓷博物館／陶瓷藝術園區風廣場	42

08/01–08/31

08/04-08/13	黃金博抓怪冒險之旅／新北市立黃金博物館、新北市市民廣場	46
08/04-09/10	繁華帶雨水香濃—林沛錦個展／新北市立淡水古蹟博物館／得忌利士洋行前棟	43
08/05	106 年 Hakka 戲棚 Show：伯公伯婆／新北市客家文化園區／演藝廳	49
08/05	怪獸種子拼貼 DIY ／新北市立淡水古蹟博物館／紅毛城 DIY 教室	47
08/05-09/10	圖像敘事的藝術—日本繪本演進史特展／國立臺灣圖書館／ 4 樓雙和藝廊	45
08/08	2017 林園週二樂齡日— 8 月廟宇刺繡之美／國定古蹟林本源園邸	50
08/11-08/12	夜宿圖書館．圖書館閱夜閱有趣／新北市立圖書館總館／ 3 樓舞臺區	51
08/11-09/24	器語非凡．國立臺灣工藝中心—鶯歌多媒材研究會陶藝創作聯展／新北市立鶯歌陶瓷博物館／ 3 樓市民陶藝平臺	52
08/12	排灣之美．金工體驗活動／新北市立黃金博物館／煉金樓廣場遮雨棚	52
08/12	2017 林園傳藝 maker．技藝猶新—穿針引線刺繡體驗／國定古蹟林本源園邸	55
08/13-09/10	Collab —顏瑞儀紙本創作個展／新北市美麗永安生活館	52

即日起 ▶ 08.06 起

Art News

八里時光機

時間｜即日起
地點｜新北市立十三行博物館／2 樓環形展廳
地址｜八里區博物館路 200 號
電話｜ 02-2619-1313#310 彭先生

以不同數位互動技術，帶大家認識八里當代的生態環境、民國初年的淡水河航運、清代漢人與原住民族的關係、史前十三行聚落生活，及八里自然形成史。

十三行海洋冒險VR 體驗

時間｜即日起
地點｜新北市立十三行博物館／1 樓第 2 虛擬實境體驗室
地址｜八里區博物館路 200 號
電話｜ 02-2619-1313#603 張小姐
報名｜每日限額 50 名，臨櫃報名

十三行博物館推出全新虛擬實境遊戲。玩家將扮演冒險者進行體驗，尋找水下文物，引發對於探索海域文史的興趣。

淡水古蹟守衛兵造型徵求—Woody 熊熊要換裝

時間｜即日起至 08/31
電話｜ 02-2621-2830#225 黃小姐
報名｜網路報名 goo.gl/i0KHMO

新北市立淡水古蹟博物館正在為古蹟守衛兵 Woody 徵求創意服裝造型！邀請淡水區各級學校的大小朋友一起動動腦，不論是春裝、秋裝、夏裝、冬裝，還是時尚風、文青風、運動風都可以，詳情請洽活動網頁。

鶯歌陶瓷博物館．手拉坯DIY

時間｜即日起，每週六、週日，10:00-12:00、13:00-17:00
地點｜新北市立鶯歌陶瓷博物館／陶瓷藝術園區土廣場
地址｜鶯歌區文化路 200 號
電話｜ 0937-005-097 黃師傅
費用｜ 350 元
報名｜現場報名

由做陶超過 20 年的黃師傅親自教學，市民朋友可以輕鬆完成盤子、碗、杯子等器具，經過裝飾後就是專屬的食器，歡迎大家前來體驗。

客家文創DIY 體驗

時間｜即日起，每週六、週日、國定假日，13:30-17:00
地點｜新北市客家文化園區／研習教室
地址｜三峽區隆恩街 239 號
電話｜ 02-2672-9996#303 曾小姐
費用｜ 100/200 元
報名｜團體可於開園日預約體驗

DIY 體驗包含客家美食粢粑（麻糬）、湯圓、擂茶及水粄（碗粿）；還能親手製作風車、祈福燈，及利用黏土做出盒子、相框等，種類豐富、知性又有趣，歡迎大小朋友一起動手玩創意。

客家文化園區．童玩體驗

時間｜即日起，每週六、週日、國定假日，09:30-11:30、14:30-17:30
地點｜新北市客家文化園區／禾埕廣場
地址｜三峽區隆恩街 239 號
電話｜ 02-2672-9996#304 賴小姐
費用｜ 免費
報名｜團體可於開園日預約體驗

歡迎大家結伴到客家文化園區，場內有各項打陀螺、吊水瓶、踩高蹺、玩扯鈴等童玩體驗，一同回味童年的玩樂時光。

徐行—黃偉茜創作展

時間｜即日起至 08/27
地點｜新北市立鶯歌陶瓷博物館／B1 陶藝長廊
地址｜鶯歌區文化路 200 號
電話｜ 02-8677-2727#831、832 服務臺

陶藝家黃偉茜曾獲陶瓷新品獎「創意設計獎」、第 30 屆桃源美展第 2 名，及入選奧地利卡芬堡第 7 屆國際陶藝雙年展。此展以「孤獨中徐行」為題，把創作過程的舉步維艱，但依舊堅持前進的能量，轉化為一系列的作品！

泥巴染布—土染DIY

時間｜即日起至 08/30
地點｜新北市立鶯歌陶瓷博物館／B1 兒童體驗室
地址｜鶯歌區文化路 200 號
電話｜ 02-8677-2727#831、832 服務臺
費用｜ 250 元
報名｜網路報名 goo.gl/JQGnLQ

兒童體驗室首次推出土染 DIY 課程，由專業的陶藝老師指導，並使用環保的礦物染料，把棉布方巾染上自己喜歡的顏色！歡迎小朋友一起玩染布。

不得不知的權益：新舊菸品辨識報你知

時間｜即日起
地點｜財政部北區國稅局／板橋分局
地址｜板橋區文化路一段 48 號
電話｜ 02-2968-3569#518 林小姐
費用｜ 免費

6 月 12 日起新生產或進口的紙菸，調漲菸稅 20 元，將全數用於長照支出。新的菸盒上會印有「N51.8」、「T51.8」、「NT51.8」；或貼有「菸稅」的辨識標記。請市民朋友購買時多加留意。

三峽北大分館．成人書法班

時間｜即日起至 09/23，每週六，09:30-11:30
地點｜新北市立圖書館三峽北大分館／3 樓多功能教室
地址｜三峽區學成路 396 號
電話｜ 02-8671-5735#14 簡小姐
費用｜ 100 元
報名｜電話或臨櫃報名

老師教授書法概念與技法，透過實地練習，體驗揮毫書法的樂趣，並欣賞中國文字藝術之美，提升藝文涵養和氣質。

十三行博物館週二樂齡日：肉干傳香樂悅揚

時間｜即日起至 09/26，每週二
地點｜十三行博物館、阮的肉干概念館
地址｜八里區博物館路 200 號、三重區重新路四段 27 號
電話｜ 02-2619-1313#603 張小姐
費用｜ 350 元
報名｜每場限額 20 名，電話報名

透過特展了解音樂與人的關連，並有 VR 體驗，及手作風車竹笛，下午到「阮的肉干產業概念館」，認識肉干製程、DIY 餓魔披薩，歡迎揪團參加！

考古音樂盒DIY

時間｜即日起至 09/30，每週六、週日，10:30、13:30、15:30
地點｜新北市立十三行博物館／ 1 樓大廳
地址｜八里區博物館路 200 號
電話｜ 02-2619-1313#603 張小姐
費用｜ 60 元
報名｜每場限額 10 名電話報名，其餘臨櫃報名

配合「音樂人類學特展」，推出以考古意象，和十三行出土文物為元素的「輕質土音樂盒 DIY」，透過動手做的過程，深化市民朋友對考古博物館的認識。

考古夾夾樂：文具夾DIY

時間｜即日起至 09/29，週一～週五，
10:00、11:00、13:00、14:00
地點｜新北市立十三行博物館
地址｜八里區博物館路 200 號
電話｜ 02-2619-1313#603 張小姐
費用｜ 20 元
報名｜每日限額 25 名，團體報名
（限國小 1 年級 - 國中 3 年級學生，含家長）

帶領學童透過考古出土的文物和現象，推測千百年前人們的生活方式，並以輕質土捏塑考古出土器物、陶罐，裝飾文具夾，從活動中了解古代工藝。

藝宛陽春—第一屆淡水之美兒童水彩寫生聯展

時間｜即日起至 08/27
地點｜新北市立淡水古蹟博物館／
滬水一方藝文空間
地址｜淡水區觀海路 91 號 5 樓
電話｜ 02-2805-0308 服務臺
費用｜免費

2016 年秋天，來自各地國小學童齊聚淡水，於區內各個美麗角落，用畫筆描繪心中最動人的淡水。此次展出 59 幅優秀作品，透過孩童的畫作，邀請大家用不同的方式與角度欣賞淡水之美。

綻放—新生代金工創作聯展

時間｜即日起至 11/05
地點｜新北市立黃金博物館／
金水特展室、煉金樓 1 樓特展室
地址｜瑞芳區金光路 8 號
電話｜ 02-2496-2800#2870 王小姐

邀請 6 位年輕、勇於向世界發聲、接軌國際的臺灣新生代金工創作者，包括陳郁君、江枚芳、李恆、陳映秀、吳淑麟、趙永惠，從其作品一窺臺灣當代金工新生代的創作成果。

100% 言論自由—政論雜誌與反對運動特展

時間｜即日起至 12/15，週二～週日，
09:00-17:00
地點｜景美人權文化園區／兵舍 D
地址｜新店區復興路 131 號
電話｜ 02-8219-2692 丁小姐
費用｜免費

多少臺灣的民主運動前輩曾經為爭取「100% 言論自由」，不惜坐牢甚至犧牲生命。特展透過一系列文字說明、政論雜誌原件與圖片展示，讓大家了解數十年來，政論雜誌與反對運動，如何扮演民主政治的推手。

快樂學堂

時間｜即日起至 12/31
地點｜新北市銀髮族協會
地址｜中和區中山路二段 64 巷 9 號
電話｜ 02-2242-9899 陳小姐
費用｜ 30 元

鼓勵長者多多參與社區活動，每週至少 3 次走出戶外，促進健康、延緩老化、縮短失能年限，並服務未來的自己，詳細資訊請洽新北市銀髮族協會。

小陶窩．親子遊憩區

時間｜即日起至 12/31，週一～週日，10:00-11:30、13:00-14:30、15:00-16:30
地點｜新北市立鶯歌陶瓷博物館／
陶瓷藝術園區風廣場
地址｜鶯歌區文化路 200 號
電話｜ 02-8677-2727#831、832 服務臺
費用｜ 50 元
報名｜網路報名 goo.gl/c0AAgf

分為遊戲區、閱讀區、視聽區、親子賣店。有大型軟墊積木、親子圖書、教學影片，還有陶藝 DIY 材料包及文創小品，歡迎親子到「小陶窩」放鬆玩樂。

讀寫新時代．不純的閱讀作文營

時間｜ 08/01-08/03
地點｜新北市坪林國中／活動中心 2 樓
地址｜坪林區國中路 3 號
電話｜ 02-2665-7499 服務臺
費用｜免費
報名｜電話或臨櫃報名

宋怡慧老師將帶領學員感受另一種跨界閱讀的思維，一起享受「去閱讀、閱讀趣」的繽紛世界！

知識充電站：儲存健康．當個快樂銀髮族

時間｜ 08/01（二）19:00-21:00
地點｜新北市立圖書館土城分館／
3 樓演講廳
地址｜土城區中正路 18 號
電話｜ 02-2260-2952 服務臺
費用｜免費

臺灣將正式進入高齡化社會，銀髮族常見的健康問題，越來越受到重視，周昌平老師將與大家分享如何避免疾病，當個快樂的銀髮族。

墨墨耕耘—綾線畫會會員聯展

時間｜ 08/01-08/29
地點｜樹林區公所／保安市民活動中心
地址｜樹林區保順街 88 號 1 樓
電話｜ 02-2681-2106#1608 陳小姐
費用｜免費

作品涵蓋山水與花鳥，只要細細品味，都能發現作者創作的用心，希望透過展覽，將不同畫風和技法，與市民朋友一同分享，竭誠歡迎大家蒞臨欣賞。

繁華帶雨水香濃—林沛錦個展

時間｜ 08/04-09/10
地點｜新北市立淡水古蹟博物館／
得忌利士洋行前棟
地址｜淡水區中正路 316 號
費用｜免費
電話｜ 02-2629-9522 服務臺

工筆畫家林沛錦透過仔細觀察，捕捉自然界生命的奧祕與多采，並利用細膩的工筆技巧，結合水墨技法，以打破傳統的方式呈現藝術家的信念，歡迎大家一同蒞臨欣賞。

新北市立圖書館．性別平等閱讀推廣活動

時間	講題／講師	地點	電話
08/03（四）14:00-16:00	「性福家庭」的 100 種想像／賴友梅	新莊中港分館（新莊區中港路 350 號）	02-2991-2053 #9 蘇小姐
08/05（六）14:00-16:00	家庭互動，兩性相愛！／林靜霞	瑞芳分館（瑞芳區中正路 1 號）	02-2497-2980 #11 朱小姐
08/05（六）14:00-16:00	將心比心創造和諧關係／黃媛文	萬里分館（萬里區瑪鋐路 221 號 4 樓）	02-2492-4490 #14 翁先生
08/09（三）14:00-16:00	多元性別家家遊／蔡易儒	新莊裕民分館（新莊區裕民街 136 號 4-5 樓）	02-2991-2053 #9 陳先生
08/09（三）14:00-16:00	談兩性的尊重與學習／王淑楨	林口分館（林口區忠孝二路 55 號 4-5 樓）	02-2609-1417 #16 賴先生
08/12（六）14:00-16:00	談親子「性」趣話題—從幼兒園到青少年／王苔瑄	八里分館（八里區舊城里舊城路 19 號 5、6 樓）	02-2609-1417 許小姐

免費，請洽各館辦理

大師公益講座：抗衰老的祕訣

時間｜ 08/03（四）19:00-21:00
地點｜新店馬公公園／ 3 樓演藝廳
地址｜新店區北新路一段 92 號
電話｜ 02-8911-9151 新人類基金會
費用｜免費

施慧娜醫師先後在榮總及馬偕醫院任職，取得美國抗衰老醫學會專科醫師執照，並擔任臺灣抗衰老再生醫學會秘書長，積極在各大學、扶輪社及 News98 名醫 on call 分享抗衰老醫學。年齡增長無法避免，但延緩衰老卻可行！

閱讀旅行講座：北京最強行程全攻略

時間｜ 08/01（二）14:00-16:00
地點｜新北市立圖書館淡水分館／ 5 樓多功能活動室
地址｜淡水區文化路 65 號
電話｜ 02-2622-4664#255 張小姐、#257 吳小姐
費用｜免費

專業導遊克里斯．李，精選 15 條北京地鐵路線、美食，與在地生活，跟著達人旅行，感受在天子腳下北京的生活！

汐止長安分館．日語讀書會

時間｜ 08/02-08/30，每週三，13:30-15:30
地點｜新北市立圖書館汐止長安分館／ 2 樓里民活動中心
地址｜汐止區長興街一段 50 號
電話｜ 02-8648-4071 林小姐
費用｜免費

用輕鬆的互動方式放膽開口說日語，老師將協助導正錯詞及正音，讓學員說出正確的日文會話！歡迎大家踴躍報名！

106 年閱讀起步走．嬰幼兒閱讀禮袋領取

時間｜ 08/01-08/31
地點｜新北市立圖書館、各分館及新北市各戶政事務所
電話｜ 02-2953-7868 服務臺

家長於新北市戶政事務所辦理嬰幼兒出生登記時，即可領取 1 份閱讀禮袋，並可同時申辦新生兒專屬借閱證。此外，也能持身分證及新生兒戶口名簿正本至新北市立圖書館辦理嬰幼兒圖書借閱證，及領取閱讀禮袋。限設籍新北市 0-18 個月的嬰幼兒領取。

新北市立圖書館．樂齡活動

時間	主題	報名	地點	電話
08/02（三）13:30-16:30	網路生活應用	限額 25 名，電話、臨櫃或網路報名 goo.gl/7rvcdl	新莊福營分館／ 3 樓多功能教室（新莊區四維路 9 號）	02-2203-7877 #9 林小姐
08/02（三）08/09（三）14:00-16:30	珍惜老寶貝	電話或臨櫃報名	三峽北大分館／ 3 樓多功能教室（三峽區學成路 396 號）	02-8671-5735 #14 簡美雲
08/08（二）14:00	電影「寫給上帝的信」	自由入座	泰山分館／ 5 樓視聽室（泰山區全興路 212 號）	02-2909-1727 服務臺
08/29（二）14:00-15:00	預防失智症	限額 30 名	新莊西盛分館／ B1 樓樂活區（新莊區西盛街 216 號）	02-2203-5574 #9 謝小姐

免費，請洽各館辦理

灘音親子讀書會

時間｜ 08/02-08/30，每週三，10:00-11:00
地點｜新北市汐止國民運動中心／ 3 樓兒童閱覽室
地址｜汐止區汐科路 321 號
電話｜ 02-2641-5308#211-214 陳小姐
費用｜免費

由媽媽為嬰幼兒說故事，在閱讀過程中，孩子經由拿書、翻書，訓練動作及手眼協調的能力，同時培養專注力及洞察力，啓發閱讀興趣，讓家長們一起用好書陪伴孩子快樂成長！

心花鐸朵開—翁家鐸油畫展

時間｜ 08/02-08/22，08:30-17:00
地點｜新北市立圖書館蘆洲集賢分館／ 7 樓藝文中心展覽室
地址｜蘆洲區集賢路 245 號
電話｜ 02-8282-1951 服務臺
費用｜免費

以花表心，以景寫情。創作者以豐富紮實的技法和美術知識為基礎，再融入現代元素，作品分為精工寫實和抒情寫意 2 種類型，展現獨特的優雅風格，期待與大家分享多元又有趣的藝術之美。

圖像敘事的藝術—日本繪本演進史特展

時間｜ 08/05-09/10，週二～週日，09:00-17:00
地點｜國立臺灣圖書館／ 4 樓雙和藝廊
地址｜中和區中安街 85 號
電話｜ 02-2926-6888#5405 余小姐

作品以知弘美術館的館藏為中心，從繪卷讀本開始，到 1920、30 年代的圖畫雜誌，藉回溯日本「說故事圖畫」的系譜，展示在這樣的土壤上，所孕育而生、足以代表現代日本的傑出繪本作品。

國立臺灣藝術大學 National Taiwan University of Arts
廣告

學士學分班
碩士學分班
文化行政學分班
兒童藝術師資學分班
音樂個別指導班
樂活藝術研習班
兒少藝術小學堂

歡喜報名中

國立臺灣藝術大學 推廣教育中心 Extension Education Center
新北市板橋區大觀路一段59號
TEL:02-2272-3568
http://eec.ntua.edu.tw

閱讀講座：故事與寫作

時間｜ 08/05（六）14:00-16:00
地點｜國立臺灣圖書館／ 4045 教室
地址｜中和區中安街 85 號
電話｜ 02-2926-6888#5405 余小姐

王瓊玲教授上課像說書一樣精采，擁有一開口就把人帶進故事裡的魅力，是學術界「右手學術，左手創作」的學者。講師將引領讀者從身邊的故事，創作優美動人的作品。

黃金博抓怪冒險之旅

時間｜ 08/04-08/13，10:00-16:00、15:00-21:00
地點｜新北市立黃金博物館、新北市市民廣場
地址｜瑞芳區金光路 8 號、板橋區中山路一段 161 號
電話｜ 02-2496-2800#2875 蔡小姐
費用｜免費

邀請大家化身冒險家，以畫筆捕捉礦山中的「金妖獸」。在黃金博「冒險家的魔法畫筆」，發揮創意與想像力大膽作畫，就有機會獲得精美小禮；在市民廣場則有「互動礦山藝術」數位體驗活動，及「金妖獸現形記」彩繪創作。

三重社大．減塑生活工作坊

時間｜ 08/04-09/01，每週五，13:00-15:30
地點｜三重社區大學／新北校區
地址｜三重區三信路 1 號
電話｜ 02-2855-9563 三重社大
費用｜ 300/1300 元
報名｜網路報名 goo.gl/jQMi3X

低碳綠化，舊物環保再利用；節能化黑金為黃金。由不同專業領域的講師，教導學員製作可重複使用的生活用品，包含植物染、環保袋製作、廢油肥皂等。

106 教育部幸福家庭閱讀推廣：幼兒創意與全方位多元閱讀

時間｜ 08/05（六）10:30-12:00
地點｜新北市立圖書館土城親子分館／4 樓活動室
地址｜土城區中州路 28 巷 30 號
電話｜ 02-2267-8901 服務臺
費用｜免費
報名｜限 0-3 歲嬰幼兒

透過圖畫書延伸活動，讓孩子參與戲劇表演、探索體能，啓發學習潛能，增進孩子肢體動作的協調性，訓練專注力，開啓孩子多元的閱讀視野，歡迎家長帶子孩子一起來參加。

新北市立圖書館．寶寶愛看書

日期	時間	參加條件	地點	電話
08/04-08/05	10:30-11:00	0-3 歲親子，限額 20 組	總館／ 3 樓舞臺區（板橋區貴興路 139 號）	02-2953-7868 #8009 鄭小姐
	11:15-11:45	4-5 歲親子，限額 20 組		
08/16（三）	11:00-11:30	0-3 歲親子，限額 20 組，08/07 起電話或臨櫃報名	中和分館／ 8 樓（中和區南山路 236 號）	02-2949-2767 服務臺
08/30（三）	14:30-15:00	0-5 歲親子，限額 15 組，電話、臨櫃或網路報名 goo.gl/QmTydv	新莊裕民分館／ 4 樓兒童區（新莊區裕民街 136 號）	02-2901-9047 #9 陳先生

免費，請洽各館辦理

盛夏的桌遊花火

時間｜ 08/05（六）14:00-16:00
地點｜新北市立圖書館永和民權分館／B1 演講廳
地址｜永和區民權路 60 號
電話｜ 02-2949-5012 服務臺
費用｜免費

陳佑昇老師將介紹具臺灣文化特色的「禮賀台灣」禮品包裝和桌遊，有貓耳朵造型的疊疊貓、可當骰塔的怪獸遊戲、再到珍珠奶茶的雪克杯，遊戲好玩是基本配備，整體的包裝設計更是吸引人，玩樂中充滿童趣、可愛、歡樂的氛圍。

寵物陪讀活動：狗老師有約

時間｜ 08/04（五）14:00-16:00
地點｜新北市立圖書館新莊裕民分館／4 樓兒童區
地址｜新莊區裕民街 136 號
電話｜ 02-2901-9047#9 陳先生
費用｜免費
報名｜限額 40 名，即日起電話、臨櫃或網路報名 goo.gl/P3u2Ln

邀請可愛的「狗醫生」擔任「寵物友善圖書館」推廣大使，陪孩子聽寵物故事。歡迎大小朋友們一同來感受寵物的療癒力，讓閱讀變得更有趣。

迴瀾2017．民樂隨想—中山建中校友國樂團第16 屆定期公演

時間｜ 08/05（六）19:30
地點｜功學社／ 2 樓音樂廳
地址｜蘆洲區中山二路 162 號
電話｜ 0933-400-683 陳小姐
費用｜ 150/200/300 元

草創於民國 90 年，創團初期成員主要為建國中學、中山女高國樂社的畢業校友，故名「中山建中校友國樂團」，簡稱「建中山」。創團至今已 16 年，今年將為喜愛國樂的朋友們，帶來一系列各地風情的民族音樂。

怪獸種子拼貼DIY

時間｜ 08/05（六）14:00
地點｜新北市立淡水古蹟博物館／紅毛城 DIY 教室
地址｜淡水區中正路 28 巷 1 號
電話｜ 02-2621-2830#236 羅先生
費用｜ 150 元
報名｜網路報名 www.tshs.ntpc.gov.tw

配合新北市兒童藝術節，以「怪獸」為主題，DIY 活動運用自然素材「種子」，拼貼成有趣的飾品，歡迎大小朋友發揮創意，創作屬於自己的拼貼作品。

新北市立圖書館．親子共讀講座

時間	講題／講師	地點	電話
08/05（六）09:30-11:30	家有生氣小恐龍—幼兒的情緒發展與輔導	五股成功分館／ 6 樓多功能教室（五股區西雲路 165 號）	02-2293-5827 服務臺
08/05（六）14:00-16:00	活用繪本建構孩子的自我觀與人際關係／葉嘉青	中和分館／ 8 樓（中和區南山路 236 號）	02-2949-2767 #24 吳小姐
08/12（六）14:00-16:00	親子按摩	蘆洲兒童親子分館／ 3 樓親子活動區（蘆洲區集賢路 221 巷 11 號）	02-2288-8294 服務臺

免費，請洽各館辦理

彩虹故事屋

時間｜ 08/05（六）、08/12（六）
14:00-15:00
地點｜新北市立圖書館林口分館／
4 樓幼兒室
地址｜林口區忠孝二路 55 號
電話｜ 02-2609-1417#9 服務臺
費用｜免費
報名｜限額 20 名

由新北市圖書館的故事志工，藉由說繪本故事《與爸爸一起聽故事》、《我愛媽媽我愛爸爸》，與小朋友互動。

新住民媽媽說故事

時間｜ 08/06-08/27，每週日，11:00-12:00
地點｜新北市立圖書館總館／ 3 樓舞臺區
地址｜板橋區貴興路 139 號
電話｜ 02-2953-7868#8009 鄭小姐
費用｜免費

邀請新住民家長一起到圖書館為小朋友說家鄉故事，讓兒童透過不同文化的故事，學習尊重不同族群的差異，同時了解及尊重新住民文化。

繪本的視角．欣賞繪本插圖裡的祕密

時間｜ 08/06（日）10:00-12:00
地點｜新北市立圖書館總館／
1 樓活動推廣區
地址｜板橋區貴興路 139 號
電話｜ 02-2953-7868#8009 鄭小姐
費用｜免費

施政廷老師將帶領大小朋友透過繪本的視角，欣賞與探索繪本插圖裡的祕密，歡迎大家一起參加。

客藝好好玩．客家藝文巡迴列車

時間｜ 08/06（日）14:00-16:30
地點｜新北市客家文化園區
地址｜三峽區隆恩街 239 號
電話｜ 02-2672-9996#305 蔡先生
費用｜免費
報名｜電話報名

客家文化發展中心以活潑有趣的方式，詮釋客家多元豐富的文化，帶來人偶劇演出、摺紙體驗、木片彩繪、客家歌曲帶動跳等，適合親子一起同樂。

新北市立圖書館．閱讀生活講座

時間	講題／講師	地點	電話
08/06（日） 14:00-16:00	陪伴你的力量／魏瑋志	板橋四維分館／ B1 星空劇場 （板橋區陽明街 168 號）	02-2252-1933 #9 服務臺
08/19（六） 14:00-16:00	放棄完美，傾聽孩子內心聲音／羅怡君	板橋四維分館／ B1 星空劇場 （板橋區陽明街 168 號）	02-2252-1933 #9 服務臺
08/26（六） 14:00-16:00	優秀是教出來的	林口分館 （林口區忠孝二路 55 號 1 樓）	02-2609-1417 #9 服務臺、 02-2609-8915 忠孝公托
08/28（一） 14:00-16:00	傾聽就是愛，美滿婚姻一起來經營／吳淑芳	板橋四維分館／ B1 星空劇場 （板橋區陽明街 168 號）	02-2252-1933 #9 服務臺

免費，活動詳情請洽各分館

新北市立圖書館．情緒系列講座

時間｜ 08/06-10/15，每月第一、三個週日
地點｜新北市立圖書總館／ R511 研習教室
地址｜板橋區貴興路 139 號
電話｜ 02-2953-7868#8003 彭先生
費用｜免費
報名｜限額 60 名，即日起網路報名
www.library.ntpc.gov.tw

邀請心理師、老師、學者及家長，從不同的角度出發，讓大家藉由認識情緒、了解情緒，提升情緒的覺察力，讓家人間的溝通更順暢、關係更美好！詳細活動資訊請洽新北市立圖書館網站。

歐風料理學堂：假日睡飽飽．起床來學Brunch

時間｜ 08/06-08/27，每週日，10:00-13:00
地點｜蘆荻社區灶咖
地址｜蘆洲區信義路 266 巷 9 號 1 樓
電話｜ 02-8282-8801、02-8282-5830 李小姐
費用｜ 500 元
報名｜電話報名

Brunch 達人鄧福君老師，將教大家如何巧妙搭配食材與創意擺盤，用最美好的滋味甦醒週末懶洋洋的身心，在家就能輕鬆做出美味又獨特的早午餐。

106 年Hakka 戲棚Show：伯公伯婆

時間｜ 08/05（六）14:30-15:40
地點｜新北市客家文化園區／演藝廳
地址｜三峽區隆恩街 239 號
電話｜ 02-2672-9996#207 張小姐
費用｜免費

如果兒童劇團改編自客家傳統童謠《伯公伯婆》的新劇碼，透過歌舞互動，描述在祭拜土地公過程中，發生的好玩趣事，及傳統社會中相互關懷的人情味。

無懼的19歲
跨越18,300公里追逐夢
高祐晴 Sunny • 著
楊雅琳 • 文字整理
夢想，去做才能擁有！
無懼，逐夢才會踏實！
這本書，不僅僅是一位女孩的人生故事，
更帶給想拓展視野、探索世界的人勇氣，
無論要去留學、交換或者加入國際志工，
都可透過這本書，帶來方向，找到自我！
金石堂、誠品、博客來全面熱賣
洽詢電話：（02）2302-0022
旺旺 工商時報 商訊文化 事業股份有限公司

08.07 起 ▶
08.13 起

Art News

幸福家庭講座：肝膽相照強精力．全身氣脈暢通賺千萬

時間｜08/09（三）09:30-11:30
地點｜新北市立圖書館土城分館／3 樓演講廳
地址｜土城區中正路 18 號
電話｜02-2260-2952 服務臺
費用｜免費

讓身體健康無病痛，最關鍵的地方在於，全身氣脈要暢通，蕭鳳庭老師將告訴大家，學功法不能拖拖拉拉，要快速、溫和才是最有效的方式！歡迎報名參加。

臺北市薪傳畫會會員聯展

時間｜08/07-08/24，週一～週五，09:00-17:00
地點｜土城區公所／市民文化走廊、金城藝廊
地址｜土城區金城路一段 101 號 2、3 樓
電話｜02-2270-3379 蔡小姐
費用｜免費

基於「游於藝」的精神，跨越媒材與畫種的藩籬，融合中西繪畫，有水墨、書法、粉彩等，呈現不同的藝術樣貌。

與作家有約：說個好故事，讓世界記住你

時間｜08/09（三）14:00-16:00
地點｜國立臺灣圖書館／4045 教室
地址｜中和區中安街 85 號
電話｜02-2926-6888#5405 余小姐

講師宋怡慧透過 10 位講者的勵志故事，引起生命啓發，及學習實用的演說技巧！

2017 林園週二樂齡日—8 月廟宇刺繡之美

時間｜08/08（二）09:20-17:00
地點｜國定古蹟林本源園邸
地址｜板橋區西門街 9 號
電話｜02-2965-3061-3#23、43 何小姐
費用｜150 元
報名｜限額 25 名，即日起電話報名

邀請吳珮璋老師，帶領樂齡朋友體驗刺繡「織」趣；導覽活動則安排專業志工，解說臺灣宗教刺繡史，並欣賞板橋慈惠宮手工製作的神明衣、桌裙等。

原住民文化研習課程：串珠項鍊

時間｜08/08（二）、08/22（二）18:30-20:30
地點｜新北市立圖書館汐止大同分館／B1 原住民文化學習教室
地址｜汐止區大同路二段 451 號
電話｜02-2642-7323#9 顏小姐
費用｜150 元
報名｜臨櫃報名

在原住民文化中，每種琉璃珠各有象徵意義，孔雀代表愛情、太陽代表不變的誓言、織女代表才華與貞潔，背後都有一段美麗的傳說，也傳遞珍貴的祝福。

如水．北一成功校友國樂團 2017 年度公演

時間｜08/08（二）19:30
地點｜功學社／2 樓音樂廳
地址｜蘆洲區中山二路 162 號
電話｜0979-128-198 范小姐
費用｜500/1000 元

「北一成功校友國樂團」於 1998 年由畢業於北一女中、成功高中之優秀青年組成，每年暑假固定與市民朋友相會，致力於國樂的推廣與再創新，將最好的音樂呈現給大家。

理財講座：自動化存股資產翻倍術

時間｜08/09（三）19:00-21:00
地點｜板橋區公所／6 樓禮堂
地址｜板橋區府中路 30 號
電話｜02-2968-6911#501 黃小姐
費用｜免費

7 年級小資女如何靠股票投資，不到 6 年就將 180 萬元本金翻成 425 萬元？由艾蜜莉老師綜合各大投資部落格，及高手心法，找出最適合小資族的「逆勢價值投資法」，讓資產自動翻倍！

法律講座：給卡債族一個盼望

時間｜08/11（五）10:00-11:00
地點｜新北市立圖書館土城分館／3 樓演講廳
地址｜土城區中正路 18 號
電話｜02-2260-2952 服務臺
費用｜免費

為增強市民朋友對債務問題與法律知識的認識，周漢威律師將透過分享，教大家學習正確的理財規劃，以免因無知而債臺高築。

夜宿圖書館．圖書館閱夜閱有趣

時間｜08/11-08/12
地點｜新北市立圖書館總館／3 樓舞臺區
地址｜板橋區貴興路 139 號
電話｜02-2953-7868#8009 鄭小姐
費用｜免費
報名｜即日起網路報名 www.library.ntpc.gov.tw（限國小 3-6 年級學童）

總館規劃兩天一夜的夜宿圖書館活動，包含小小館員體驗、VR 體驗等有趣課程，帶領國小學童體驗不一樣的閱讀活動，進而喜愛閱讀。

器語非凡．國立臺灣工藝中心—鶯歌多媒材研究會陶藝創作聯展

時間｜ 08/11-09/24
地點｜新北市立鶯歌陶瓷博物館／3 樓市民陶藝平臺
地址｜鶯歌區文化路 200 號
電話｜ 02-8677-2727#831、832 服務臺

器物起初的用途為盛裝物品，進而演化出無形和有形的意涵，有形的是一般器皿的總稱，無形的意涵則用以形容君子器度。參與聯展的會員們，透過器物表現器之意涵、器之關係，及器之美。

排灣之美．金工體驗活動

時間｜ 08/12（六）
地點｜新北市立黃金博物館／煉金樓廣場遮雨棚
地址｜瑞芳區金光路 8 號
電話｜ 02-2496-2800#2870 王小姐
報名｜限額 70 名

邀請排灣族金工藝術家高吳惠琴老師，帶領大小朋友藉由手作體驗，認識基礎的金工技法以及排灣族文化。

經典稅樂．金曲悠揚—統一發票推行及租稅宣導活動

時間｜ 08/12（六）18:00
地點｜新北市政府／ 3 樓多功能集會堂
地址｜板橋區中山路一段 161 號
電話｜ 02-2968-3569#518 林小姐
費用｜ 07/29 起以發票兌換入場券

邀請金鐘獎主持人張翰揚擔任活動主持，知名藝人曾心梅、荒山亮、小百合、李明德、王瑞瑜、亦帆將演唱多首經典歌曲，藉由歌舞演唱，搭配傳達租稅觀念，節目精采可期，還有有獎徵答抽獎活動，歡迎共襄盛舉，一同享受藝文饗宴！

2017 玩字時代．筆力書寫，紙上悠遊

時間｜ 08/12（六）14:00-16:00
地點｜新北市立圖書館板橋四維分館
地址｜板橋區陽明街 168 號
電話｜ 02-2252-1933 服務臺
費用｜ 免費

透過葉曄老師的演講、示範、教學，分享習字的美好，希望透過一己之力，讓更多手機世代的人們，感受寫字的初心與感動，藉由美字體現生活美學。

人權歷史講堂：解嚴與原住民人權—從還我土地到我的名字

時間｜ 08/12（六）14:00-16:00
地點｜集思台大會議中心／ B1 米開朗基羅廳
地址｜臺北市大安區羅斯福路四段 85 號
電話｜ 02-2712-2836 服務臺
費用｜ 免費
報名｜電話、臨櫃或網路報名 www.twcenter.org.tw

適逢解嚴 30 週年，透過講座讓大家了解臺灣人權發展的歷史，也能反思人權發展至今所面臨的瓶頸，進而思考可能的突破方向，期待臺灣人權的保障更臻於完善、落實。

Collab —顏瑞儀紙本創作個展

時間｜ 08/13-09/10
地點｜新北市美麗永安生活館
地址｜中和區中和路 390 號
電話｜ 02-2929-8830 服務臺
費用｜ 免費

顏瑞儀以「影像」、「原型」、「小誌」構成完整的創作過程，突破規格框架的呈現方式，讓觀者與紙本的互動，是獨有的觸覺記憶，也是與創作者思維的一場對話。

想出書？找商訊！

為人生留下紀錄，方不枉紅塵一遭！

每個人，都有屬於自己的故事，應該大聲說出來！
因為您的故事，除了回顧、記錄人生，還可以流傳後代子孫，
還可能激勵、感動他人，甚至有可能啟發、改變某人的一生！

書寫自己的回憶錄，證明曾經認真努力、風光活過，
好好說自己的故事，聆聽、延續與分享生命的感動！

如果您會寫，我們為您提供專業的編輯服務；
如果您不能寫，我們為您尋找優秀寫手代筆；
如果您想公開發行，我們為您建構經銷通路；
我們擁有最豐富的經驗，幫您一圓出書夢想！

完全針對您的需求量身訂做，
提供最貼心、最專業的服務。
交給商訊，省時省力有效率，
商訊出版，已積累千本實力！

商訊幫您完成出書的心願！

服務專線：(02)2308-7111#5669、5693、5629

閱讀講座：第三人生自己設計

時間｜ 08/12（六）14:00-16:00
地點｜新北市立圖書館永和民權分館／B1 演講廳
地址｜永和區民權路 60 號
電話｜ 02-2949-5012 服務臺
費用｜免費

作者張芳玲針對 50 歲後的生涯規劃、居住選擇、人際關係、自我成長、家庭修復、自我心靈照顧等 6 大方面，提出豐富的建言。

生活講座：愛情停看聽．約會暴力防治

時間｜ 08/12（六）14:00-16:00
地點｜新北市青少年圖書館／ 1 樓演講廳
地址｜新店區安康路二段 151 號
電話｜ 02-2212-8905#207 吳小姐（平日）
02-2212-8905#101 服務臺（假日）
費用｜免費

戀愛症候群總讓人暈頭轉向，盲目地失去自我，只為成就一段不健全的愛情。自己是否正深陷其中？或是曾處於這樣的關係中？何謂約會暴力？勵馨基金會王淑芬主任將告訴讀者如何保護自己，防患於未然，遠離約會暴力。

2017 親子讀書會樂翻天

時間｜ 08/12（六）10:00-12:00
地點｜新北市立圖書館永和保生分館／6 樓活動教室
地址｜永和區新生路 218 號
電話｜ 02-2927-0658 服務臺
費用｜免費
報名｜限額 30 組，07/31 起電話或臨櫃報名

以輕鬆活潑的讀書會引發興趣，進而打開親子視野，主題式的對話內容，讓圖書館扮演活用知識庫的角色。

英文故事列車

時間｜ 08/13（日）、08/27（日）10:00-11:00
地點｜新北市立圖書館林口分館／ 4 樓幼兒室
地址｜林口區忠孝二路 55 號
電話｜ 02-2609-1417#9 服務臺
費用｜免費
報名｜每場限額 20 名

為提升兒童的英文能力，讓孩子能在歡樂和生活化的情境中接觸英文，新北市圖書館的故事志工，藉由說英文故事與小朋友互動，歡迎親子一起參加。

新住民講座：暑期越南文化體驗與交流

時間｜ 08/12（六）、08/26（六）10:30-12:30
地點｜新北市立圖書館新莊中港分館／7 樓多功能教室
地址｜新莊區中港路 350 號
電話｜ 02-2991-2053#9 蘇小姐
費用｜免費
報名｜每場限額 20 組，網路報名（限新住民家庭報名）
goo.gl/nt7uPO（08/12）、
goo.gl/QBmgz0（08/26）

運用影片、遊戲、歌謠、繪本等，介紹越南文化、社會、經濟、職場等交流課程，幫助新二代學習父母親的母國文化。

松風管樂團．INFINITY

時間｜ 08/12（六）14:00
地點｜功學社／ 2 樓音樂廳
地址｜蘆洲區中山二路 162 號
電話｜ 0987-331-940 黃小姐
費用｜免費

由松山高中校友組成，每年皆為大家帶來歡樂與感動。今年以「8 → ∞」為發想，邀請大家一同領略 INFINITY ！

2017 林園傳藝maker．技藝猶新—穿針引線刺繡體驗

時間｜ 08/12（六）14:00-17:00
地點｜國定古蹟林本源園邸
地址｜板橋區西門街 9 號
電話｜ 02-2965-3061-3#23、43 何小姐
費用｜ 100 元
報名｜限額 30 名，即日起電話報名

邀請吳珮璋老師，讓想要接觸刺繡，或想要略顯身手的大小朋友，體驗刺繡「織」趣，一同「玩」成一件刺繡織品！

舒活人生系列講座：勞保年金化之勞工權益研討

時間｜ 08/12（六）09:40-12:20
地點｜新莊勞工中心
地址｜新莊區新樹路 222 號
電話｜ 02-2981-6127#15 謝小姐
費用｜免費
報名｜網路報名
uni.labor.ntpc.gov.tw/HP0/HP15.asp

勞工保險與大家的權益有密切關係，而勞保年金化，有哪些權益是必須知道的？當申請勞保給付遭遇困難、面臨一次金與年金抉擇、發生職災時該怎麼辦？透過專家解說，教大家如何保障自己的權益，讓職涯生活更幸福！

旅遊講座：東南亞海島國家自助旅行樂趣多

時間｜ 08/13（日）14:00
地點｜新北市立圖書館三重分館／2 樓演講廳
地址｜三重區自強路一段 158 號
電話｜ 02-2981-4887#25 楊小姐
費用｜免費

海島旅行是最放鬆、最悠哉的旅遊方式，知名旅遊部落客 Q 娜小姐將和大家分享泰國普吉島、印尼峇里島、菲律賓宿霧…等東南亞知名海島國家的旅遊攻略，有興趣的朋友們，千萬不要錯過！

圖與書窺見武林展

時間｜ 08/13-09/02
地點｜新北市立圖書館淡水分館／B1 藝文中心
地址｜淡水區文化路 65 號
電話｜ 02-2622-4664#224 潘小姐
費用｜免費

透過展示珍貴的手抄本、善本、繪本、孤本等，彷彿千百年來的武術長軸，於此展開，躍然紙上，上演一幕幕波瀾壯闊的史詩，深深挑動起習武之士蟄伏的靈魂，歡迎大家一窺刀光劍影、驚心動魄的武林天地。

新北市立圖書館．悅讀幸福講座

時間	講題	報名	地點	電話
08/12（六）14:00-16:00	愛上慢慢變老的自己	限額 70 名，電話、臨櫃或網路報名 goo.gl/SJ7zpd	新莊聯合分館／2 樓大禮堂（新莊區自由街 1 號）	02-8992-4732 #9 曾小姐
08/26（六）14:00-16:00	詠春防身術	限額 70 名，電話、臨櫃或網路報名 goo.gl/Kq4IZc	新莊福營分館／6 樓大禮堂（新莊區四維路 9 號）	02-2203-7877 #9 林小姐

免費，請洽各館辦理

08.14 起 ▶
08.20 起

Art News

綠色生活科學夏令營

時間｜08/17（四）、08/18（五）14:00-17:00
地點｜新北市立圖書館蘆洲長安分館
地址｜蘆洲區長安街 96 號 3 樓
電話｜02-2847-5873 服務臺
費用｜200 元
報名｜限額 30 名（限國小 4-6 年級學生，含升國一生），電話或臨櫃報名

透過繪本故事導讀及科學實驗，了解氣候異常與人類生活的關係。

幼兒讀書會

時間｜08/19（六）10:00-11:30
地點｜新北市立圖書館泰山親子圖書閱覽室／多功能活動室
地址｜泰山區楓江路 26 巷 26 號 3 樓
電話｜02-8531-6258 服務臺
費用｜免費
報名｜限額 25 組（限 0-6 歲親子），08/05 臨櫃報名、其餘電話報名

有好聽的故事、趣味延伸活動及 DIY 體驗等，讓家長了解如何和孩子共讀。

2017 玩字時代．紋名遐邇—彩繪秀出文字之美

時間｜08/19（六）14:00-16:00
地點｜新北市青少年圖書館／3 樓會議室
地址｜新店區安康路二段 151 號
電話｜02-2212-8905 服務臺
費用｜免費

張綺真老師將運用多媒體介紹文字藝術，從國內外不同的戲劇臉譜、彩繪藝術及青少年次文化，引發學習動機。

弱勢陪讀講座：經典英語童書導讀

時間｜08/19（六）10:00-12:00
地點｜新北市立圖書館五股成功分館／6 樓多功能教室
地址｜五股區西雲路 165 號
電話｜02-2293-5827 服務臺
費用｜免費
報名｜限額 60 名，臨櫃或網路報名 goo.gl/jPPAA9

該如何挑選英文好書？同時善用網路資源、朗讀範例，讓父母以最經濟有效的方式，與孩子一起說故事、學英語！

閱讀大世界．寶寶抓周趣

時間｜08/19（六）14:00-15:00
地點｜新北市立圖書館汐止大同分館
地址｜汐止區大同路二段 451 號
電話｜02-2642-7323#9 服務臺
費用｜免費
報名｜電話報名

利用抓周儀式及圖畫書的搭配，為寶寶開啓夢想及希望的大門，凡家中有 105 年出生的寶寶，參加活動即贈送 1 本繪本及寶寶閱讀日記，讓家長記錄寶寶幸福閱讀每一刻。

親子故事創意手作課程：貓咪手作立體黏土

時間｜08/19（六）10:00-11:30
地點｜新北市立圖書館土城分館／3 樓演講廳
地址｜土城區中正路 18 號
電話｜02-2260-2952 服務臺
費用｜免費
報名｜臨櫃報名（限 4 歲 - 國小 6 年級學童）

讓閱讀結合親子手作，使故事中的文字，更生動地出現在生活中，從而引發孩子更多想法，創造出令人驚喜的事物。

三蘆憶舊話．香花與耆老話舊憶

時間｜08/19（六）14:00-16:00
地點｜新北市圖書館蘆洲集賢分館／7 樓藝文中心視聽室
地址｜蘆洲區集賢路 245 號
電話｜02-8531-6258 服務臺
費用｜免費

過去三蘆地區，隨處可見秀麗又芳香的秀英花，它是支撐此地重要的經濟產物。透過與耆老的訪談，記錄過去祖先的智慧、經驗，也讓恬靜的日子充滿歡笑，歡迎大家一同展開逐香之旅。

閱讀系列講座：101 公分的輪轉世界

時間｜08/19（六）14:00-16:00
地點｜國立臺灣圖書館／B1 樂學室
地址｜中和區中安街 85 號
電話｜02-2926-6888#2113 臧小姐
費用｜免費

101 公分是李妙紅老師在輪椅上看世界的高度。對需仰賴輪椅代步的身障者而言，旅遊並非容易之事，但她卻能看遍臺灣各地，造訪海外 10 多個國家，甚至規劃國外自助旅行。此次李妙如老師將與讀者分享精采不凡的生活經驗。

生活講座：溝通讀心術

時間｜08/19（六）14:00-16:00
地點｜新北市立圖書館淡水分館／5 樓多功能活動室
地址｜淡水區文化路 65 號
電話｜02-2622-4664#255 張小姐、#257 吳小姐
費用｜免費

由中華傳統文化教育推廣協會講師，分享如何和自己溝通、和世界溝通，歡迎讀者一同認識自己、認識世界。

親子講座：如何和孩子談性

時間｜ 08/19（六）14:00-16:00
地點｜新北市青少年圖書館／ 1 樓演講廳
地址｜新店區安康路二段 151 號
電話｜ 02-2212-8905#207 吳小姐（平日）
02-2212-8905#101 服務臺（假日）
費用｜免費

孩子一天天長大，不免會對自己的身心變化感到好奇。該如何用適切的態度與他們談論尷尬的「性」課題？又該如何教育懵懂的他們學會自我保護？李麗慧老師將幫助大家和孩子談心也談性。

博賞人文講堂：談自我價值與人際溝通

時間｜ 08/19（六）14:00-16:00
地點｜新店馬公公園／ 3 樓演藝廳
地址｜新店區北新路一段 92 號
電話｜ 0918-226-191 陳先生
費用｜免費
報名｜網路報名 www.artstaiwan.com

蔡燦得身兼演員、主持人、作家、編劇、評審等多重身分，跨足電視、電影、廣播、舞臺劇等領域，5 歲踏入演藝圈，歷經不同時期的自我考驗，始終對新事物保持關懷與熱情，透過她的分享，學習讓自己「越活越自在」。

笛軍來襲

時間｜ 08/16（三）19:30
地點｜功學社／ 2 樓音樂廳
地址｜蘆洲區中山二路 162 號
電話｜ 0937-978-425 范小姐
費用｜ 500/800/1000，年代售票系統

《笛》軍來襲是 High Fly 豎笛四重奏的全新企劃，融合中國樂器「梆笛」，與西洋樂器的「豎笛」演出，並邀請知名梆笛老師同臺飆技，也與國內外知名的編曲家，攜手合作改編梆笛經典曲目。

德魂—經典協奏曲之夜

時間｜ 08/18（五）19:30
地點｜功學社／ 2 樓音樂廳
地址｜蘆洲區中山二路 162 號
電話｜ 02-2763-0517 藝星 Artist Star
費用｜ 500/600/700 元

現於瑞士伯恩音樂院，攻讀木笛獨奏家最高演奏文憑的梁益彰，為紀念德國重要作曲家「泰勒曼」逝世 250 週年，集結多位國內目前旅居歐美的優秀音樂家，演出泰勒曼的木笛協奏曲，歡迎大家一同聆賞。

106 年好客研習教室：烏克麗麗

時間｜ 08/19-10/28，每週六，09:00-12:00
地點｜新北市客家文化園區
地址｜三峽區隆恩街 239 號
電話｜ 02-2672-9996#303 曾小姐
費用｜報名費 500 元、教材費 250 元
報名｜限額 30 名

烏克麗麗的浪漫氣質令人嚮往，教學及表演經驗豐富的林筱瑩老師，將帶大家領略琴音之美，喜歡音樂的大小朋友們，敬請把握機會，與烏克麗麗來一場夏日的邂逅。

第三屆滲透影音媒體藝術節

時間｜ 08/19-09/03
地點｜板橋台電新民大樓
地址｜板橋區縣民大道二段 1、2 樓
電話｜ 02- 8981-5386 梁小姐
費用｜免費

包含來自臺灣、日本、英國、波蘭、西班牙、俄羅斯、阿根廷、非洲、立陶宛等藝術節之藝術交流展、影片放映單元、現場表演、論壇、藝術空間平行展、獨立策展人特別單元等活動。以各國不同主題式的當代多媒體、影音、數位、互動、科技、表演、跨領域等方式呈現。

送故事到公托

時間｜ 08/20（日）10:00-10:30
地點｜新北市立圖書館林口分館
地址｜林口區忠孝二路 55 號
電話｜ 02-2609-1417#9 服務臺、
02-2609-8915 忠孝公托
費用｜免費
報名｜限額 30 名

推動親子共讀從 0 歲開始，以輕鬆活潑的讀書會引發興趣，讓父母可以訓練及示範享受閱讀，孩子也可以透過在閱讀探索的過程中，開啓未來的學習之旅。

生活講座：上一堂最好玩的韓國學

時間｜ 08/19（六）14:00-16:00
地點｜新北市立圖書館板橋江子翠分館／B1 演講廳
地址｜板橋區莊敬路 62 號
電話｜ 02-2253-4412

政大超人氣教授蔡增家，透過《未生》、《來自星星的你》、《商道》等熱門韓劇，帶大家看透韓國，這個臺灣年輕人熱愛、運動迷痛恨、企業家氣得牙癢癢，充滿衝突，又具魅力的國家，究竟隱含多少實際樣態？多少韓劇沒說的真相？

健康講座：中醫養生美學．日日湯療

時間｜ 08/20（日）14:00-16:00
地點｜新北市立圖書館汐止大同分館／2 樓演講廳
地址｜汐止區大同路二段 451 號
電話｜ 02-2642-7323#9 顏小姐
費用｜免費

陳峙嘉醫師將介紹「湯品療法」，疲勞需要補氣，天天都要喝湯！藉由講座幫助大家利用日常湯品，好好治療並照顧好自己的身體。

2017 秋季生活藝術拍賣會預展

時間｜ 08/20-09/22
地點｜林口水畫廊
地址｜林口區文化三路二段 211 巷 45 號
電話｜ 02-2608-0123 服務臺
費用｜免費

拍賣會即將進入第 4 年，這是一個生活藝術化、藝術生活化的平臺，水畫廊於拍賣會前，展示知名藝術家的書畫作品，英國百年品牌古件、生活銀瓷器、珠寶首飾、小傢具等多元拍賣品。並於 9 月 23 日舉辦「水畫廊生活藝術」拍賣會，歡迎愛好者前來參加。

生活講座：如何買對長照險

時間｜ 08/19（六）14:00-16:00
地點｜林建生紀念圖書館
地址｜蘆洲區三民路 178 號 B1
電話｜ 02-2285-5157、02-2285-5188 蔡小姐
報名｜ 7 歲以上自由入場

退休後的長照風險有哪些？該如何買 3 種長照險？擔任多家財經與醫療保健雜誌、手機 APP 新聞臺的特約撰述，及從事相關文章與書籍寫作的李雪雯老師，將幫大家盤點各種長照費用，以及如何尋求更多協助。

蘆荻社區灶咖異國料理課：道地日本味

時間｜ 08/19（六）13:30-16:30
地點｜蘆荻社區灶咖
地址｜蘆洲區信義路 266 巷 9 號
電話｜ 02-8282-8801、02-8282-5830 李小姐
費用｜ 700 元，材料費另計
報名｜電話報名

來自北海道的雪子老師，傳承媽媽的手藝，將帶大家認識料理中的日本文化。歡迎對烹飪及日本文化有興趣的朋友們一起來學習！

08.21 起 ▶
08.31 起
Art News

學習e 起來：通訊軟體Line

時間｜ 08/22（二）13:30-16:30
地點｜新北市立圖書館汐止分館／多功能活動室
地址｜汐止區新台五路一段 268 號
電話｜ 02-2641-5308#211-214 楊小姐
費用｜免費
報名｜限額 10 名，臨櫃報名

新北市資訊中心講師推出數位學習課程，讓讀者能享受現代資訊的便利。

旅遊講座：秋冬日本就要這樣玩

時間｜ 08/23（三）19:00-21:00
地點｜板橋區公所／ 6 樓禮堂
地址｜板橋區府中路 30 號
電話｜ 02-2968-6911#501 黃小姐
費用｜免費

日本四季分明，又受到東西方文化洗禮，故有「吃在當季」的概念。秋冬是日本食材豐收的季節，就讓 JOEL 老師帶領大家來一趟食的旅行！

生活講座：Google 的聰明工作術

時間｜ 08/26（六）14:00-16:00
地點｜新北市立圖書館三重東區分館／4 樓演講廳
地址｜三重區溪尾街 303 號
電話｜ 02-2857-5270 服務臺
費用｜免費

臺灣最知名的 Google 工作術專家、電腦玩物站長 Esor 將帶大家一窺 Google 智慧型工作與協同合作工具，如何改變辦公室與生活效能的方法。

劉戀文化講座：邊走邊寫

時間｜ 08/25（五）14:00
地點｜新莊客旅人文藝術館
地址｜新莊區中華路 101 號 3 樓
電話｜ 0918-226-191 陳先生
費用｜免費
報名｜限額 60 名，網路報名 www.llcf.org.tw

褚士瑩用行動證明：「人確實可以活在夢想中」，同時，他也為自己規劃了平衡的人生，不但「懷有夢想，也能實現夢想」，歡迎市民朋友一起來聽他如何「邊走邊寫」，完成「工作、旅行、行公益之外還能出書」的夢想。

八心八箭鑽石動手摺

時間｜ 08/26（六）
地點｜新北市立黃金博物館／煉金樓廣場遮雨棚
地址｜瑞芳區金光路 8 號
電話｜ 02-2496-2800#2870 王小姐
報名｜限額 120 名，現場報名

配合「綻放—新生代金工創作聯展」，及七夕情人節，大家可以拿到一張已經印有切割線的卡紙，隨著老師的說明，沿著切割線摺疊黏貼，就可以摺出八心八箭的鑽石，作為 2017 年的情人節紀念品！

2017 礦山樂活文化健走

時間｜ 08/26（六）、08/27（日）
地點｜新北市立黃金博物館
地址｜瑞芳區金光路 8 號
電話｜ 02-2496-2860 預約專線
費用｜ 350 元、親子組享優惠價每人 300 元
報名｜限額 20 名，電話報名

透過黃金志工的引導解說，用不同的角度認識金瓜石，感受山城獨特的風貌。健走同時，還能結合淨山活動，對於周邊的環境保護盡一份心力。

那行那講三重埔—二重埔傳奇

時間｜08/26（六）09:00-12:00
地點｜二重埔（捷運三重站 1 號出口集合）
地址｜三重區捷運路 36 號
電話｜02-2855-9563 三重社大
費用｜一般民眾 300 元、三重社大學員 250 元
報名｜網路報名 goo.gl/T3su4r

三重唯一的三級古蹟是哪裡？「二重埔」這個舊地名是指三重的哪個地方？是誰拯救了過去逢雨必淹的三重？以前二重埔也曾有過平埔族？臺北第一個官辦工業區在頂崁！歡迎大家一同了解二重埔的傳奇故事。

彩繪餅乾課程：幸福熊熊手繪糖霜餅乾

時間｜08/26（六）13:30-16:30
地點｜蘆荻社區灶咖
地址｜蘆洲區信義路 266 巷 9 號 1 樓
電話｜02-8282-8801、02-8282-5830 李小姐
費用｜800 元
報名｜電話報名

最好的情人節週末活動，歡迎情人、夫妻、朋友一起報名糖霜餅乾 DIY，手作的愛情溫度永不減，課程結束就能把幸福熊熊餅乾帶回家，讓幸福延續下去！

剪紙藝術

時間｜08/26-09/10，08:30-17:00（08/31 休館）
地點｜新北市圖書館蘆洲集賢分館／7 樓藝文中心展覽室
地址｜蘆洲區集賢路 245 號
電話｜02-8282-1951 服務臺
費用｜免費

展出「新北市藝術教育深耕協會」藝術教育夥伴們的創作，內容包含節慶、神話、動物及童話等，結合創新和傳統，作品豐富多元。

Roger 科學大魔界：斜面與螺旋

時間｜08/27（日）08:30-10:30、10:30-12:30、13:30-15:30
地點｜新北市立圖書館土城分館／3 樓演講廳
地址｜土城區中正路 18 號
電話｜02-2260-2952#9、14 林小姐
費用｜免費
報名｜每場限額 90 名，08/01（二）10:00 起網路報名 goo.gl/exBcC2

培養基本的科學素養與態度，並提倡以親子共學推廣科學教育，透過觀察及實地操作，了解科學的獨特性及趣味性，在實驗及合作中，領悟科學觀念。

106 年視障者電影聽賞活動：卡夫卡變形記

時間｜08/27（日）14:00-17:00
地點｜國立臺灣圖書館／ B1 演藝廳
地址｜中和區中安街 85 號
電話｜02-2926-6888#2113 臧小姐
費用｜免費

國立臺灣圖書館特別為視障者舉辦「電影聽賞」活動，導賞老師於電影放映時，口述影像讓視障者有「看」電影的臨場感受。

閱讀旅行講座：慢旅．臺灣

時間｜08/29（二）14:00-16:00
地點｜新北市立圖書館淡水分館／5 樓多功能活動室
地址｜淡水區文化路 65 號
電話｜02-2622-4664#255 張小姐、#257 吳小姐
費用｜免費

自由旅行者馬繼康，透過 15 條深度旅遊路線，帶大家看見臺灣最美的風景，了解美景外的點點滴滴，用心聆聽最動人的小鎮故事，玩出不一樣的臺灣慢旅行。

身心靈健康講座：臣服自己，信任生命

時間｜08/27（日）10:00-12:00
地點｜新北市立圖書館三峽分館／3 樓多功能教室
地址｜三峽區永安街 9 巷 5 號
電話｜02-2673-5234#14 簡美雲
費用｜免費
報名｜臨櫃或電話報名

在生命中人們想要的是什麼？不要的又是什麼？自己現在又在做什麼？傅美玲老師將與大家分享，在人生的旅途上又該如何臣服自己，信任生命。

全西園掌中劇團．名偵探虎爺

時間｜08/27（日）14:00
地點｜新北市立圖書館淡水分館／演藝廳
地址｜淡水區文化路 65 號
電話｜02-2622-4664#221 許小姐
費用｜免費

寧靜的村莊發生殺人事件，造成村民恐慌。遺留的證據，把兇手指向土地公座下的虎爺，憤怒的村民打算抓走虎爺。被冤枉的虎爺，決定扮演起名偵探，抓出兇手，還給自己一個清白。

日午音樂會89：2 Plus 1 鋼琴三重奏—極致經典

時間｜08/27（日）14:30
地點｜林建生紀念圖書館／演奏廳
地址｜蘆洲區三民路 178 號
電話｜02-2285-5157、02-2285-5188 蔡小姐
報名｜7 歲以上自由入場

由小提琴家許淑婷、鋼琴家李國瑛，力邀國內知名大提琴家陳建安合作演出，3 位皆擁有浪漫自由的個性，結識後成為音樂領域上的知己，並擁有絕佳的默契與音樂詮釋，將演出貝多芬、布拉姆斯的鋼琴三重奏，邀請音樂同好蒞臨欣賞。

前國防管理學院中將院長、立法委員 帥化民
歐洲旅遊達人 Monica Corgnati
真情推薦

嚮往 Italy 義大利

愛上義大利，更嫁給義大利，
作者以最貼切、獨特的觀點，
引領您發現絕佳的當地風情；
趕緊帶著這本完全旅遊指南，
安排一趟精采的深度旅遊吧！

鄭華容 著 Grace

金石堂、誠品、博客來 全面熱賣

中時集團 商訊文化 旺旺中時集團–商訊文化 出版
洽詢電話：（02）2302-0022

THE JOY
OF READING

8 月主題書展選介—性別平等

資料提供／新北市立圖書館

因先天生理與後天社會期待的差異，造就當今社會對於不同性別的認知，新北市立圖書館規劃一系列性別平等書展，推廣性別平等教育，破除傳統性別刻板印象，增進大家對於性別「平等」與「尊重」的觀念和知識。

破除性別刻板

從個人生命經驗出發，於日常生活瑣事取材，《性別隨身讀》共有 30 個主題，先分享小故事，然後請大家動動腦，思考故事中提及的概念或問題，再進行個別分析，最後提供延伸閱讀資料或網站連結。每一個主題可以當作一個教學或活動單元，希望帶來意識的轉變和觀點的重建。

自愛與愛人

在《非常關係》書中，作者提出了最獨到的分析和建議、最柔軟的慰藉與撫觸，陪伴天下有情人掙脫兩性關係的迷思，破

繭而出！最終會明白：即使錯過了全世界，也別錯過了自己！

每個人都能享有公平對待與發展機會，透過書籍的閱讀瞭解自己，尊重他人，欣賞差異，建立一個更接納與敞開的社會。

展示館別｜總館、板橋民生圖書閱覽室、板橋分館、板橋四維分館、板橋國光圖書閱覽室、板橋萬板親子圖書閱覽室、板橋溪北分館、永和保生分館、中和分館、三重分館、三重田中分館、三重崇德分館、三重南區分館、三重培德、五股更新圖書閱覽室、五股成功分館、五股成州閱覽室、五股分館、五股水碓分館、泰山分館、泰山貴子分館、泰山親子圖書閱覽室、樹林分館、樹林彭厝圖書閱覽室、樹林保安圖書閱覽室、樹林大安圖書閱覽室、樹林三多圖書閱覽室、淡水水碓分館、淡水竹圍分館、淡水分館、青少年圖書館、汐止大同分館、汐止分館、汐止茄苳分館、汐止長安分館、汐止江北分館、瑞芳分館、八里分館

新北市立圖書館．8 月主題書展

因篇幅有限，以下提供新北市立圖書館總館及各分館書展資訊，更多詳細資料請洽新北市立圖書館各館查詢。

日期	書展主題	書展地點	電話
08/01-08/31	貝雷的新衣	江子翠分館／2 樓圖書室（板橋區莊敬路 62 號）	02-2253-4412 張小姐
08/01-08/31	怪獸和他的朋友	板橋溪北分館／1 樓閱覽室（板橋區篤行路二段 133 號）	02-2687-6738 服務臺
08/01-08/31	①一起迎接幸福陽臺生活 ②小小總鋪師，上菜囉！	板橋忠孝分館／1 樓圖書室（板橋區國慶路 149 巷 21 弄 16 號）	02-2954-2455 服務臺
		板橋浮洲圖書閱覽室／2 樓圖書室（板橋區大觀路二段 163 號）	02-8275-1617 服務臺
		土城分館／7 樓圖書室（土城區中正路 18 號）	02-2260-2952 服務臺
		土城清水圖書閱覽室／2 樓圖書室（土城區清水路 243 號）	02-2265-3293 服務臺
		土城柑林埤圖書閱覽室／3 樓圖書室（土城區學享街 55 號）	02-2263-7037 服務臺
08/01-08/31	經典童話大彙集	土城親子分館／4 樓新書展示區（土城區中州路 28 巷 30 號）	02-2267-8901 服務臺
		土城祖田分館／4 樓新書展示區（土城區中央路四段 283-1 號）	02-2267-4776 服務臺
08/01-08/31	傳統民間習俗禮儀故事由來	中和員山分館／2 樓書展區（中和區民享街 37 號）	02-8221-1152 張先生
08/01-08/31	金庸與古龍的武俠世界	三重東區分館／1 樓書展區（三重區溪尾街 303 號）	02-2857-5270 服務臺
08/01-08/31	幸福味	三重五常分館／2 樓流通櫃檯（三重區五華街 7 巷 30 號）	02-2989-0559 黃小姐
08/01-08/31	童話故事繪本精選	蘆洲集賢分館／4 樓主題書展區（蘆洲區集賢路 245 號）	02-8283-1792 毛小姐
08/01-08/30	①多元閱讀聯合國 ②新生兒書展—多元閱讀	蘆洲兒童親子分館／2 樓主題書展（蘆洲區集賢路 221 巷 11 號）	02-2288-8294 翁小姐
08/01-08/31	閱讀—幸福時光	蘆洲永平分館／聯合主題書展區（蘆洲區永平街 1 號 3 樓）	02-2847-9964 楊小姐
		蘆洲長安分館／聯合主題書展區（蘆洲區長安街 96 號 3 樓）	02-2847-5873 卓小姐
		蘆洲永安圖書閱覽室／2 樓聯合主題書展區（蘆洲區永安南路二段 134 號）	02-2285-1238 邱小姐
08/01-08/30	數位學習	新莊分館／5 樓書展區（新莊區中華路一段 2 號）	02-8992-9009 服務臺
08/01-08/30	①愛上旅行趴趴走 ②學習不嫌晚	新莊中港分館／7 樓書展區（新莊區中港路 350 號）	02-2991-2053 #9 服務臺
08/01-08/30	①學習不嫌晚 ②布布我喜歡	新莊西盛分館／B1、2 樓書展區（新莊區西盛街 216 號）	02-2203-5574 #9 服務臺

日期	書展主題	書展地點	電話
08/01-08/30	鐵人環島 GO GO GO	新莊裕民分館／4樓書展區（新莊區裕民街 136 號）	02-2901-9047 #9 服務臺
08/01-08/30	超人爸爸	新莊福營分館／4樓書展區（新莊區四維路 9 號）	02-2203-7877 #9 服務臺
08/01-08/30	國外哪好玩	新莊聯合分館／4樓書展區（新莊區自由街 1 號）	02-8992-4732 #9 服務臺
08/01-08/31	經典童話大彙集	樹林柑園圖書閱覽室／新書展示區（樹林區佳園路三段 128 號 2 樓）	02-2680-2354 服務臺
08/01-08/31	活到老，學到老	泰山貴子分館／3樓主題書展區（泰山區工專路 22 號）	02-2904-1923 黃小姐
08/01-08/31	①機器人特展 ②納涼特展	鶯歌分館／1、4樓主題書展區（鶯歌區中山路 150 號）	02-2678-0219 #10 張小姐
08/01-08/31	銀髮族養生樂悠活	三峽北大分館／3樓新書展示區（三峽區學成路 396 號）	02-8671-5735 服務臺
08/01-08/31	①讓你受歡迎的好書 ②書說新北	林口分館／4樓主題書展區（林口區忠孝二路 55 號）	02-2609-1417 #9 服務臺
08/01-08/31	①一「拍」即得 ②開學的魔法：筆記術	三芝分館／1樓書展區（三芝區淡金路一段 37 號）	02-2636-2331 #11 徐麗卿
08/01-08/31	①異界之旅 ②第一次做甜點就上手	石門分館／2樓書展區（石門區中央路 9-3 號）	02-2638-1202 江佳真
08/01-08/31	①悅讀兒童 A B C ②黃易作品展	金山分館／1樓書展區（金山區龜子山 8 號）	02-2498-4714 #201 簡麗珠
08/01-08/31	①繪本花園 ②滿分讀書法	萬里分館／書展區（萬里區瑪鍊路 221 號 4 樓）	02-2492-4490 #12 朱美玲
08/01-08/31	幸福人生	新店分館／閱覽室（新店區北新路三段 105 巷 2 號 3 樓）	02-2918-3181 #19 高小姐
08/01-08/31	現代父母的教育課	汐止橫科圖書閱覽室／書展區（汐止區橫科路 117 號 3 樓）	02-2660-0353 服務臺
08/01-08/31	動漫大展	北峰圖書閱覽室／書展區（汐止區福德一路 272 巷 5 號 2 樓）	02-2694-5235 服務臺
08/01-08/31	①我愛深坑：四寶人文 ②你不知道的生態祕密	深坑分館／1樓主題書展區（深坑區深坑街 10 號）	02-2662-3821 服務臺
08/01-08/31	去閱讀、閱讀趣	坪林分館／2樓主題展書區（坪林區國中路 3 號）	02-2665-7499 服務臺
08/01-08/31	親愛的爸比	石碇分館／1樓新書展示區（石碇區碇坪路一段 65 號）	02-2663-1354 服務臺
08/01-08/31	棋藝	瑞芳東和圖書閱覽室／書展區（瑞芳區中山路 20 號 3 樓）	02-2496-6401 陳小姐
08/01-08/31	快樂 ABC	雙溪分館／閱展區（雙溪區太平路 50 號 3 樓）	02-2493-3768 #9 江小姐
08/01-08/31	愛旅行	平溪分館／書展區（平溪區公園街 17 號 3 樓）	02-2495-2422 林小姐

最窩心的 父親節禮物

父母外出的好幫手 Ruby 紅寶 四輪電動車

可折疊放入任何轎車車箱
方便外出使用

產品特色：外出、旅遊、進出(電梯、捷運機場、車站、百貨公司、菜市場)隨車攜帶方便，可分離充電，龍頭可折疊，座椅可拆卸。

充電時間：4～6小時

安全載重量：120 Kg

續航力：20 Km

車身長寬：120x50x80 cm

一通電話 到府服務
02-2732-0769

正莊電動車
WWW.VOFA.COM.TW
通過ISO 9001國際認證

地址 台北市信義區嘉興街181巷5號
(近六張犁捷運站)
www.vofa.com.tw

府中 15 當月主題—與動物的親密接觸

資料提供／府中 15 —新北市紀錄片放映院

「與動物的親密接觸」即是 8 月份「府中 15 紀錄片放映院」邀請大家一同關心的主題，就像世界各國有不同的人類樣貌，世界各地當然也存在著不同的動物，人與動物的關係為何？彼此的距離是遠或近？又該如何看待這些與人們親近的生命？

記錄動物的生命樣貌

《活了一百萬次的貓》改編自 1977 年發表的知名繪本，講述一隻貓雖然活了一百萬次，卻從沒有真正地活過，貓一直被人捧在手掌心、被人疼愛著，卻一點都不開心，直到牠有了家庭、愛人、小孩後，才開始去愛以及體驗生命。作者佐野洋子在 2010 年 11 月辭世後，本片拍攝不同年齡層的媽媽讀者，記錄她們為女兒朗讀繪本的模樣，多數受訪者都感性地在鏡頭前，分享自己的母女關係與成長心事。海洋生態紀錄片《餘生共游》中，循著鯨鯊在中西太平洋上的洄遊地圖，一路記錄鯨鯊從碧藍海洋的自由，到被網圍困，被水族缸幽禁，或成為老饕珍饈，呈現現代商業行銷包裝下的另一種生命剝奪，不僅再次審視人類利用自然資源的態度，也看到鯨鯊生命面貌的各種可能。

來自日本的《祭之馬》是導演松林要樹新作，馬肉在日本的年消費量是 4876 噸，屠宰匹數超過 12000 頭，過去福島是全日本馬匹輸出量的第二名，在當地，馬匹地位不亞於稻米；同時，牠們也是福島千年傳統祭典中的重要角色，但是身為節慶之馬的「鏡尋」，遭遇 311 海嘯奄奄一息，被隔離在管制區馬廄後，因暴露在高量輻射中，下體腫脹發炎而不得不被宰殺，鏡頭陪伴在馬兒左右，試著體會牠們的感受。

人與動物的相互凝望

土耳其的《街角毛朋友》，由英國藝評人與小說家約翰柏格獻聲朗誦，以小說《國王：一個街頭的故事》貫穿全片，記錄了伊斯坦堡加拉塔區，塔斯卡法是那裡的狗群之王，貓狗不是在流浪，而是住在城市街道上的街坊鄰居，人人餵食、關照，居民與動物的共同生活，街上流連的貓狗不是流浪，牠們在居民的關懷照顧及互相尊重下，如同人類的街坊鄰居，影片回溯都市化進程中，闡述著政府與中產新居民用何種不同的心態對待牠們，無關愛心氾濫，不煽情催淚，只因生命無差異。

8 月的「與動物的親密接觸」，闡述人與動物之間，時有互動，時有關懷，善意而慷慨地對待生命，其實那就是身而為人的情感投射。

Information >>

府中 15 當月主題—與動物的親密接觸

電話 | 02-2965-7186 服務臺

網址 | web.fuzhong15.ntpc.gov.tw/films

府中 15（Fuzhong 15）

◎請鎖定「府中 15 — 新北市紀錄片放映院」官網發布的最新訊息。

普 普遍級 護 保護級 輔 輔導級 限 限制級
・播放影片與時間如有更動，以活動現場公告為主
・影片前加註「＊」為卡通或動畫片，加註「◎」為樂齡電影

新北市立黃金博物館—昇平戲院
地址｜瑞芳區輕便路 137 號
電話｜ 02-2496-2800#2853 邱小姐
時間｜週五～週日，11:00、14:00
8 月份懷舊國片：就是溜溜的她
時間｜週一～週四，15:00、週五～週日，16:00
等你來 show 大戲院成果—
練建宏導演系列作品《熱線 1999》、《毛毛雨》

府中 15—新北市動畫故事館
地址｜板橋區府中路 15 號／ 2 樓週日動畫電影院
電話｜ 02-2968-3600#221 服務臺
時間｜ 14:00
08/06（日）＊河童之夏 護 138 分
08/13（日）＊彩虹螢火蟲：
永遠的暑假 普 105 分
08/20（日）＊猜猜我有多愛你：
夏天的故事 1 普 58 分
08/27（日）＊猜猜我有多愛你：
夏天的故事 2 普 69 分

府中 15—新北市樂齡族電影院
地址｜板橋區府中路 15 號 B1
電話｜ 02-2968-3600#270 何小姐
時間｜ 10:00
08/01（二）◎魯蛇一家 普 101 分
08/08（二）◎誓言 護 92 分
08/15（二）◎虎媽無犬女 普 110 分
08/22（二）◎昨日狂想曲 普 76 分
08/29（二）◎賭城大丈夫 護 105 分

府中 15—新北市嬰兒車電影院
地址｜板橋區府中路 15 號 B1
電話｜ 02-2968-3600#270 何小姐
時間｜ 10:30
08/06（日）＊歡樂好聲音 普 108 分
08/13（日）樂來越愛你 普 128 分
08/20（日）＊小豆腐大冒險 普 86 分
08/27（日）＊冰原歷險記 4：
板塊漂移 3D 普 90 分
時間｜ 14:00
08/04（五）＊小豆腐大冒險 普 86 分
08/11（五）＊冰原歷險記 4：
板塊漂移 3D 普 90 分
08/18（五）＊歡樂好聲音 普 108 分
08/25（五）樂來越愛你 普 128 分

435 藝文特區
地址｜枋橋大劇院／板橋區中正路 435 號
電話｜ 02-2969-0366#50 紀小姐（平日）、
#34 服務臺（假日）
時間｜ 14:00
08/06（日）＊海底總動員 2 普 103 分

新北市政府勞工局
地址｜新莊勞工中心／新莊區新樹路 222 號
電話｜ 02-2298-3639#104 陳先生
時間｜ 14:00
08/12（六）不存在的房間 輔 118 分
地址｜三重勞工中心／三重區新北大道一段 9 號 10 樓
電話｜ 02-2298-3639#104 陳先生
時間｜ 14:00
08/26（六）關鍵少數 普 127 分

板橋區公所
地址｜板橋區重慶路 355 號／和平公園活動中心
電話｜ 02-2968-6911#502 魏玉萍
時間｜ 19:00
08/12（六）＊海洋奇緣 普 107 分
地址｜板橋區府中路 30 號 6 樓／板橋區公所
時間｜ 19:00
08/19（六）樂來越愛你 普 128 分

新北市立圖書館總館
地址｜板橋區貴興路 139 號／ 5 樓研習教室
電話｜ 02-2953-7868#1501 服務臺
時間｜ 18:30
08/12（六）＊憤怒鳥粉紅史黛拉 2 普 78 分
時間｜ 15:00
08/27（日）雪王子 普 95 分

新北市立圖書館板橋民生圖書閱覽室
地址｜板橋區民生路一段 30 號／ 1 樓活動教室
電話｜ 02-2954-2789 邱貞慧
時間｜ 14:00
08/05（六）＊傑克與夢幻島海盜 普 140 分

新北市立圖書館板橋分館
地址｜板橋區文化路一段 23 號／ 3 樓多功能視聽室
電話｜ 02-2966-4347#9 郭先生
時間｜ 14:00
08/06（日）＊ 007 脫線大間諜 普 91 分
08/20（日）＊鼠來寶：鼠喉大作讚 普 92 分
08/27（日）道士下山 輔 114 分

青春健康好撩人

中山醫院腸胃肝膽科主治醫師 吳德強 & 皮膚美容治療師 趙詠珍 著

簡單的飲食，得到改變的力量，
重拾撩人的青春、健康和活力！
探索青春健康的奧祕，
豐富生命幸福的質地！

閱讀轉化成能量，產生不可思議的改變，
換一個思維來飲食，讓人看見青春健康；
簡單做，遠離病痛折磨，感受新生喜悅；
重新喚起撩人、快樂、知足的幸福人生。

金石堂、誠品、博客來全面熱賣 洽詢電話：（02）2302-0022
旺旺 工商時報 商訊文化 事業股份有限公司

新北市立圖書館板橋四維分館
地址｜板橋區陽明街 168 號／B1 星空劇場
電話｜02-2252-1933#9 謝小姐　時間｜14:00
08/13（日）我們善熙 普 88 分
08/20（日）蝙蝠俠對超人：正義曙光 護 151 分
08/27（日）音為愛 普 130 分

新北市立圖書館萬板親子圖書閱覽室
地址｜板橋區萬板路 28 號／2 樓多功能視聽室
電話｜02-2257-9737 服務臺　時間｜14:00
08/13（日）＊搗蛋豬的逆襲 2 普 30 分
08/27（日）＊憤怒鳥：第二季 2 普 36 分

新北市立圖書館板橋江子翠分館
地址｜板橋區莊敬路 62 號／黃龜理紀念館視聽室
電話｜02-2253-4412 李俊翰　時間｜15:00
08/05（六）戀愛恐慌症 普 91 分
08/12（六）男人與流浪狗 普 105 分
08/19（六）溫心港灣 普 90 分

新北市立圖書館永和民權分館
地址｜永和區民權路 60 號／B1 演講廳
電話｜02-2949-5012 林鈺敏　時間｜14:00
08/19（六）王的男人 護 128 分
08/26（六）喜馬拉雅 普 124 分
時間｜19:00
08/02（三）大尾鱸鰻 輔 98 分

新北市立圖書館永和親子圖書閱覽室
地址｜永和區保安路 132 號 2 樓
電話｜02-2929-0464 師小姐　時間｜14:00
08/05（六）＊米奇妙妙屋：
米妮仙境奇緣 普 101 分
08/06（日）＊小王子動畫全集 1 普 168 分
08/20（日）＊小王子動畫全集 3 普 168 分

新北市立圖書館三重分館
地址｜三重區自強路一段 158 號
電話｜02-2981-4887#13 服務臺　時間｜14:00
08/05（六）不能沒有你 護 112 分
08/06（日）父子 輔 180 分
08/12（六）＊辛普森家庭電影版 護 87 分

新北市立圖書館三重南區分館
地址｜三重區重安街 70 號 3 樓
電話｜02-2976-8729 服務臺　時間｜14:00
08/05（六）侏儸紀世界 護 124 分
08/06（日）尼斯湖水怪 普 112 分
08/08（二）◎攻其不備 護 128 分

新北市立圖書館三重東區分館
地址｜三重區溪尾街 303 號／4 樓演講廳
電話｜02-2857-5270 服務臺　時間｜14:00
08/05（六）＊小小兵 護 91 分
08/06（日）＊鼠來寶：鼠喉大作讚 普 92 分
08/13（日）＊功夫熊貓 3 普 94 分

新北市立圖書館蘆洲集賢分館
地址｜蘆洲區集賢路 245 號／7 樓視聽室
電話｜02-8282-1951 服務臺　時間｜14:00
08/08（二）◎幫老爸拍張照 普 114 分
08/12（六）未來予想圖 普 115 分
08/22（二）◎古巴萬歲 普 79 分

新北市立圖書館蘆洲長安分館
地址｜蘆洲區長安街 96 號 3 樓
電話｜02-2847-5873 曾小姐　時間｜14:00
08/09（三）科學電影院：表面張力 普 24 分

新北市立圖書館土城親子分館
地址｜土城區中州路 28 巷 30 號 4 樓／活動室
電話｜02-2267-8901#15 范雪芳　時間｜14:30
08/05（六）＊星星大作戰 普 80 分

新北市立圖書館土城分館
地址｜土城區中正路 18 號／3 樓演講廳
電話｜02-2267-8901 服務臺　時間｜13:00
08/01（二）◎雜貨店老闆的兒子 護 95 分
時間｜14:00
08/05（六）＊動物方城市 普 109 分
08/12（六）移動迷宮 2：焦土試煉 護 132 分
08/19（六）＊小小兵 護 91 分

新北市立圖書館鶯歌分館
地址｜鶯歌區中山路 150 號／B1 故事劇場
電話｜02-2678-0219#10 詹淑茹　時間｜14:00
08/06（日）＊阿班與蒂兒 1 普 60 分
08/19（六）落跑吧！愛情 護 102 分
08/13（日）＊阿班與蒂兒 2 普 60 分
08/26（六）蝙蝠俠：開戰時刻 護 140 分

新北市立圖書館五股成功分館
地址｜五股區西雲路 165 號 4 樓
電話｜02-2293-5827 葉家欣
時間｜14:00
08/13（日）＊小公主蘇菲亞：
漂浮之城 普 118 分
08/27（日）＊小公主蘇菲亞：
公主的叮嚀 普 114 分

新北市立圖書館三峽分館
地址｜三峽區永安街 9 巷 5 號／ 3 樓多功能教室
電話｜ 02-2673-5234#14 簡美雲　時間｜ 14:00
08/02（三）超級大機具：
如何與恐龍共舞 普 44 分
08/09（三）＊馴龍高手：捍衛博克島 護 98 分
08/16（三）＊冰雪奇緣 普 102 分
08/23（三）新魯冰花：孩子的天空 普 96 分

新北市立圖書館新莊裕民分館
地址｜新莊區裕民街 136 號 4 樓
電話｜ 02-2901-9047#9 服務臺　時間｜ 10:00
08/05（六）＊小公主蘇菲亞：
神秘圖書館 普 97 分
08/12（六）＊米奇妙妙屋：
米奇運動會 普 149 分
08/26（六）＊給小桃的信 普 121 分

新北市立圖書館新莊中港分館
地址｜新莊區中港路 350 號／ 7 樓多功能教室
電話｜ 02-2991-2053#9 服務臺　時間｜ 14:00
08/05（六）＊名偵探柯南劇場版：
第 11 位前鋒 護 110 分
08/12（六）＊功夫熊貓 3 普 94 分
08/19（六）＊尖叫旅社 2 普 92 分
08/26（六）＊歌劇院：魔笛 普 60 分

新北市立圖書館新莊西盛分館
地址｜新莊區西盛街 216 號／ B1 樂活區
電話｜ 02-2203-5574#9 服務臺　時間｜ 14:00
08/01（二）◎他不冏，他是我兄弟 護 102 分
08/05（六）重返 20 歲 普 128 分
08/12（六）不標準情人 護 120 分

新北市立圖書館新莊福營分館
地址｜新莊區四維路 9 號／ 3 樓多功能教室
電話｜ 02-2203-7877#9 服務臺　時間｜ 10:00
08/05（六）紐約奇蹟 普 96 分
08/19（六）翻滾吧！男孩 普 83 分
時間｜ 14:00
08/15（二）◎圖雅的婚事 普 95 分

新北市立圖書館樹林三多圖書閱覽室
地址｜樹林區福興街 17 號／ 2 樓研習教室
電話｜ 02-2676-1737 服務臺　時間｜ 14:00
08/06（日）雞排英雄 普 123 分
08/13（日）＊尖叫旅社 普 92 分

新北市立圖書館泰山分館
地址｜泰山區全興路 212 號 5 樓
電話｜ 02-2909-1727 林慧萍　時間｜ 14:00
08/02（三）＊料理鼠王 普 111 分
08/05（六）＊功夫熊貓 3 普 94 分
08/09（三）一公升的眼淚 普 98 分

新北市立圖書館三芝分館
地址｜三芝區淡金路一段 37 號／ 1 樓團體視聽室
電話｜ 02-2636-2331 徐麗卿　時間｜ 14:00
08/06（日）＊功夫熊貓 3 普 94 分
08/13（日）高年級實習生 護 122 分
08/20（日）＊公主與青蛙 普 98 分

新北市立圖書館石門分館
地址｜石門區中央路 9-3 號 2 樓／親子共讀區
電話｜ 02-2638-1202 江佳真　時間｜ 14:00
08/06（日）＊怪獸大學 普 104 分
08/13（日）逆光飛翔 普 109 分
08/20（日）凱西離家日記 護 77 分

新北市立圖書館金山分館
地址｜金山區龜子山 8 號／ 3 樓團體視聽室
電話｜ 02-2498-4714#201 簡麗珠
時間｜ 14:00
08/06（日）爸媽不在家 護 99 分
08/20（日）＊希達的秘密花園 普 89 分

新北市立圖書館萬里分館
地址｜萬里區瑪鍊路 221 號 4 樓／閱覽室
電話｜ 02-2492-4490#12 朱美玲　時間｜ 14:00
08/06（日）幫老爸拍張照 普 74 分
08/20（日）玩命特區 輔 90 分

新北市立圖書館汐止大同分館
地址｜汐止區大同路二段 451 號／ 2 樓演講廳
電話｜ 02-2642-7323#9 顏小姐　時間｜ 14:00
08/05（六）第三個願望 普 95 分
08/12（六）＊怪獸大學 普 104 分
08/26（六）＊里約大冒險 2 普 102 分

新北市立圖書館汐止分館
地址｜汐止區新台五路一段 268 號 5 樓／
多功能活動室
電話｜ 02-2641-5308#211-214 楊小姐
時間｜ 13:30
08/29（二）◎愛在陽光燦爛時 護 100 分

新北市青少年圖書館
地址｜新店區安康路二段 151 號／ 1 樓演藝廳
電話｜ 02-2212-8905#207 吳小姐（平日）、
#101 服務臺（假日）　時間｜ 14:00
08/26（六）復仇者聯盟 2：奧創紀元 護 142 分
08/27（日）跳芭蕾舞的男孩 護 91 分

新北市立圖書館深坑分館
地址｜深坑區深坑街 10 號 1 樓
電話｜ 02-2662-3821 服務臺　時間｜ 14:00
08/02（三）哇沙噗與我 Wasao 普 116 分
08/09（三）波西傑克森：妖魔之海 普 106 分

新北市立圖書館石碇分館
地址｜石碇區碇坪路一段 65 號
電話｜ 02-2663-1354#15 許小姐　時間｜ 14:00
08/05（六）＊電影版妖怪手錶：
誕生的秘密喵！ 普 97 分
08/19（六）＊高譚市突圍 護 72 分

新北市立圖書館平溪分館
地址｜平溪區公園街 17 號／ 3 樓多功能教室
電話｜ 02-2495-2422 林小姐　時間｜ 14:00
08/05（六）頑童老爸翹家去 護 109 分
08/12（六）美麗天堂 普 107 分
08/19（六）＊藍色小精靈 2 普 105 分

新北市立圖書館坪林分館
地址｜坪林區國中路 3 號／ 2 樓多功能活動室
電話｜ 02-2665-7499 何秀玲　時間｜ 14:00
08/11（五）＊恐龍當家 普 93 分
08/25（五）明日邊界 普 113 分

新北市立圖書館雙溪分館
地址｜雙溪區太平路 50 號 3 樓／多功能教室
電話｜ 02-2493-3768#9 江小姐　時間｜ 14:00
08/02（三）猴王國 普 81 分
08/05（六）裁縫師の美麗人生 普 105 分
08/09（三）蝙蝠俠小子 普 88 分

新北市立圖書館瑞芳分館
地址｜瑞芳區中正路 1 號／ 2 樓視聽室
電話｜ 02-2497-2980#13 朱月雲　時間｜ 14:00
08/02（三）＊小精靈找麻煩 護 88 分
08/09（三）＊腦筋急轉彎 普 95 分
08/16（三）美人魚 護 94 分
08/23（三）＊傑克與夢幻島：
海盜魔法書保衛戰 普 140 分

新北市立圖書館八里分館
地址｜八里區舊城路 19 號 6 樓／視聽室
電話｜ 02-2610-3385 服務臺　時間｜ 13:30
08/02（三）兒子的大玩偶 普 100 分
08/05（六）＊哆啦 A 夢：
大雄的祕密道具博物館 護 104 分
08/09（三）桃姐 普 161 分

新北市立圖書館淡水分館
地址｜淡水區文化路 65 號／ 5 樓多功能活動室
電話｜ 02-2622-4664#254 陳小姐、#257 吳小姐
時間｜ 14:00
08/06（日）＊玩具總動員 3 普 103 分
08/08（二）◎阿輝的女兒 普 100 分
08/13（日）＊史瑞克快樂 4 神仙 普 93 分
08/15（二）◎歡迎來到布達佩斯大飯店 輔 100 分

《新北市藝遊》讀者優惠券

HOTEL Khan 康瀚行旅
地址：高雄市前金區七賢二路195號
電話：07-211-2151
即日起至106/10/30止

新北市藝遊

平日入住享
定價3.5折優惠

使用注意事項：1.請於現場結帳時，出示本券交於櫃檯回收，且不得於結帳後要求退還現金。2.平日的定義為週日～週五。3.適用於各種房型，不得與其他優惠方案併用。4.本旅店最終保有解釋以上方案之權利。

親子童樂會

※因篇幅有限，僅提供部分場次資訊，更多親子活動訊息請洽新北市各公共托育中心查詢；欲參加活動請事先電話報名，並詢問年齡限制及收費方式。

板橋信義公共托育中心
地址｜板橋區四川路二段245巷60號
電話｜02-8966-4066#13江小姐
08/23（三）13:00-15:00
親子蝶谷巴特（2-6歲，報名費100元）

板橋國光公共托育中心
地址｜板橋區中正路325巷30號（國光國小內）
電話｜02-8965-8118陳小姐
08/30（三）11:00-12:00
親子玩美術（2-6歲，報名費100元）

永和中興公共托育中心
地址｜永和區國光路116巷2號3樓
電話｜02-8923-1199黃小姐
08/08（二）17:00-17:50
親子廚房：玫瑰花餃（2-6歲，報名費100元）

中和錦和公共托育中心
地址｜中和區圓通路292號3樓（八德樓）
（請由錦和路354巷進入）
電話｜02-2242-0016張小姐
每週五，10:00-10:50
親子創意DIY（2-6歲，報名費100元）

中和連城公共托育中心
地址｜中和區中和路100號（明禮樓3樓）
電話｜02-8245-2018丁小姐
08/04（五）10:00-10:50
親子故事屋：爸爸萬歲
（2-6歲寶貝的家長，報名費100元）

三重二重公共托育中心
地址｜三重區大有街10號（二重國小內）
電話｜02-2971-8441王小姐
每週五，09:50-10:50
親子捏塑（2-6歲，報名費100元）

蘆洲集賢公共托育中心
地址｜蘆洲區集賢路245號3樓
電話｜02-8283-6000陳小姐
08/03（四）10:00-11:00
親子體適能（1.5-6歲，報名費100元）

新莊昌平公共托育中心
地址｜新莊區昌平街200號
電話｜02-8521-3521劉小姐
08/05（六）10:00-11:00
親子創意黏土活動（1.5-6歲，報名費100元）

新莊中港公共托育中心
地址｜新莊區中港一街142號
電話｜02-2276-1115趙小姐
08/05（六）10:00-12:00
親職講座：嬰幼兒按摩（免費）

新莊裕民公共托育中心
地址｜新莊區中正路新生巷66號
電話｜02-2906-8321張小姐
08/10（四）11:00-11:50
親子動手玩黏土（2-5歲，報名費100元）

泰山同榮公共托育中心
地址｜泰山區明志路一段427號2、3樓
電話｜02-2296-9639黃小姐
每週五，10:00-11:30
親子廚房（2-6歲，報名費100元）

泰山幼獅公共托育中心
地址｜泰山區全興路212號3樓
電話｜02-2296-0028溫小姐
08/01（二）10:00-10:30
親子故事繪本（0-6歲，免費）

五股興珍公共托育中心
地址｜新莊區五工六路9號2樓
電話｜02-2299-2089#20李小姐
08/31（四）10:00-11:00
親子奧福：小茶壺（2-6歲，報名費100元）

土城和平公共托育中心
地址｜土城區中正路18號2樓
電話｜02-2260-9588傅小姐
08/11（五）11:00-12:00
親子音樂肢體遊戲
（2.5-6歲，報名費100元）

土城廣福公共托育中心
地址｜土城區學府路一段127號
（請由129巷進入）
電話｜02-2266-9000江小姐
08/24（四）10:00-11:00
親子LEGO積木（1.5-6歲，報名費100元）

三峽北大公共托育中心
地址｜三峽區學成路396號2樓
電話｜02-2674-1588王小姐
每週三，09:30-10:30
親子律動（2-6歲，報名費100元）

三峽鳶山公共托育中心
地址｜三峽區中山路175號4樓
電話｜02-2673-6782廖小姐
每週四，09:50-10:50
親子肢體潛能（2-6歲，報名費100元）

鶯歌昌福公共托育中心
地址｜鶯歌區永明街22號2樓
電話｜02-8677-6209#9楊小姐
08/03（四）10:30-11:30
親子綜合美術：超人爸爸
（2-6歲，報名費100元）

新店安康公共托育中心
地址｜新店區安康路二段120號2樓
電話｜02-8666-2789#9林小姐
每週二，10:00-10:50
親子音樂遊戲（2-6歲，報名費100元）

新店柴埕公共托育中心
地址｜新店區安民街79號
電話｜02-8666-9801唐小姐
每週二，16:10-17:00
活力百分百親子體能：利用遊戲方式促進親子互動
（2-6歲，報名費100元）

新店青潭公共托育中心
地址｜新店區北宜路二段80號
（青潭國小內，請由82巷進入）
電話｜02-2217-1215劉小姐
每週日，10:00-11:50
親子音樂肢體遊戲（1-3歲，報名費100元）

汐止忠厚公共托育中心
地址｜汐止區樟樹一路137巷26號2樓
電話｜02-2641-3300黃小姐
08/08（二）14:30-15:20
親子幼幼塗Y（2-3歲，報名費100元）

汐止北峰公共托育中心
地址｜汐止區中興路250號2樓
電話｜02-8693-3229吳小姐
08/09（三）14:10-15:10
親子體能課（2-6歲，報名費100元）

淡水淡海公共托育中心
地址｜淡水區淡海路111號2樓
電話｜02-2805-6620#17黃小姐
每週二，11:00-12:00
多媒材親子捏塑課
（2-6歲，報名費100元）

※本單元活動資訊有可能因故變更，請以各館所官網公告為主，也建議您欲參與活動時，事先上各館所官網或電洽查詢。

新北市藝文中心

地址｜新北市板橋區莊敬路 62 號　網址｜ www.artcenter.ntpc.gov.tw

即日起至 08/20（08/07 休館）	心象風景 Imagery · Scenery — 劉蔚霖個展	第四展覽室	02-2253-4417 #124 邱小姐
08/02-08/27	游善富陶瓷水墨畫展	第三展覽室	02-2253-4417 #124 服務臺
08/24-09/24（09/04 休館）	心境 · 新境 A New Wonderful World — 蕭童素描個展	第四展覽室	02-2253-4417 #124 邱小姐
08/31-09/24（09/04 休館）	浮夢 · 凝映—邱國峯、陳衍儒、游依珊、羅嘉惠四人聯展	第三展覽室	02-2253-4417 #124 邱小姐
08/30（三）19:30	童聲愛地球— 2017 台北華新兒童合唱團年度公演	演藝廳	0952-289-124 台北華新兒童合唱團

板橋 435 藝文特區

地址｜新北市板橋區中正路 435 號　網址｜ www.435.culture.ntpc.gov.tw

08/02-08/20	續 · 個體神話—歐軍佑個展	光復館	02-2969-0366 #53 詹小姐
08/02-08/30	理性的橫向移植— 顏群、許嘉宏雙人聯展	萬板館	02-2969-0366 #53 詹小姐
08/02-08/30	遇見台北—台北內湖畫會聯展	華江館 大漢館	02-2969-0366 #53 詹小姐
08/17-08/30	阿莫的幼稚美學—姚書農個展	華翠館	02-2969-0366 #53 詹小姐

新莊文化藝術中心

地址｜新北市新莊區中平路 133 號　網址｜ www.xzcac.ntpc.gov.tw

08/01（二）19:30	弦樂之音弦樂團 · 2017 弦樂之音年度音樂會	藝術廳	02-2276-0182 #101 服務臺 02-2681-3728 弦樂之音弦樂團
08/05（六）19:30 08/06（日）14:30	舞鈴劇場 · 海洋慶典	演藝廳	02-2341-6066 舞鈴劇場
08/11-08/30	臺灣港灣新風貌— 黃運祥厚工水彩全國巡迴新北展	藝術廳	02-2276-0182 #101 服務臺
08/26（六）19:30	文和傳奇戲劇團 · 三打白骨精	演藝廳	02-2812-5200 文和傳奇戲劇團 02-2276-0182 #101 服務臺
08/27（日）14:30	2017 年沐雅室內樂集尋根巡禮音樂會	演藝廳	037-670-689 沐雅室內樂集

土城藝文館

地址｜新北市土城區和平路 24 號　網址｜ www.tucheng.ntpc.gov.tw/content/?parent_id=10012

07/29-08/20（每週一休館）	品訓格言盃學生書法比賽得獎作品聯展	土城藝文館	02-2270-3379 蔡小姐
08/23-09/17（每週一休館）	憶想世界黃振庭水墨創作展	土城藝文館	02-2270-3379 蔡小姐

朱銘美術館

地址｜新北市金山區西勢湖 2 號　網址｜ www.juming.org.tw

即日起至 08/26 每週六，18:00-21:00	微光慢遊— 2017 朱銘美術館夏夜開館	朱銘美術館	02-2498-9940 #1704 服務臺
即日起至 10/29	麗美中心—金山上的美容院：楊子強個展	第 2 展覽室	02-2498-9940 #1704 服務臺
即日起至 11/26	迸發—朱銘國際版圖的擴張	本館 2 樓	02-2498-9940 #1704 服務臺
即日起至 12/31	探材 · 拓藝—朱銘典藏展	本館 1 樓	02-2498-9940 #1704 服務臺

國家兩廳院

地址｜臺北市中正區中山南路 21-1 號　網址｜ npac-ntch.org/zh

08/01（二）19:30	TICF17 台北國際合唱音樂節— 瑞士蘇黎世合唱團	國家音樂廳	02-2773-3691 台北愛樂合唱團
08/01-08/03	2017 女節—「育」之章	國家戲劇院 實驗劇場	02-2881-2021 服務臺
08/02（三）19:30	TICF17 台北國際合唱音樂節— 瑞典史旺宏歌手	國家音樂廳	02-2773-3691 台北愛樂合唱團
08/04（五）19:30	TICF17 台北國際合唱音樂節— 西班牙樂友少年合唱團	國家音樂廳	02-2773-3691 台北愛樂合唱團
08/04-08/06	TSO 年度歌劇—卡爾 · 奧福《月亮》	國家戲劇院	02-2881-2021 服務臺
08/04-08/06	2017 女節—「鬧」之章	國家戲劇院 實驗劇場	02-2881-2021 服務臺
08/05（六）19:30	TICF17 台北國際合唱音樂節— 芬蘭多米南特合唱團	國家音樂廳	02-2773-3691 台北愛樂合唱團
08/06（日）14:30	TICF17 台北國際合唱音樂節— 孟德爾頌《頌歌》	國家音樂廳	02-2773-3691 台北愛樂合唱團
08/06（日）19:30	2017 John August Pamintuan 與台北愛樂少年及兒童合唱團音樂會	國家音樂廳	02-2773-3691 台北愛樂文教基金會
08/07（一）19:30	2017 夏綠定期暨得獎者音樂會	國家音樂廳	02-2881-2021 服務臺
08/08-08/10	2017 女節—「意」之章	國家戲劇院 實驗劇場	02-2881-2021 服務臺
08/11（五）19:30	《匯流》台北室內合唱團 25 週年暨台北室內婦女合唱團 20 週年音樂會	國家音樂廳	02-2776-4089 台北室內合唱團
08/11-08/13	2017 女節—「顛」之章	國家戲劇院 實驗劇場	02-2881-2021 服務臺
08/12（六）19:30	來自曼徹斯特的琴音 《史考特兄弟管風琴 & 鋼琴音樂會》	國家音樂廳	02-2881-2021 服務臺
08/12（六）21:00 08/19（六）21:00 08/27（日）21:00	2017 兩廳院夏日爵士派對—爵士 Bistro	國家戲劇院 戲台酒館	02-2881-2021 服務臺
08/18（五）19:30	Enrico Pompili 鋼琴獨奏會	國家音樂廳	02-2881-2021 服務臺

08/19-08/20	2017 第十一屆國際芭蕾舞星在台北	國家戲劇院	02-2706-0088 黑潮藝術
08/21（一）19:30	春之聲交響樂團—浪漫的軌跡	國家音樂廳	02-2881-2021 服務臺
08/23（三）19:30	小巨人絲竹樂團— 兩岸薪傳系列【天地歌】	國家音樂廳	02-8927-7445 小巨人絲竹樂團
08/23-08/27 週三～週日	斯拉法舞臺劇《下雪了》	國家戲劇院	02-2881-2021 服務臺
08/25-09/03	2017 兩廳院歌劇工作坊— 羅西尼《灰姑娘變奏曲》	國家戲劇院 實驗劇場	02-2881-2021 服務臺
08/26（六） 14:00-17:30	2017 兩廳院夏日爵士派對—爵士夏午茶	國家音樂廳	02-2881-2021 服務臺
08/27（日）14:30	2017 兩廳院夏日爵士派對— 兩廳院夏日爵士節慶樂團音樂會	國家音樂廳	02-2881-2021 服務臺
08/28（一）19:30	《樂聖・貝多芬・傳奇》 來自巴黎的樂饗	國家音樂廳	02-2881-2021 服務臺
08/29（二）19:30	向大師致敬—傳唱詩詞・經典回顧	國家音樂廳	02-2920-9028 台北市新合唱文化藝術基金會
08/31（四）19:30	2017 兩廳院夏日爵士派對— 泰莉・萊恩・卡林頓四重奏音樂會	國家音樂廳	02-2881-2021 服務臺

國立歷史博物館

地址｜臺北市中正區南海路 49 號　網址｜ www.nmh.gov.tw

即日起至 09/10	原鄉驚艷— 陳正雄臺灣原住民文物收藏展	2 樓	02- 2361-0270 服務臺
即日起至 10/15	東方綺思：傳統與當代時尚	102 展廳	02- 2361-0270 服務臺
即日起至 10/15	洞悉所有—七感體驗時尚特展	101、103 展廳	02- 2361-0270 服務臺

中正紀念堂

地址｜臺北市中正區中山南路 21 號　網址｜ www.cksmh.gov.tw

即日起至 08/20	災防大聖西遊記—災防科技特展	中央通廊	02-2343-1100 #1172 朱小姐
即日起至 09/10	微型展	2 展廳、3 展廳	02-2343-1100 #1063 牛小姐
即日起至 09/17	史努比—快樂上學趣巡迴特展	1 展廳	02-2343-1100 #1175 陳小姐
07/29-08/09	郭冠廷油畫個展	4 展廳	02-2343-1100 #1064 戴小姐
08/02-08/30	超次元藝術	3 樓藝廊	02-2343-1100 #1174 錢小姐
08/12-08/23	劉月蕊「墨彩映心」書畫個展	4 展廳	02-2343-1100 #1064 戴小姐
08/26-09/05	106 年「璞玉發光—全國藝術行銷活動」 得獎作品展	4 展廳	02-2343-1100 #1064 戴小姐

台北國際藝術村

地址｜臺北市中正區北平東路 7 號（台北國際藝術村）臺北市中正區汀州路三段 230 巷 14 弄 2 號（寶藏巖）　網址｜ www.artistvillage.org

即日起至 08/13	劉耀中、羅天妤出訪藝術家個展	百里廳	02-3393-7377 服務臺
08/04（五）	幽竹小塾	幽竹廳	02-3393-7377 服務臺
08/25-09/24	寶藏巖第三季藝術家駐村發表	寶藏巖	02-2364-5313 服務臺

臺北市中山堂

地址｜臺北市中正區延平南路 98 號　網址｜ www.zsh.gov.taipei

即日起至 09/17	動競躍於方寸—世界運動郵票展	2 樓展覽室暨 迴廊	02-2381-3137 #102 陳小姐
即日起至 08/06	2017 臺北兒童藝術節《拇指小英雄》	光復廳	02-2381-3137 #126 售票□
08/04-08/06	國光 22 週年—雙週雙重慶	中正廳	02-2381-3137 #126 售票□
08/06（日） 14:00-16:00	講座活動：《我的故事我的歌》— 奧運名人「飛躍的羚羊」紀政女士	3 樓臺北書院	02-2381-3137 #102 售票□
08/07（一）19:00	父親節 2017 感恩慈善音樂會	中正廳	02-2381-3137 #126 售票□
08/11（五）19:30	德式浪漫情懷	光復廳	02-2381-3137 #126 售票□
08/12-08/13	2017《走吧！尋找最棒的自己》 親子音樂會	中正廳	02-2381-3137 #126 售票□
08/17（四）19:30	英倫之風	中正廳	02-2381-3137 #126 售票□
08/18-08/19	2017 豆莢寶寶兒童音樂會	中正廳	02-2381-3137 #126 售票□
08/22（二） 10:00-16:00	「動競躍於方寸—世界運動郵票展」 系列活動：臨時郵局	2 樓光復廳前側	02-2381-3137 #102 陳小姐
08/26（六）19:30	瓦格獻禮 1：開季音樂會—瓦格與格斯坦	中正廳	02-2381-3137 #126 售票□
08/30（三）19:30	華麗的革命	中正廳	02-2381-3137 #126 售票□
08/31（四）19:30	2017 悠揚樂聲飄鄉音	中正廳	02-2381-3137 #126 售票□

華山 1914 文創產業園區

地址｜臺北市中正區八德路一段 1 號　網址｜ www.huashan1914.com

即日起至 09/10	HELLO, MY NAME IS PAUL SMITH —英國設計鬼才 PAUL SMITH 世界巡迴特展	東 2 館 A 東 2 館 B	02-2358-1914 #200 服務中心
即日起至 10/15	上帝的建築師— 高第：誕生 165 週年大展	東 2 館 C 東 2 館 D	02-2358-1914 #200 服務中心

國立臺灣博物館

地址｜臺北市中正區襄陽路 2 號（本館）、臺北市中正區襄陽路 25 號（土銀展示館）、臺北市中正區南昌路一段 1 號（南門園區）　網址｜ www.ntm.gov.tw

即日起至 10/22	南洋味・家鄉味特展	南門園區	02-2397-3666 服務臺
即日起至 09/18	福爾摩沙美石特展	本館	02-2382-2566 服務臺
即日起至 12/31	阿農奇幻冒險之旅—新農有機樂活玩特展	南門園區	02-2397-3666 服務臺
08/05（六）14:00 08/12（六）14:00	106 國家公園電影節（臺博場）	土銀展示館	02-2314-2699 服務臺
08/05-08/26 每週六	田裡有腳印市集	南門園區	02-2397-3666 服務臺
08/05-08/06 08/19-08/20	weekend 的移動博物館	南門園區	02-2397-3666 服務臺
08/06-09/10，每週日 09/23（六）10:00	第七屆台灣野望國際自然影展	土銀展示館	02-2314-2699 服務臺
08/13（日） 12:30-13:30	臺博 X 愛樂—歌劇沙龍	土銀展示館	02-2314-2699 服務臺

水源劇場

地址｜臺北市中正區羅斯福路四段 92 號 10 樓　網址｜ http://bit.ly/2p3830l

07/28（五）19:30 07/29-07/30 11:00、15:00	2017 臺北兒童藝術節—勁量製造機	水源劇場	02-2528-9580 #191-199 文基會
08/04-08/05 14:30、19:30 08/06（日） 10:30、14:30	2017 臺北兒童藝術節—開始， 在一切結束之後	水源劇場	02-2528-9580 #191-199 文基會
08/11-08/13 08/16-08/20	2017 臺北藝術節——家之魂	水源劇場	02-2528-9580 #191-199 文基會
08/25-08/27	2017 臺北藝術節—少數民族	水源劇場	02-2528-9580 #191-199 文基會

西門紅樓

地址｜臺北市萬華區成都路 10 號（西門紅樓）、臺北市萬華區康定路 19 號（臺北市電影主題公園）
網址｜ www.redhouse.taipei

即日起至 08/26	《2017 西門町後街文化祭》嬉遊後街	臺北市電影 主題公園	02-2312-3717 服務臺
即日起至 10/15	ART TO GO 跟著藝術家去旅行 @ 西門紅樓快閃登場！	西門紅樓	02-2311-9380 #10 服務臺
08/19（六） 14:00-18:30	茶品風味研究室—穿越時空的市場茶攤	西門紅樓	02-2311-9380 #26 汪小姐
每週六，14:00-22:00 每週日，14:00-21:30	西門紅樓創意市集	西門紅樓	02-2311-9380 #10 服務臺

臺北市立美術館

地址｜臺北市中山區中山北路三段 181 號　網址｜ www.tfam.museum

即日起至 09/17	空間行板：館藏作品選	2A、2B	02-2595-7656 服務臺
即日起至 09/17	社交場	1A、1B	02-2595-7656 服務臺
即日起至 09/17	為了一種現代的視覺： 七〇年代跨域的造型感	3C	02-2595-7656 服務臺
即日起至 09/17	嘟嘴男孩：重製計劃—鄭崇孝個展	3B	02-2595-7656 服務臺
即日起至 09/17	銜尾蛇—林子桓個展	3A	02-2595-7656 服務臺
即日起至 09/17	我身體就是空污監測站— 林泰州影像個展	3A	02-2595-7656 服務臺
即日起至 09/17	伍眾會計劃：境物虛擬—劉和讓個展	3B	02-2595-7656 服務臺

文山劇場

地址｜臺北市文山區景文街 32 號　網址｜ www.facebook.com/wenshantheater

即日起至 09/17 每週二～週日 09:00-17:00	「製偶放大鏡」—偶戲台前幕後特展	3 樓特展區	02-2933-2199 #505 服務臺
08/04-08/06	森林幻想曲	B2 劇場	02-2933-2199 #505 服務臺
08/11-08/13	遊戲城市系列—三十而慄	B2 劇場	0988-296-490 張先生
08/12（六）、08/26 （六）10:00-12:00	大家來做菜—我是小廚師	10 樓教室	02-2933-2199 #505 服務臺
08/12（六）、08/26 （六）10:00-12:00	「跳跳小仙子」杖頭偶	10 樓教室	02-2933-2199 #505 服務臺
08/18-08/20	親子音樂劇—胡桃小學	B2 劇場	02-2933-2199 #505 服務臺
08/25-08/27	基地三五	B2 劇場	04-2415-5805 江小姐
每週二～週日，09:00- 17:00（每週一休館）	「從幕後到台前」戲劇展	3、4 樓展場	02-2933-2199 #505 服務臺
每週三、週日 13:30-16:30	Mini Cosplay —小飛俠	4 樓展覽空間	02-2933-2199 #505 服務臺

城市舞台

地址｜臺北市松山區八德路三段 25 號　網址｜ www.tmseh.gov.tw/big5/ArtInfoList.asp?Item=3

08/04-08/06	室友	城市舞台	02-7730-2028 全民大劇團
08/11-08/13	等待果陀	城市舞台	02-2528-9580 台北市文化基金會

台北偶戲館

地址｜臺北市松山區市民大道五段 99 號　網址｜ www.pact.taipei

08/01-08/31	《偶花獻熊》泰迪熊特展—戶外大型裝置藝術展	松山區復盛公園	02-2528-9553 服務臺
08/01-09/03	「偶在哪裡？」經典現代戲偶展	台北偶戲館	02-2528-9553 服務臺
08/01-09/03	「偶影偶現」經典偶戲影像展	2 樓常設展互動區	02-2528-9553 服務臺
08/05-08/06 08/13、08/20 11:00-17:00	藝術市集	1 樓中庭	02-2528-9553 服務臺
08/13（日） 13:00-15:30	偶們牽（千）手（守）	1 樓中庭	02-2305-7489 逗點創意劇團
08/13（日） 16:00-17:00	杯子劇團—與鱷魚拔河的小象	1 樓中庭	02-2305-7489 逗點創意劇團
08/20（日） 10:30、15:00	Be 劇團—膽小獅王特魯魯	1 樓中庭	02-2305-7489 逗點創意劇團
08/27（日） 10:30、15:00	鞋子兒童實驗劇團—飄浮的魔法桌	4 樓黑箱劇場	02-2305-7489 逗點創意劇團

台北當代藝術館

地址｜臺北市大同區長安西路 39 號　網址｜ www.mocataipei.org.tw

即日起至 08/13	藝想啓動— 2017 館校聯合成果展	MOCA Cube 微型展覽空間	02-2552-3721 服務臺
即日起至 08/27	「世」一場自願非願的遊浮—李真個展	台北當代藝術館	02-2552-3721 服務臺
08/05（六） 14:00-17:00	「『世』一場自願非願的遊浮—李真個展」《我為人人為我》藝術工作坊	活動大廳	02-2552-3721 服務臺
08/05（六） 15:00-18:00	塑一個你（擬）・真實的樣貌	戶外廣場	02-2552-3721 服務臺
08/20（日）14:00	「『世』一場自願非願的遊浮—李真個展」專家導覽	展間入口	02-2552-3721 服務臺
08/26（六） 18:30-20:30	MOCA 愉快週夜	戶外廣場	02-2552-3721 服務臺

國立國父紀念館

地址｜臺北市信義區仁愛路四段 505 號　網址｜ www.yatsen.gov.tw

08/09（三）19:00	2017 凌雲御風音樂會—飛揚的心	大會堂	02-2532-1427 空軍軍樂隊
08/09-08/21	澄懷觀道—2017 年第三屆國際微型雕塑展	博愛藝廊	02-8692-5588 #2720 林先生
08/16-08/27 19:00（08/21 休演）	百老匯經典音樂劇《芝加哥》	大會堂	02-8692-5588 #2720 林先生
08/16-09/27	夢中家園—吳學讓 95 紀念特展	中山國家畫廊	02-2758-8008 #542 汪小姐

國立故宮博物院

地址｜臺北市士林區至善路二段 221 號　網址｜ www.npm.gov.tw

即日起	適於心—明代永樂皇帝的瓷器	203 陳列室	02-2881-2021 服務臺
即日起至 08/27	自然生姿態—于右任書法特展	105、107 陳列室	02-2881-2021 服務臺
即日起至 09/25	看畫・讀畫—歷代名蹟選粹	210 陳列室	02-2881-2021 服務臺
即日起至 09/28	萬世師表—書畫中的孔子	202、208、212 陳列室	02-2881-2021 服務臺
即日起至 107/01/07	院藏清代歷史文書珍品	103 陳列室	02-2881-2021 服務臺
08/05（六） 18:00-20:00	故宮週末夜—世界風的舞蹈與芭蕾	B1 大廳	02-2881-2021 #2803 陳先生
08/19（六） 18:00-20:00	故宮週末夜—瘋狂提琴夜— The Crazy Cellos	B1 大廳	02-2881-2021 #2803 陳先生

北投溫泉博物館

地址｜臺北市北投區中山路 2 號　網址｜ hotspringmuseum.taipei

即日起至 08/27	2017 臺灣月琴民謠祭—月琴彩繪裝置展	2 樓榻榻米大廳	02-2893-9981 #16 吳小姐
即日起至 08/27	2017 臺灣月琴民謠祭—臺灣月琴民謠祭影像展	2 樓「台語片的好萊塢」特展室	02-2893-9981 #16 吳小姐
07/29（六） 18:00-21:30	「簡單、隨意、心花開」臺灣月琴歌謠音樂會	戶外大草坪	02-2893-9981 #16 吳小姐
08/12（六） 19:00-20:00	2017 臺灣月琴民謠祭—月琴民謠講唱會（北管之夜）	2 樓榻榻米大廳	02-2893-9981 #16 吳小姐
08/19（六） 19:00-20:00	2017 臺灣月琴民謠祭—月琴民謠講唱會（歌仔之夜）	2 樓榻榻米大廳	02-2893-9981 #16 吳小姐
08/25（五） 19:00-20:00	2017 臺灣月琴民謠祭—月琴民謠講唱會（恆春民謠之夜）	2 樓榻榻米大廳	02-2893-9981 #16 吳小姐
08/26（六） 18:30-21:00	「傳承、香火、世代情」臺灣民謠薪傳音樂會 1	戶外大草坪	02-2893-9981 #16 吳小姐
08/27（日） 18:30-21:00	「傳承、香火、世代情」臺灣民謠薪傳音樂會 2	戶外大草坪	02-2893-9981 #16 吳小姐

北投文物館

地址｜臺北市北投區幽雅路 32 號　網址｜ www.beitoumuseum.org.tw

即日起至 08/27	大師的美學態度・郎靜山攝影藝術特展	1 樓展間	02-2891-2318 #108 楊組長
08/05（六） 13:00-14:30	日本茶道體驗	大廣間	02-2891-2318 #201 李小姐
08/05（六） 15:30-17:00	手作和菓子體驗	大廣間	02-2891-2318 #201 李小姐
08/06（日） 14:00-16:00	復刻成像・Vandyke 棕版日光顯影體驗	大廣間	02-2891-2318 #122 潘小姐

臺北市政府文化局

地址｜臺北市市府路 1 號
網站｜www.culture.gov.tw
電話｜1999（臺北市政府市民熱線），外縣市請撥 02-2720-8889 服務臺

》2017 臺北世界大學運動會暨開閉幕活動

時間｜08/10-08/30 ／世大運賽期 08/19-08/30
地點｜參閱節目手冊或官網
網站｜www.taipei2017.com.tw
電話｜02-2570-7017 服務臺
票價｜請洽詢官網

聖火傳遞路線，結合大臺北歷史發展及文化場域，期望市民朋友共同參與，一起迎接象徵希望與活力的聖火。世大運期間舉辦「世大運公園」活動，邀請大家與國際友人共同體味臺北市國際都會的多元文化趣味。

》2017 臺北藝術節

時間｜08/07-09/17
電話｜02-2528-9580#191-199 服務臺
票價｜購票入場
地點｜參閱節目手冊或官網　官網：www.taipeifestival.org

以「城市，及其未來」作為策展主題，在歷史、哲學、生活與族群的底蘊上，邀請各國藝術創作者透過戲劇、音樂、舞蹈、多媒體劇場等形式，展現表演藝術的力量。

桃園市政府文化局

地址｜桃園市桃園區縣府路 21 號
電話｜03-332-2592#8313 服務臺　網站｜www.tyccc.gov.tw

》2017 桃園地景藝術節

時間｜08/18-09/03，10:00-18:00（平日）、09:00-18:00（假日）
票價｜免費　電話｜03-332-2592#8530 文化局視覺藝術科
地點｜桃園市各區　官網｜www.taoyuanlandart.com.tw

邀請國際級藝術家創作大型亮點裝置作品，假日規劃主題活動、藝術大道、陂塘舞蹈表演及音樂會，展現豐富多樣的藝術嘉年華。

基隆市文化局

地址｜基隆市中正區信一路 181 號
電話｜02-2422-4170 服務臺　網站｜www.klccab.gov.tw

》2017 薪傳歌仔戲劇團《碧玉簪》

時間｜08/19（六）19:30
票價｜200/300/500，兩廳院售票系統
電話｜02-2422-4170#318、328、368 服務臺
地點｜基隆文化中心／演藝廳（基隆市中正區信一路 181 號）

以細膩的身段與優美的唱腔、堅持傳統歌仔戲的演出風格，「具備高度的專業戲劇素養，而無職業劇團的從眾質性」，是劇團多年來堅持的原則與理念。

新竹縣政府文化局

地址｜新竹縣竹北市縣政九路 146 號
電話｜03-551-0201 服務臺　網站｜www.hchcc.gov.tw

》客家北管八音傳習夏令營結業式暨成果發表會

時間｜08/19（六）09:00-11:00
票價｜免費
電話｜03-551-0201#303 蔡小姐
地點｜新竹縣政府文化局／竹北問禮堂（新竹縣竹北市東平里 4 鄰六家 24 號）

為推廣客家傳統藝術，特別邀請「田屋北管八音團」田文光老師、田文龍老師及呂佩儒助理老師於縣定古蹟竹北問禮堂辦理「客家北管八音傳習夏令營」。

新竹市政府文化局

地址｜新竹市北區東大路二段 15 巷 1 號
電話｜03-531-9756 服務臺　網站｜www.hcccb.gov.tw

》2017 新竹市親子劇場嘉年華

時間｜08/02-08/04
票價｜部分售票，請洽兩廳院售票院系統
電話｜03-542-0121#310 顏小姐
地點｜新竹市文化局／演藝廳、國際會議室、藝坊區（新竹市東大路二段 17 號）

由劇團帶領小朋友製作現代戲偶、體驗傳統戲劇扮相身段和唱腔，邀請大小朋友們一起來玩劇場，親身體驗今夏最有藝文氣息的親子活動。

苗栗縣政府文化觀光局

地址｜苗栗縣苗栗市自治路 50 號
電話｜037-352-961 服務臺　網站｜www.mlc.gov.tw

》永恆的說唱—蒙藏面具文物展

時間｜即日起至 08/20
電話｜037-352-961#613 熊莉莉
票價｜免費
地點｜苗栗縣政府文化觀光局／山月軒、中興畫廊（苗栗縣苗栗市自治路 50 號）

豐富的蒙古跳神面具、藏戲面具、法器及伴奏樂器等近百件文物，同時搭配蒙古包及藏式帳篷等生活器物的展示，呈現蒙藏民族的宗教、民間說唱藝術及蒙藏民族獨特的生活方式。

宜蘭縣政府文化局

地址｜宜蘭縣宜蘭市復興路二段 101 號
電話｜03-9322-440 服務臺　網站｜www.ilccb.gov.tw

》回．家—阮義忠影像回顧展

時間｜即日起至 08/27，09:00-17:00
票價｜全票 50 元，優待票 30 元　電話｜03-936-9116#207 林翰君
地點｜宜蘭美術館／ 101、201、202 展覽室（宜蘭市中山路三段 1 號）

在戰後臺灣的現代攝影史上，阮義忠是一個不可或缺的名字。此次是阮義忠在屢獲肯定之後，返回家鄉的策劃展，也是首度在國內美術館舉辦的學術性展覽。

主辦機關／新北市政府
發 行 人／朱立倫
總 編 輯／林寬裕
企劃編輯／于玟、翁玉琴、廖文卿、張啓文
執行編輯／常曉雲、蘇愉婷、黃冠傑、賢佩青、
朱心琪、高慧珊、高淑華、曾錦育、
陸廣華、李蓮珠、張瑋恬、程驛喬
出 版 者／新北市政府文化局
地　　址／新北市板橋區中山路一段 161 號 28 樓
電　　話／ 02-2960-3456#4596 蘇小姐
網　　址／ www.culture.ntpc.gov.tw
出刊日期：2017 年 7 月 26 日
版權所有．翻印必究

編輯製作：時新知識開發股份有限公司
網　　址：ntcag.ctu.com.tw
總 策 劃：李振華
編製統籌：李漢昌、李愛芳
英文審稿顧問：胡怡敬老師
日文審稿顧問：張金塗教授
主　　編：廖雁昭
編　　輯：朱宣慈、王盈婕
美術編輯：高詠芳、陳緻穎
網站編輯：童昱傑、江懿文
攝　　影：林建榮
廣告主任：洪美麗
廣告刊登：02-2308-7111#5724 謝振寶、#3650 劉正宏、
#5685 杜淑諭、林舒庭 0930-192-468
印製發行：曦望美工設計社

訊息轉載

．本刊之內容歡迎各界推廣，如需運用，請徵詢本局企劃編輯小組同意。

新北市藝遊．活動免費刊登

．有免費的藝文活動想推廣嗎？歡迎新北市機關、藝文團體投稿！
本刊每期於前月 15 日出刊，凡出刊 50 天前提供之活動資料，即有機會刊登在當期刊物中。
新北市政府文化局有刊登篩選權及內容刪減權，投寄之文字、圖片檔視為已授權，准予本刊無償使用，且無侵權問題。
※ 文字檔請以 word 檔附寄；圖片檔解析度 300dpi、請勿小於 500kb；投稿請寄至 ntcag.service@ctu.com.tw 或電洽 02-2308-7111#3627。
※ 活動內容若有變更，本刊將不負傳達錯誤之責任。

訂閱資訊

．訂閱 5 期，郵資 50 元。請利用郵政劃撥，帳號：1974-4849，帳戶：時新知識開發股份有限公司，劃撥前請洽 02-2308-7111#3627 詢問。

新北市政府文化局

22001 新北市板橋區中山路一段 161 號 28 樓

- **交通路線** 新北市府站：234、245（正）、265（經中央路、明德路）、307、651、667、705、810
新板橋車站（縣民大道）：657、813、813 區
新板橋車站（文化路）：99、245（正）、264、310、701、702、793、806、910、920、926、930、1032（板橋—基隆）
火車：板橋站　捷運：板橋站
- **服務諮詢** 文化資產科：02-8953-5332／文化發展科：02-8953-5329
藝文推廣科：02-8953-5327／藝術展演科：02-2950-9750
圖書館專線：02-2953-7868／幫幫我專線：02-2272-4885

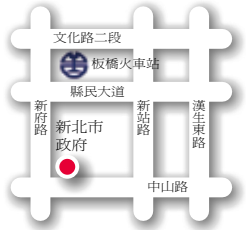

◗節目如有異動，以各單位公告為主。GPN：2010200024

靈性開悟
進程奧義手札
The Decoding
江慶淇◎著

「靈性開悟」從亙古至今就是我們人類發展進程中最神聖最崇高的議題，甚至可以說是人類最終靈性歸宿。《華盛頓郵報》票選為當今人類最奢華最高不可攀、最不可用任何財物、地位和權利所取得的生命終極目標。

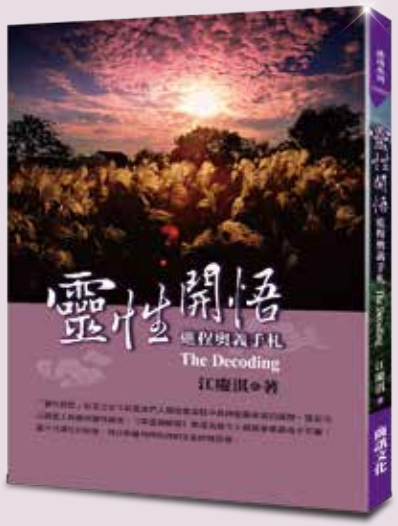

這本以手札形式記錄寫出，有關靈性開悟覺醒的書，是慶淇在歷經沉靜而見純粹後，真實的搭上「生命之流」和「真理之流」，本然的抹去一切經歷和醫學博士的學識背景，「重生」回歸一位男人本然的角色（人子、人之兄弟姐妹、人夫、人父、人之友、人師……），感恩的從事最平凡而踏實的工作，真實的擔負「養家」照顧妻子小孩的責任，把生命裡超越全部的「愛」和「美」無條件獻給「家人」、「生活」和「工作」；以喜悅、感恩和愛，緊緊的包裹著生命裡的一切。

慶淇手著《靈性開悟進程奧義手札》，就是以一位覺醒開悟者的親歷，毫無隱瞞真實的說出這個深奧難懂的生命終極議題，讓它從天上走入人間，而且讓它有軌跡路線可供依循探索，不再神秘不再隱藏而不可接近。

旺旺 工商時報 商訊文化事業股份有限公司
金石堂、誠品、博客來全省熱賣
洽詢電話：（02）2302-0022